

Με τη βοήθεια των ορθογωνίων συστήματων των κορυφών του

ΣΗΜΕΙΟ	X	Y	ΜΗΚΟΣ
1	683294.83	4351477.62	3.65
2	683295.95	4351474.14	2.55
3	683296.45	4351471.65	8.07
4	683297.67	4351465.67	11.79
5	683300.28	4351452.17	3.32
6	683301.48	4351449.08	6.72
7	683301.70	4351442.38	5.45
8	683303.01	4351437.07	1.33
9	683303.58	4351435.89	4.65
10	683305.90	4351431.85	6.79
11	683306.83	4351425.12	10.13
12	683308.54	4351415.36	6.00
13	683310.08	4351409.39	11.18
14	683308.18	4351398.35	8.40
15	683308.30	4351392.24	5.55
16	683303.25	4351397.61	6.18
17	683300.05	4351392.32	10.54
18	683297.54	4351372.08	8.27
19	683296.00	4351366.00	4.82
20	683300.67	4351364.81	5.80
21	683301.84	4351359.34	8.82
22	683310.44	4351358.75	8.08
23	683318.50	4351359.25	8.15
24	683322.82	4351359.84	5.12
25	683328.18	4351363.83	7.86
26	683330.55	4351370.15	8.62
27	683328.82	4351377.82	8.58
28	683325.02	4351398.25	10.83
29	683325.81	4351397.15	8.94
30	683328.22	4351405.76	6.24
31	683331.22	4351411.24	2.74
32	683330.98	4351413.88	6.10
33	683330.27	4351427.09	8.12
34	683339.49	4351464.27	17.17
35	683335.57	4351443.42	7.08
36	683339.28	4351449.48	7.92
37	683343.01	4351458.45	4.35
38	683345.15	4351460.23	2.33
39	683345.85	4351462.46	6.81
40	683324.52	4351468.84	15.65
41	683317.22	4351470.86	7.80
42	683312.62	4351471.69	4.71
43	683303.88	4351474.57	8.12
44	683294.83	4351477.62	8.55

Ε=12 Σ(α + Χ+Υ)ψι - ψι(ψι)
Ε = 3.173.85 τμ

ΤΜΗΜΑ ΔΑΣΚΩΝ ΧΑΡΤΟΓΡΑΦΩΣΕΩΝ
ΕΛΕΓΘΗΚΕ & ΤΟΠΟΘΕΤΗΘΗΚΕ ΣΤΗ ΒΑΣΗ
ΜΥΤΙΛΗΝΗ 16/08/2011
N. ΧΡΥΣΑΦΗΣ

ΕΛΕΓΧΘΗΚΕ

σύμφωνα με τις με κόκκινα στοιχεία διαρθρώσεις - συμπληρώσεις μας
Αντιλήψη... 08... 06... 20... 12...

ΑΘΑΝΑΣΙΟΣ ΠΑΡΑΡΑΦΑΣ
ΔΑΣΚΩΛΟΣ

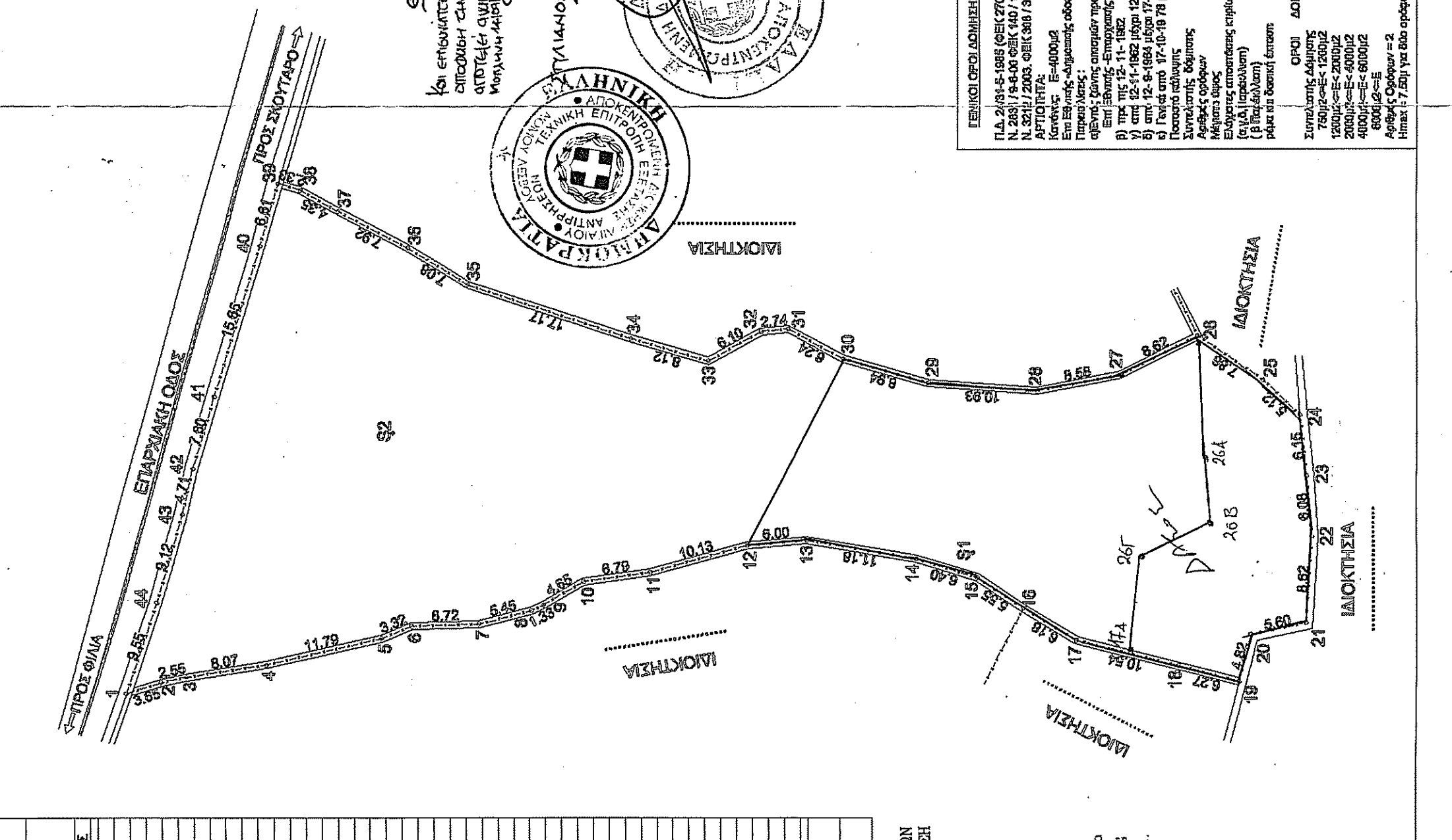

ΕΛΕΓΘΗΚΕ
και επισημασθέντων στην επίφωτ. 10/20/10/2010 επιτόπιων της ΤΕΕΑ Ν. Χερσονήσου και αποτίλεται αντιστοιχία του τμήματος της κομμάτι 44 με το 26B.



ΤΜΗΜΑ ΕΜΒΑΔΟΥ	839.20 τμ
17A	683298.63 4351376.52
17	683300.05 4351382.32
16	683303.25 4351387.61
15	683308.30 4351392.24
14	683308.18 4351396.36
13	683310.06 4351409.39
12	683309.54 4351415.66
30	683328.22 4351405.76
29	683325.81 4351397.15
28	683325.02 4351386.25
27	683326.62 4351377.82
26	683330.55 4351370.15
26A	683318.22 4351369.20
26B	683312.05 4351368.73
26Γ	683308.96 4351375.64
17A	683298.63 4351376.52

ΔΗΛΩΣΗ ΙΔΙΟΚΤΗΤΩΝ

ΟΙ ΠΑΡΑΚΑΤΩ ΥΠΟΓΡΑΦΗΜΕΝΟΙ ΣΥΜΜΕΤΕΧΝΕΣ ΔΗΛΩΝΟΥΜΕ ΟΤΙ ΤΑ ΑΝΑΓΡΑΦΟΜΕΝΑ ΣΤΟΙΧΕΙΑ ΓΙΑ ΤΟ ΕΝ ΛΟΓΩ ΓΗΠΕΔΟ, ΠΟΥ ΕΙΝΑΙ ΙΔΙΟΚΤΗΣΙΑ ΜΑΣ ΕΙΝΑΙ ΑΠΟΛΥΤΑ ΑΙΘΗΣΙΜΑ ΔΕ ΟΡΙΑ ΤΟΥ ΟΙΚΟΠΕΔΟΥ ΤΕΘΗΚΑΝ ΠΑΡΟΥΣΙΑ ΜΑΣ ΚΑΙ ΜΕ ΥΠΟΔΕΙΞΗ ΜΑΣ ΚΑΙ ΥΠΟΠΟΙΗΘΗΚΑΝ ΑΠΟ ΕΜΑΣ.

ΚΑΛΛΟΝΗ, 21 ΣΕΠΤΕΜΒΡΙΟΥ 2011

ΕΛΛΗΝΙΚΗ ΔΗΜΟΚΡΑΤΙΑ
ΑΠΟΚΕΝΤΡΩΜΕΝΗ ΔΙΟΙΚΗΤΙΚΗ ΕΠΙΤΡΟΠΗ ΕΣΤΙΑΣ
ΝΟΤΙΟΑΝΑΤΟΛΙΚΗ ΠΕΡΙΟΧΗ

ΣΙΜΙΝΗΣ ΝΕΟΚΛΗΣ

ΥΠΕΥΘΥΝΗ ΔΗΛΩΣΗ N. 651/11

παρουσία υπεργραμμένους Τράικος Εμμανουήλ του Σπυριδωνος, διπλωματιστούχος Πολιτικός Μηχανικός Α.Π.Θ.

Το ανάσπαστο δικαιώμα της **ΣΙΜΙΝΗΣ ΝΕΟΚΛΗΣ** που φαίνεται στο παρόν σχεδιάγραμμα με τα στοιχεία 1,2,3,4,5.....42,43,44,1 :

1. Έχει έκταση Ε = 3.173,85 τμ
2. Βρίσκεται ΕΚΤΟΣ ορίων του οικισμού ΣΚΟΥΤΑΡΟΥ του Δήμου Πέτρας που έχουν καθορισθεί με την απόφαση Νομάρχηου Λέσβου : 470/27.1.87, Φ.Π.Κ 153Δ/27-2-87
3. Έχει πλήρως διαστάσεις και όρια προς τις γειτονικές ιδιοκτησίες όπως αναγράφονται στο παρόν σχεδιάγραμμα.
4. Είναι άραιο και αποδομημένο ΚΑΤΑ ΠΑΡΕΧΘΕΝΣΗ σύμφωνα με την ισχύουσα πολεοδομική νομοθεσία
5. Στην περιοχή που οικόπεδου δεν έχει κυρωθεί πρόδη εφαρμογής του άρθρου 12 του Ν. 1337 / 83 Φ.Π.Κ 33Α/14.03.1983. Για το λόγο αυτό το οικόπεδο δεν υπόκειται στην υποχρέωση εισφοράς σε γη και χρήμα, ούτε υποβολής δηλώσεως ιδιοκτησίας στο Δήμο Πέτρας
6. Το οικόπεδο δε βρίσκεται σε πέλας, απαλλοτ, ζώνη παραλίας, βίαια, δημόσιο κτίσμα, αρχαιολογικό χώρο και δεν υπάγεται στις διατάξεις των άρθρων 9/45 & 6/4 του Ν. 2242/84

ΚΑΛΛΟΝΗ, ΣΕΠΤΕΜΒΡΙΟΣ 2011
Ο ΒΕΒΑΙΩΘΗΝ ΜΗΧΑΝΙΚΟΣ

ΕΡΓΟΔΟΤΗΣ: ΣΙΜΙΝΗΣ ΝΕΟΚΛΗΣ

ΕΡΓΟ: ΤΟΠΟΓΡΑΦΙΚΗ ΑΠΟΤΥΠΩΣΗ

ΘΕΣΗ: ΕΚΤΟΣ ΟΡΙΩΝ ΟΙΚΙΣΜΟΥ ΣΚΟΥΤΑΡΟΥ, ΘΕΣΗ "ΒΑΡΙΕΣ" ΔΗΜ. ΕΝΟΤ. ΠΕΤΡΑΣ - ΔΗΜΟΣ ΛΕΣΒΟΥ

ΜΕΛΕΤΗΤΗΣ: ΤΡΑΙΚΟΣ ΕΜΜΑΝΟΥΗΛ

ΘΕΜΑ ΣΧΕΔΙΟΥ: ΤΟΠΟΓΡΑΦΙΚΟ ΔΙΑΓΡΑΜΜΑ Αρ. Σχεδίου: Α. 1

ΚΛΙΜΑΚΑ: 1/500

ΧΡΟΝΟΣ ΜΕΛΕΤΗΣ: ΣΕΠΤΕΜΒΡΙΟΣ 2011

ΥΠΟΓΡΑΦΗ

ΕΜΜΑΝΟΥΗΛ Σ. ΤΡΑΙΚΟΣ
ΔΗΜ. ΠΟΛΙΤΙΚΟΣ ΜΗΧΑΝΙΚΟΣ Α.Π.Θ.
ΜΕΛΟΣ Τ.Ε.Ε. - ΑΡ. ΜΗΤΡ.: 96880
ΚΑΛΛΟΝΗ - ΛΕΣΒΟΥ
25 22530 29340 - ΚΙΝ.: 6972 311269
ΑΔΜ 301816776 - ΔΟΥ ΚΑΛΛΟΝΗΣ