

**ΤΟΠΟΓΡΑΦΙΚΟ ΔΙΑΓΡΑΜΜΑ**

**ΕΚΤΑΣΗΣ ΜΕ ΣΤΟΙΧΕΙΑ :** Α-Β-Υ-Ψ-Ω-Ι-20-21-22-29-30-31-33-34-32-40-41-42-37-38-39-50-51-52-53-54-55-56-57-58-59-60-61-62-Ρ-Σ-Τ-Ξ-Ο-Κ-Λ-Η-Θ-Δ-Ε-Ζ-Α  
 Ε=5475 τ.μ. ΣΤΗ ΘΕΣΗ «Αγιάσματα» ΠΛΑΤΑΜΩΝΑ

ΚΛΙΜΑΚΑ 1/500

Συνοδεύει την απόφαση της Τ.Ε.Ε.Α. Πιερίας Κατερίνη

Γ. Γαρμπάτσος της ΤΕΕΑ Πιερίας



Κατερίνη 13-3-1998  
 Τοπογράφηση - Σχεδίαση

Κωνσταντίνος Οικονόμου  
 Τοπογράφος Υπομηχανικός

ΕΛΛΗΝΙΚΗ ΔΗΜΟΚΡΑΤΙΑ  
 ΕΞΕΤΑΣΗΣ ΑΝΤΙΡΡΗΣΕΩΝ ΝΟΜΟΥ ΠΙΕΡΙΑΣ  
 (Άρθρο 10 Ν. 998/79)  
 ΤΟΠΟΓΡΑΦΙΚΟ ΔΙΑΓΡΑΜΜΑ

Έκτασης στη θέση «Αγιάσματα» Πλαταμώνα, Δήμου Δίου Ολύμπου.  
 Συνοδεύει την 1/2017 απόφαση της επιτροπής (ΤΕΕΑ Πιερίας).  
 Κατερίνη 8-5-2017

Ο ΠΡΟΕΔΡΟΣ  
 Δημήτριος Σιδέρης  
 Δασολόγος

Ο ΓΡΑΜΜΑΤΕΑΣ  
 Χαράλαμπος Φαλίδας

1. Γεώργιος Παπαρουσάπουλος,  
 Δασολόγος

2. Γεώργιος Χλιούμης  
 Γεωπόνος

Συνοδεύει την αριθ. 2428/3-4-98  
 Πράξη Χαρακτηρισμού.

Κατερίνη 3-4-1998



Π. ΤΟΝΑΣ

39°45'  
 -1°15'

27400

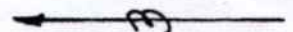

27350

**ΥΠΟΜΝΗΜΑ**

- Μη Δασικές Έκτασεις
- Δάσος
- Αναδασωτές Εκτάσεις

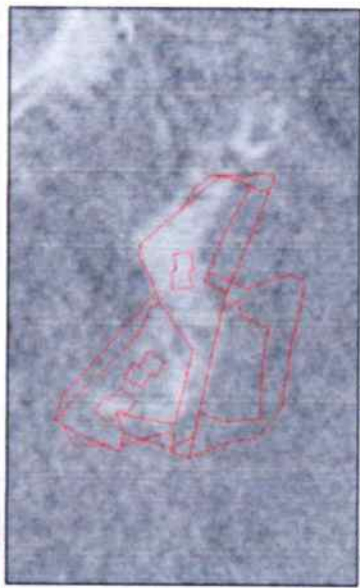
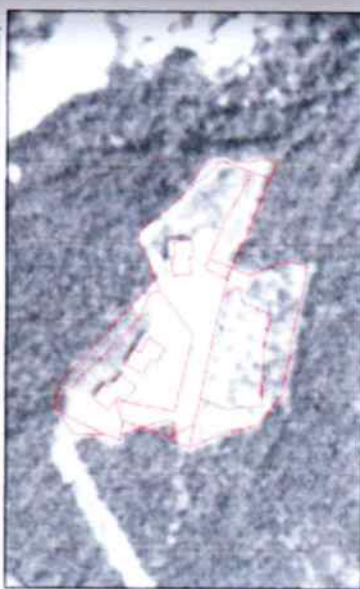
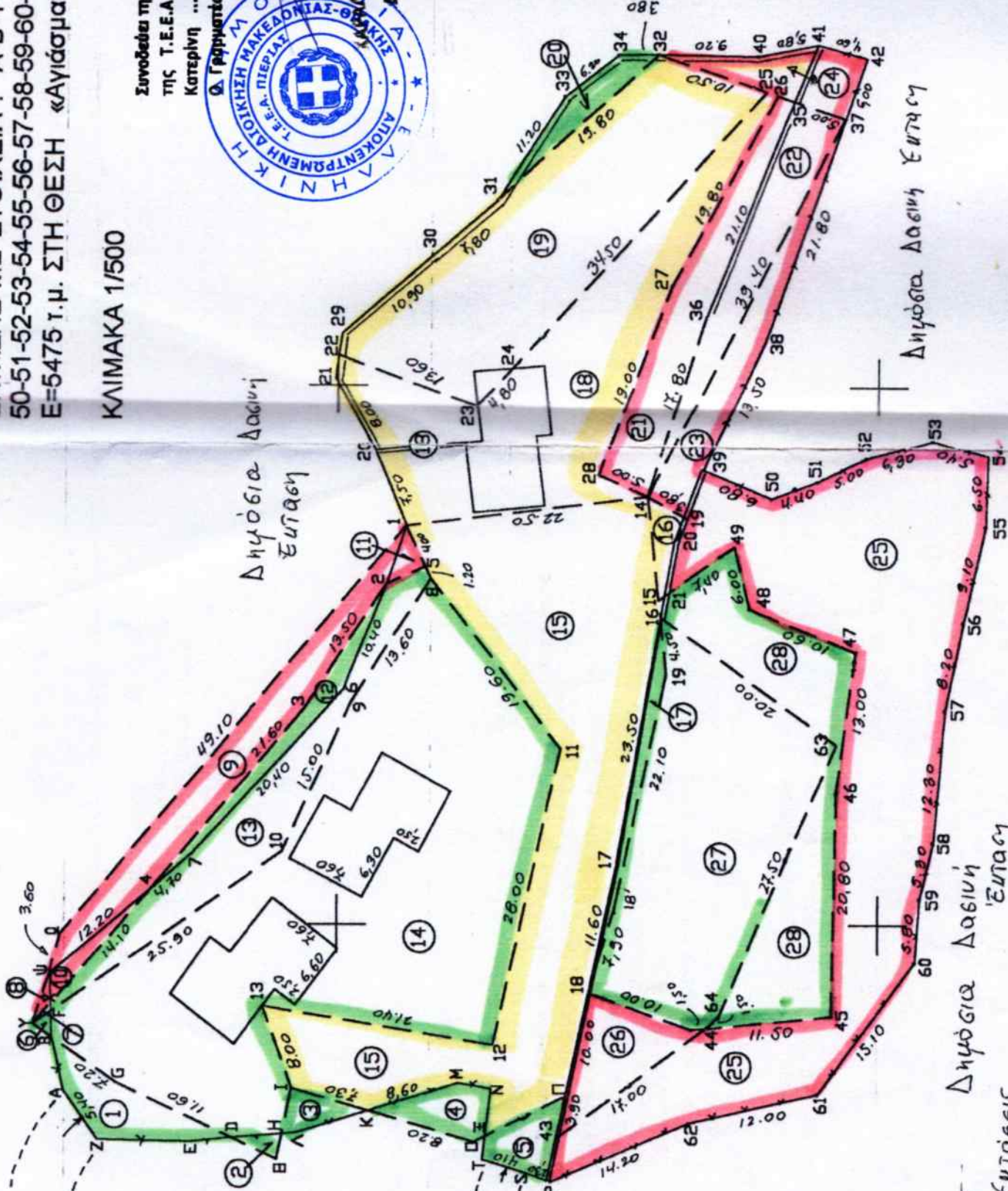

27300

12300

12350