

ΠΑΡΑΤΗΡΗΣΗ

1. Το παρόν ακίνητο δεν βρίσκεται εντός εγκεκριμένης περιοχής NATURA.
Σε απόσταση 20 μέτρων από τα όρια του αποτυπωθέντος τεμαχίου δεν υφίσταται ρέμα, νεκροταφείο ή μοναστήρι.

ΣΥΣΤΗΜΑ ΑΝΑΦΟΡΑΣ

Ε.Γ.Σ.Α. '87 (Ελληνικό Γεωδαιτικό Σύστημα Αναφοράς)
Ελλειψοειδές GRS '80 $a=6378137$ $f=1/298.2572236$
Εγκάρσια Μερκατορική Προβολή
Κεντρικός Μεσημβρινός $\lambda_0=240$, $k_0=0.9996$

Μέτρο γραμμικής παραμόρφωσης (K)
στο κέντρο φύλλου: 0.999782013

Η ένταξη του παρόντος τοπογραφικού στο κρατικό
τριγωνομετρικό δίκτυο στο σύστημα αναφοράς ΕΓΣΑ '87
έγινε με χρήση ζεύγους GPS μονής συχνότητας υψηλής
ακρίβειας από το τριγωνομετρικό της Γ.Υ.Σ. "Άρμοι"
με συντεταγμένες:

X = 620112.86
ψ = 3892141.05
H = 380.54
Υψος Βάθρου = 1.11 μ.

Υ Π Ο Μ Ν Η Μ Α

- Όριο Ιδιοκτησίας
- Φυσικό πρηνές
- Συρματόπλεγμα
- Σηρολιθιά
- 1/λ Ισόγειο Λαμαρινοσκεπές

ΟΡΟΙ ΔΟΜΗΣΗΣ : ΕΛΑΧΙΣΤΟ ΕΜΒΑΔΟΝ 4000 τμ.
(ΕΚΤΟΣ ΟΡΙΩΝ ΠΟΣΟΣΤΟ ΚΑΛΥΨΗΣ 10 %
ΟΙΚΙΣΜΟΥ -
ΕΚΤΟΣ ΣΧΕΔΙΟΥ ΜΕΓΙΣΤΟΣ ΑΡΙΘΜΟΣ ΟΡΟΦΩΝ 2
ΠΟΛΗΣ) ΜΕΓΙΣΤΟ ΕΠΙΤΡΕΠΟΜΕΝΟ ΥΨΟΣ 7,5 μ.

ΣΥΝΤΕΤΑΓΜΕΝΟΣ Ο Ρ Ι Ω Ν

ΣΗΜΕΙΟ	X	Y	ΣΗΜΕΙΟ	X	Y	ΣΗΜΕΙΟ	X	Y
2	621589.239	3890978.477	3	621588.735	3890973.027	4	621587.242	3890964.066
5	621586.338	3890958.880	6	621583.875	3890960.125	7	621548.655	3890960.944
8	621543.684	3890965.228	9	621535.065	3890965.473	10	621524.850	3890966.571
15	621589.638	3890981.809	16	621591.014	3890986.302	24	621528.303	3890988.663
27	621528.501	3890975.450	28	621527.154	3890974.196	29	621526.544	3890973.597
30	621525.033	3890973.406	31	621523.569	3890974.619	32	621518.088	3890976.246
33	621517.727	3890976.828	34	621519.001	3890979.784	35	621524.759	3890977.684
36	621525.785	3890972.061	38	621520.376	3890963.842	39	621515.041	3890965.235
40	621515.033	3890966.336	42	621512.779	3890967.993	43	621512.132	3890973.560
41	621592.436	3890965.326	42	621539.967	3890965.425			

1 Δ : 1		ΣΗΜΕΙΑ : 21		ΕΜΒΑΔΟ : 2266.22 μ²	
16	15	2	3	4	5
39	40	42	43	33	34
					24
					42
					8
					9
					10
					38

1 Δ : 1		ΜΗΚΗ ΠΛΕΥΡΩΝ	
ΠΛΕΥΡΑ	ΜΗΚΟΣ	ΠΛΕΥΡΑ	ΜΗΚΟΣ
16 - 15	: 4.70	15 - 2	: 3.36
3 - 4	: 9.08	4 - 5	: 5.26
6 - 7	: 15.24	7 - 8	: 6.56
9 - 10	: 10.27	10 - 38	: 5.24
39 - 40	: 1.10	40 - 42	: 2.80
43 - 33	: 6.48	33 - 34	: 3.22
24 - 42	: 13.48	42 - 41	: 52.53

1 Δ : 2		ΣΗΜΕΙΑ : 10		ΕΜΒΑΔΟ : 34.36 μ²	
34	35	27	28	29	36
					30
					31
					32
					33

1 Δ : 2		ΜΗΚΗ ΠΛΕΥΡΩΝ	
ΠΛΕΥΡΑ	ΜΗΚΟΣ	ΠΛΕΥΡΑ	ΜΗΚΟΣ
34 - 35	: 6.13	29 - 27	: 4.36
28 - 29	: .86	29 - 36	: 1.71
30 - 31	: 1.90	31 - 32	: 5.72
33 - 34	: 3.22	27 - 28	: 1.84
		36 - 30	: 1.54
		32 - 33	: .68

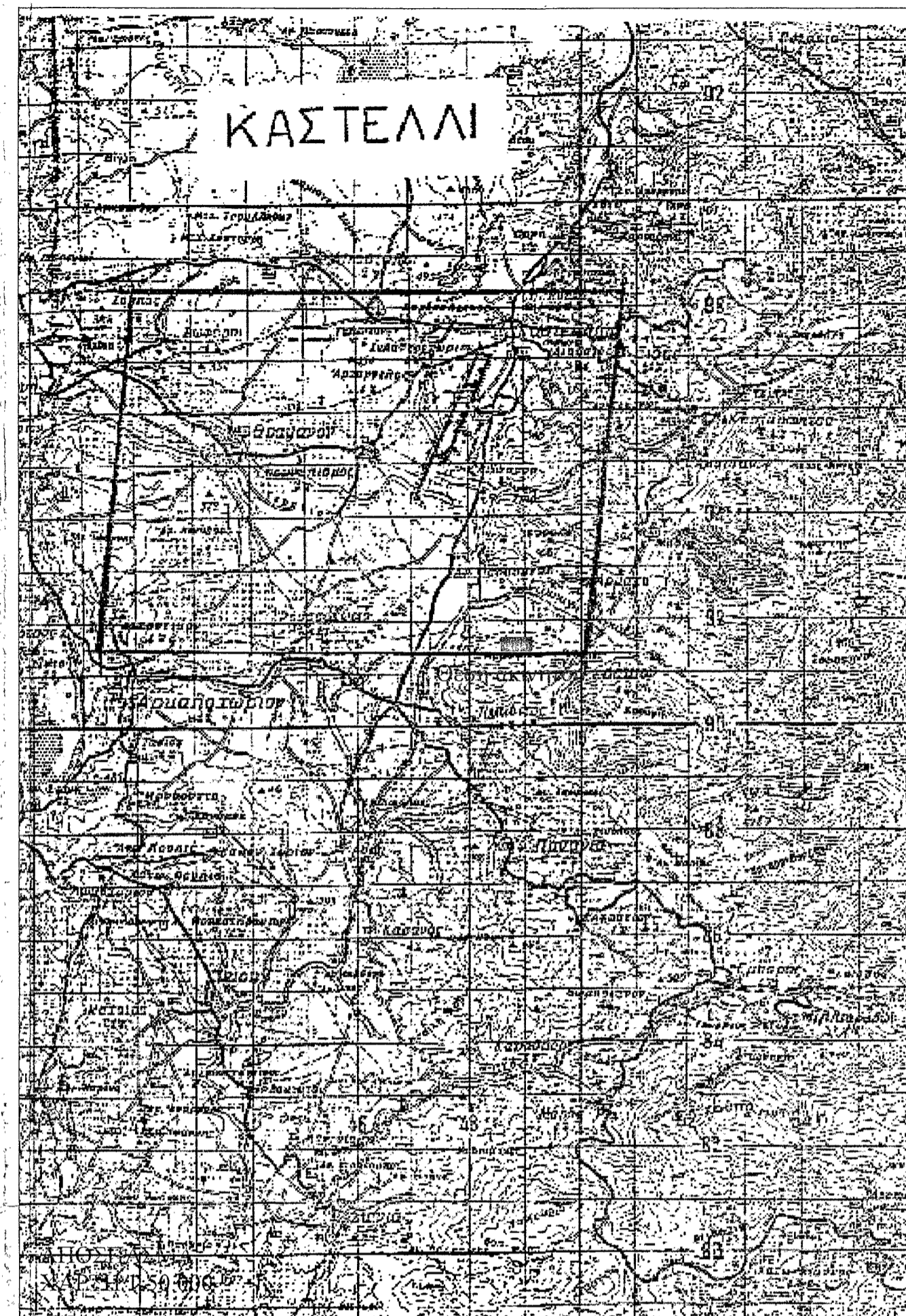
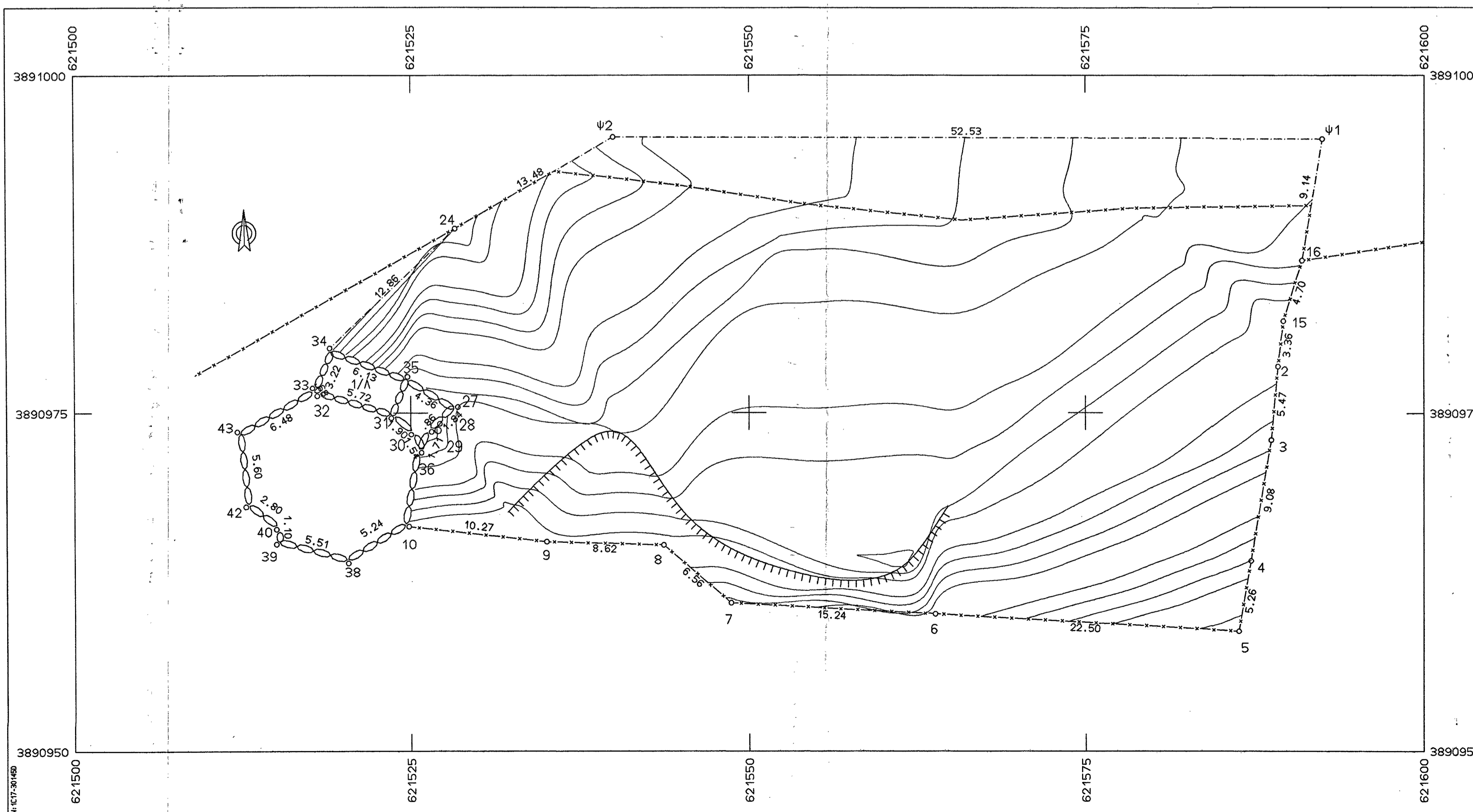
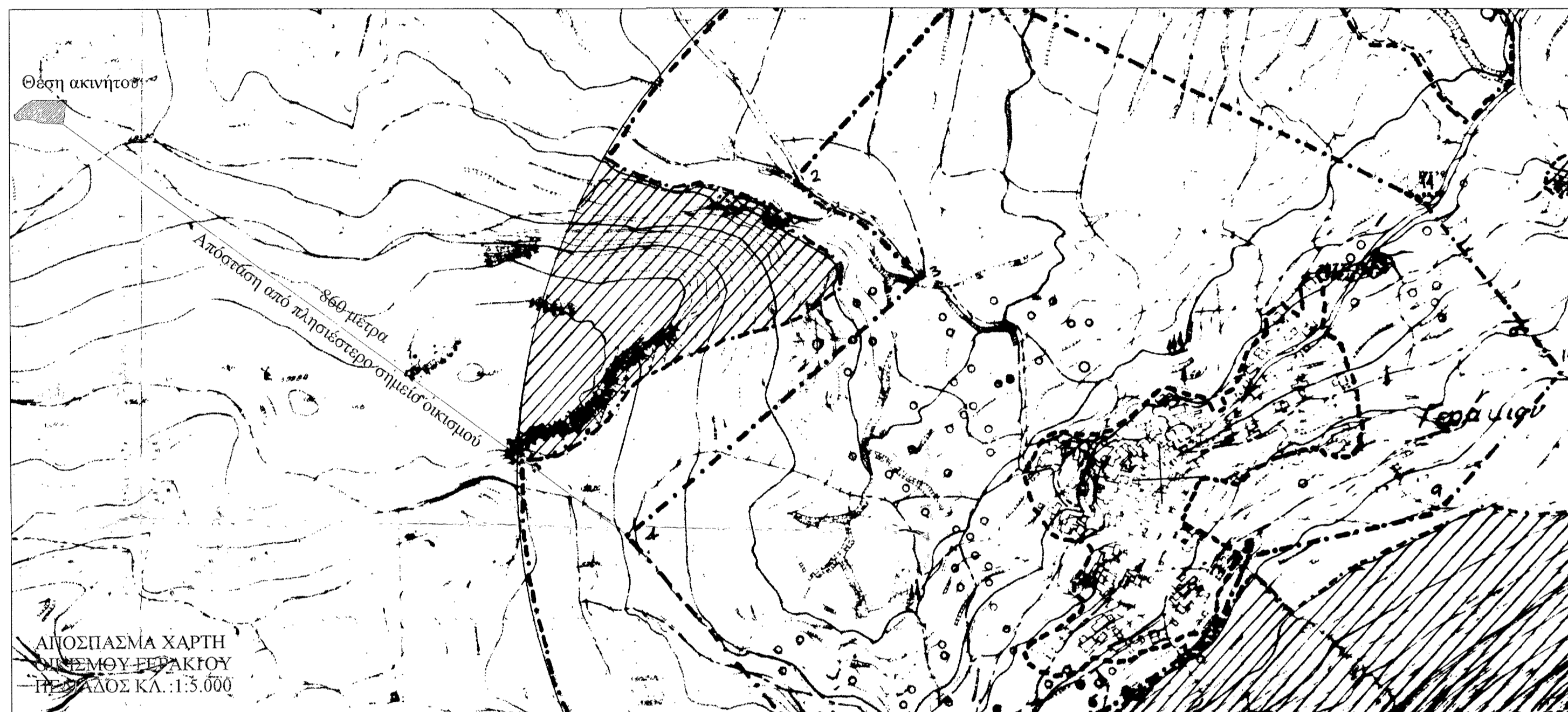

ΤΕΧΝΙΚΟ ΓΡΑΦΕΙΟ
ΜΙΧΑΗΛ Γ. ΖΗΔΙΑΝΑΚΗΣ
ΑΓΡΟΝΟΜΟΣ ΤΟΠΟΓΡΑΦΟΣ ΜΗΧΑΝΙΚΟΣ Ε.Μ.Π.
Καστέλλι Πεδιάδος, Τ.Κ. 70006
Τηλ. 28910-32806, Fax. 28910-32807

ΕΡΓΟΔΟΤΗΣ
ΣΑΜΩΝΑΚΗΣ ΙΑΚΩΒΟΣ
Προσηρημένο στην με αριθμό 2739/2012 Πράξη χαρακτηρισμού ως 4-13/2012 της Κοινής Απόφασης της Επιτροπής Εξέτασης

ΕΡΓΟ
ΑΠΟΤΥΠΩΣΗ ΤΕΜΑΧΙΟΥ

ΘΕΣΗ
ΚΤΗΜΑΤΙΚΗ ΠΕΡΙΦΕΡΕΙΑ ΓΕΡΑΚΙΟΥ ΠΕΔΙΑΛΟΣ

ΤΕΧΝΙΚΗ ΕΠΙΤΡΟΠΗ ΕΞΕΤΑΣΗΣ ΑΝΤΙΠΡΟΣΩΠΩΝ Ν. ΗΡΑΚΛΕΙΟΥ
το παρόν τοπογραφικό σχέδιο αποτελεί αναπόσπαστο μέρος της υπ' αριθμόν 16/2012 απόφασης της Τ.Ε.Α. Ν. ΗΡΑΚΛΕΙΟΥ
Ηράκλειο 27/5/2012
Ο ΓΡΑΜΜΑΤΕΑΣ
Μανώλης Μεταδόκης ΔΕ Γεωτεχνικών

ΑΡΙΘΜΟΣ ΣΧΕΔΙΟΥ 1
ΚΛΙΜΑΚΑ 1:250
Ισοδιάσταση=0.25

ΧΡΟΝΟΣ ΜΕΛΕΤΗΣ : ΝΟΕΜΒΡΙΟΣ 2012

ΥΠΟΓΡΑΦΗ ΣΦΡΑΓΙΔΑ

ΜΙΧΑΗΛ Γ. ΖΗΔΙΑΝΑΚΗΣ
ΑΓΡΟΝΟΜΟΣ ΤΟΠΟΓΡΑΦΟΣ ΜΗΧΑΝΙΚΟΣ Ε.Μ.Π.
ΜΕΛΟΣ Τ.Ε.Ε. ΑΡΙΘ. ΜΗΤΡΩΟΥ 88941
ΚΑΣΤΕΛΛΙ ΠΕΔΙΑΔΟΣ - Τ.Κ. 70006
ΤΗΛ. 28910 32806 - FAX: 28910 32807
Α.Φ.Μ. 044804675 - ΔΟΥ ΚΑΣΤΕΛΛΙΟΥ