



**ΤΟΠΟΓΡΑΦΙΚΟ ΔΙΑΓΡΑΜΜΑ**

ΚΑΙΜΑΚΑ 1 : 3.000

Αντικατοπτρισμός εκτάσεων: ΚΑΔΕ 196135 (62,63,...,72,73,62) επιβαδού 5,2497ήμ., ΚΑΔΕ 196146 (74,75,76,77,78,79,74) επιβαδού 4,21315ήμ., στις αντίστοιχες θέσεις: "Κοιλάδα", "Γράβαλα", Τ.Κ. Στάνου, Δ.Ε. Αιφολόχης, Δήμου Αιφολόχης

ΣΥΝΤΕΤΑΓΜΕΝΕΣ ΣΗΜΕΙΟΝ (ΕΓΣΑ 87)	
62:	X=256428,6240 Y=4296688,4845
63:	X=256471,6662 Y=4296700,5967
64:	X=256502,1782 Y=4296711,1658
65:	X=256507,1972 Y=4296674,8865
66:	X=256510,8310 Y=4296645,4193
67:	X=256463,4622 Y=4296628,0988
68:	X=256452,8622 Y=4296622,6917
69:	X=256442,4922 Y=4296613,9447
70:	X=256442,3872 Y=4296638,4297
71:	X=256432,7250 Y=4296662,2977
72:	X=256432,3801 Y=4296640,0857
73:	X=256429,8093 Y=4296674,9996
74:	X=256394,1273 Y=4296998,1570
75:	X=256411,7490 Y=4297003,9450
76:	X=256475,0400 Y=4297014,0810
77:	X=256509,5035 Y=4297021,9444
78:	X=256516,7263 Y=4296997,5626
79:	X=256401,2280 Y=4296954,5560

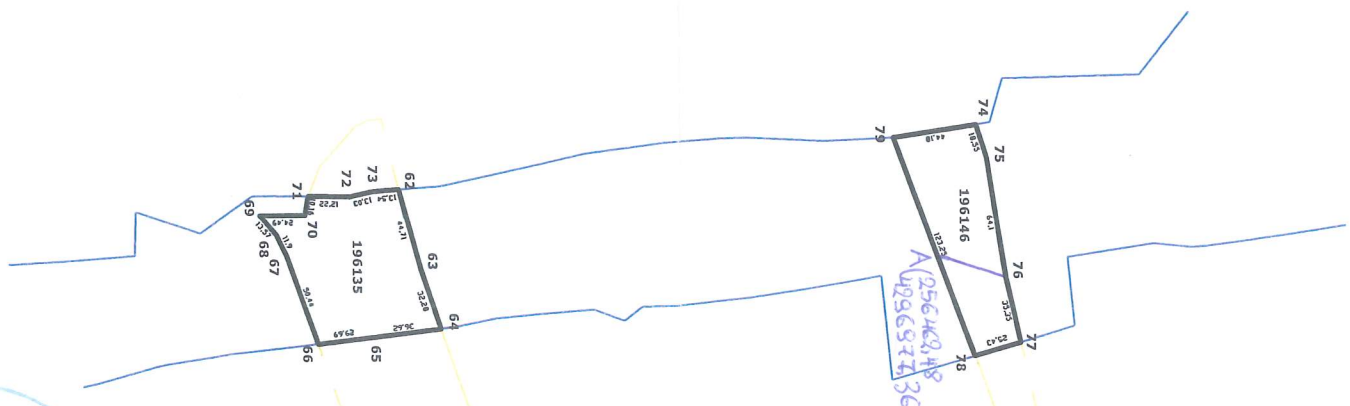

Απόσταση Χάρτη Γ.Υ.Σ. "Αιφολόχης"  
ΚΑΙΜΑΚΑ 1: 50.000  
• Θέση εκτάσεων

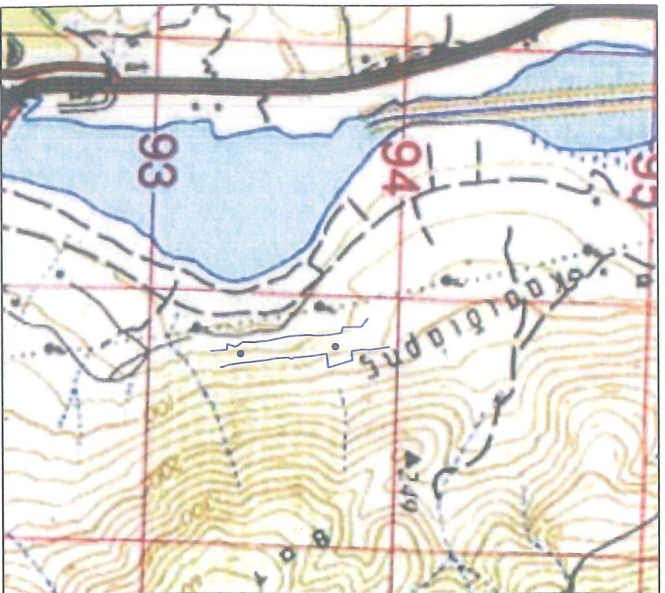

Αιφολόχης - 2016  
Ο ΣΥΝΤΑΚΤΗΣ  
Γεώργιος Τσαφρούλιας  
Δασολόγος

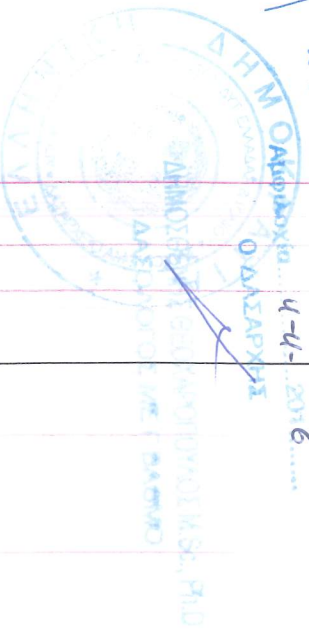

ΤΟ ΠΡΩΤΟ ΤΟΜΕΙΟ ΤΗΣ ΕΚΤΑΣΗΣ  
ΔΙΕΓΙΩΣΤΗΡΙΟ ΠΑΡΑΤΗΡΗΣΕΩΝ  
...46217/1454/4-4-2016  
ΧΑΡΑΚΤΗΡΙΣΤΙΚΟ ΤΟΥ ΔΑΣΟΥΣ Αιφολόχης  
4-4-2016

Το παρόν τοπογραφικό  
αντίγραφο αναμένεται τέλος  
της επίδ. Μεσογίου 34-47  
ε Πρωσίας  
N. Σπυριδωνίδης

1. Γ. Κελερής
2. Γ. Κοττάκου
3. Σ. Καρτηνάλας

# ΤΟΠΟΓΡΑΦΙΚΟ ΔΙΑΓΡΑΜΜΑ

ΚΛΙΜΑΚΑ 1 : 4.000

Απαλλοτριωμένες εκτάσεις: ΚΑΔΕ 196206 (162,163,...,172,173,162) εμβαδού 2.504,34 τ.μ., ΚΑΔΕ 196216 (174,175,...,201,202,174) εμβαδού 30.572,09 τ.μ., στις αντίστοιχες θέσεις: "Αγριελιά", "Αγριλιά - Παραζαριά", Τ.Κ. Στάνου, Δ.Ε. Αμφιλοχίας, Δήμου Αμφιλοχίας

Το παρόν τοπογραφικό αποτελεί υπαπόβρυχο τίτλο της απόδ. 1/2017 απόφασης της Π.Κ.Α.Π. με πρόεδρο τα μέλη

1. Γ. Λάτσης
2. Μ. Κοτσίκου
3. Γ. Καρακίνας



### ΣΥΝΤΕΤΑΓΜΕΝΕΣ ΣΗΜΕΙΩΝ (ΕΓΣΑ 87)

162:	X=256020.5550	Y=4300617.2412
163:	X=256009.0000	Y=4300613.0000
164:	X=255978.0000	Y=4300579.0000
165:	X=255993.9480	Y=4300571.1210
166:	X=256009.0610	Y=4300551.6350
167:	X=256033.9462	Y=4300535.9852
168:	X=256041.2590	Y=4300537.8360
169:	X=256044.6955	Y=4300539.4477
170:	X=256043.1235	Y=4300544.6128
171:	X=256032.1522	Y=4300571.2116
172:	X=256025.2799	Y=4300601.5112
173:	X=256023.3525	Y=4300609.6195
174:	X=25650.0374	Y=4301142.9236
175:	X=255740.3021	Y=4301148.9629
176:	X=255749.1640	Y=4301131.3458
177:	X=255761.9141	Y=4301106.4504
178:	X=255749.6943	Y=4301091.6451
179:	X=255776.4124	Y=4301078.9130
180:	X=255780.3189	Y=4301073.1802
181:	X=255797.7331	Y=4301048.1129
182:	X=255801.8699	Y=4301041.1307
183:	X=255823.0607	Y=4301001.2624
184:	X=255837.3082	Y=4300974.8853
185:	X=255862.3880	Y=4300928.7145
186:	X=255872.9666	Y=4300908.7833
187:	X=255900.0809	Y=4300865.7753
188:	X=255843.0219	Y=4300812.7171
189:	X=255811.6915	Y=4300874.6058
190:	X=255800.4775	Y=4300884.9997
191:	X=255791.7141	Y=4300893.6282
192:	X=255782.4789	Y=4300903.2005
193:	X=255770.4295	Y=4300916.2419
194:	X=255755.1777	Y=4300934.3440
195:	X=255748.8412	Y=4300942.4333
196:	X=255739.8756	Y=4300954.4997
197:	X=255734.4010	Y=4300962.4811
198:	X=255724.6409	Y=4300981.2616
199:	X=255716.5104	Y=4300995.8462
200:	X=255693.2951	Y=4301042.9420
201:	X=255679.0237	Y=4301070.7923
202:	X=255662.7865	Y=4301113.7639

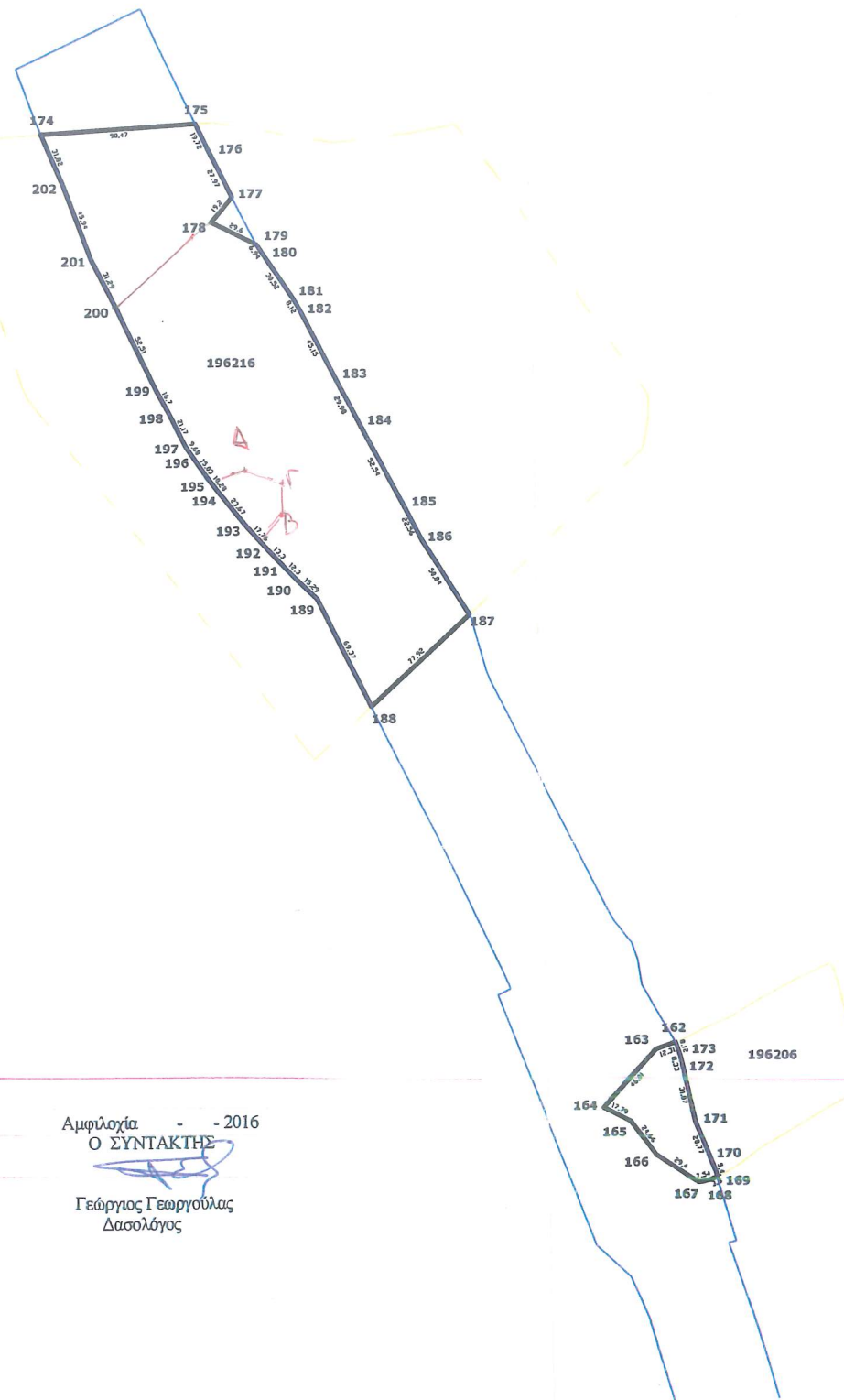

Απόσπασμα Χάρτη Γ.Υ.Σ. "Αμφιλοχία"  
ΚΛΙΜΑΚΑ 1 : 50.000  
• Θέση εκτάσεων

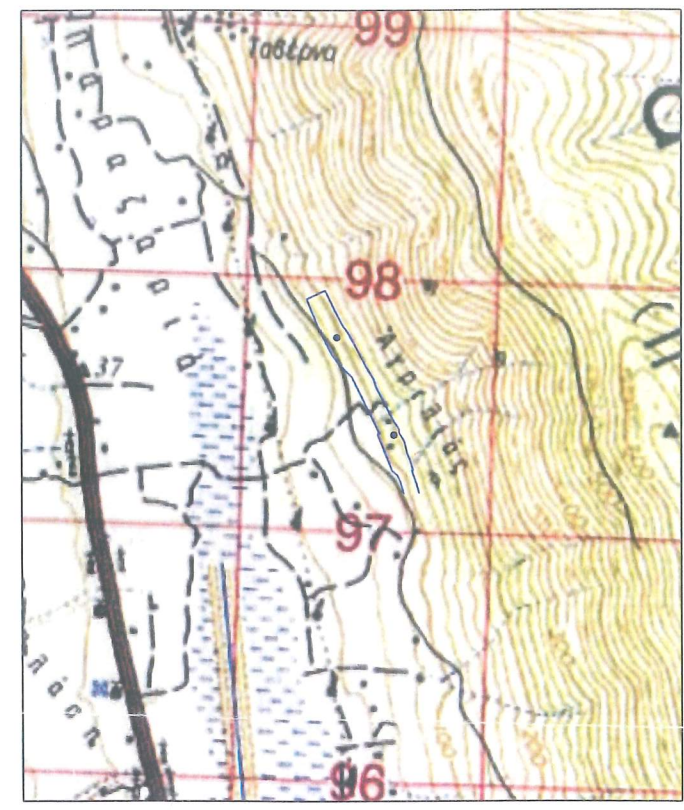

Αμφιλοχία - 2016  
Ο ΣΥΝΤΑΚΤΗΣ  
Γεώργιος Γεωργιάδης  
Δασολόγος

X  
B = 255789.37 4300923.10  
Γ = 255799.77 4300939.63  
Δ = 255770.55 4300948.75

ΘΕΩΡΗΣΙΜΕΣ  
Το παρόν τοπογραφικό αποτελεί αναπόσπαστο τμήμα της υπαπόβρυχης απόφασης της Π.Κ.Α.Π. με αριθμό 1/2017 της 4-4-2016 με πρόεδρο τον Δασάρχη και τα μέλη του Δ.Σ.Α.Π.Α. Αμφιλοχίας 4-4-2016 Ο ΔΑΣΑΡΧΗΣ  
ΕΛΛΗΝΙΚΗ ΔΗΜΟΚΡΑΤΙΑ  
ΔΗΜΟΣ ΑΜΦΙΛΟΧΙΑΣ  
ΔΙΕΥΘΥΝΣΗ ΔΑΣΩΝ ΚΑΙ ΟΡΥΖΟΠΕΔΩΝ  
ΔΑΣΑΡΧΕΙΟ ΑΜΦΙΛΟΧΙΑΣ

ΤΟΠΟΓΡΑΦΙΚΟ ΔΙΑΓΡΑΜΜΑ

ΚΑΙΜΑΚΑ 1 : 4.000

Αντικατοπτρωμένες εκδόσεις: ΚΑΔΕ 196033 (1,2,3,...,18,19,1) επιφάνου 13,25x24 τ.μ., ΚΑΔΕ 196035 (1,19,18,17,16,20,21,22,1) επιφάνου 866,08 τ.μ., ΚΑΔΕ 196036 (23,24,...,30,31,3,2,1,32,33,34,35,23) επιφάνου 11,268,90 τ.μ., ΚΑΔΕ 196043 (36,37,...,51,52,36) επιφάνου 9,617,20 τ.μ., ΚΑΔΕ 196045 (33,34,...,60,61,41,40,39,38,37,36,35) επιφάνου 7,587,775 τ.μ., στις αντίστοιχες θέσεις: "Αγ. Θεόδωρου", "Αγ. Θεόδωροι", "Πλατάκι - Εκτεκωίται", "Αγ. Θεόδωροι", "Αγ. Θεόδωροι - Πλ.Γουρτιάκι", "Αγ. Θεόδωροι - Πλ.Γουρτιάκι", "Αγ. Θεόδωροι - Διο. Δεσφίτη", "Τ.Κ. Σιδου, Δ.Ε. Αιγιάλιος, Δήμου Αιγιάλιος

ΣΥΝΤΕΤΑΓΜΕΝΕΣ ΣΗΜΕΙΩΝ (ΕΙΣΑ 87)	
1:	X=256693,6270 Y=4294035,8174
2:	X=256715,6668 Y=4294047,8939
3:	X=256748,3029 Y=4294056,8542
4:	X=256749,0018 Y=4294031,8452
5:	X=256748,7346 Y=4293993,8598
6:	X=256747,0645 Y=4293973,9032
7:	X=256747,3020 Y=4293956,8757
8:	X=256750,3731 Y=4293904,8542
9:	X=256753,0956 Y=4293859,6647
10:	X=256753,9753 Y=4293846,8704
11:	X=256684,1867 Y=4293836,1408
12:	X=256683,8717 Y=4293871,0482
13:	X=256679,2820 Y=4293916,1213
14:	X=256680,7998 Y=4293953,7608
15:	X=256680,1926 Y=4293963,8994
16:	X=256680,8150 Y=4293964,7990
17:	X=256693,8010 Y=4293995,4640
18:	X=256695,3630 Y=4294010,2520
19:	X=256678,4640 Y=4293983,1870
20:	X=256678,9460 Y=4293998,9840
21:	X=256678,4640 Y=4294034,2101
22:	X=256670,9665 Y=4294180,8833
23:	X=256682,5010 Y=4294186,9420
24:	X=256708,1030 Y=4294206,6760
25:	X=256721,4750 Y=4294220,8820
26:	X=256728,8500 Y=4294219,1350
27:	X=256741,2097 Y=4294218,0264
28:	X=256742,7938 Y=4294167,0587
29:	X=256745,8338 Y=4294118,2122
30:	X=256747,9613 Y=4294069,3172
31:	X=256679,5149 Y=4294036,2322
32:	X=256677,8624 Y=4294073,2115
33:	X=256675,1941 Y=4294102,8877
34:	X=256672,0869 Y=4294157,7943
35:	X=256583,8435 Y=4294564,2697
36:	X=256624,0876 Y=4294579,0242
37:	X=256631,0303 Y=4294547,7447
38:	X=256642,4014 Y=4294540,2124
39:	X=256663,3654 Y=4294538,2987
40:	X=256691,3258 Y=4294523,4732
41:	X=256701,6975 Y=4294484,0843
42:	X=256703,6610 Y=4294476,1244
43:	X=256706,6315 Y=4294457,9586
44:	X=256708,5444 Y=4294449,3337
45:	X=256654,4590 Y=4294437,6040
46:	X=256649,3620 Y=4294436,7460
47:	X=256644,3150 Y=4294437,4810
48:	X=256639,1525 Y=4294444,0555
49:	X=256628,1289 Y=4294451,4510
50:	X=256616,1829 Y=4294478,5244
51:	X=256553,9000 Y=4294637,4090
52:	X=256568,4350 Y=4294637,4090
53:	X=256583,2620 Y=4294612,2490
54:	X=256604,2623 Y=4294619,2243
55:	X=256657,8420 Y=4294637,0210
56:	X=256659,9868 Y=4294637,5133
57:	X=256668,4434 Y=4294611,1444
58:	X=256675,3037 Y=4294587,6888
59:	X=256681,2291 Y=4294565,2457
60:	X=256681,2291 Y=4294565,2457
61:	X=256681,2291 Y=4294565,2457

Απόσταση Χάρτη Γ'Υ.Σ. "Αιγιάλιος"  
ΚΑΙΜΑΚΑ 1 : 50.000  
• Θέση εκδόσεων



**ΘΕΩΡΗΣΗ**  
Το παρόν τοπογραφικό διαγράμμα ελήφθη υπόψη και ορίσθη ως οριστικό με βάση τις μετρήσεις της 16/27/1454/4-4-2016

Χρηματιστήρι του Δημοτικού Αιγιάλιος  
Ο ΔΑΣΑΡΧΗΣ  
-4-2016

Αιγιάλιος  
Ο ΣΥΝΤΑΚΤΗΣ  
-2016

Τεχνικός Τοπογράφος  
Δασόλογος

Το παρόν τοπογραφικό διαγράμμα ελήφθη υπόψη και ορίσθη ως οριστικό με βάση τις μετρήσεις της 16/27/1454/4-4-2016

1. Ν. Σιδουτσίνοβας  
2. Γ. Κοτσίκου  
3. Γ. Καρφίνοβας

