

ΔΗΛΩΣΗ ΥΛΟΠΟΙΗΣΗΣ ΟΡΙΩΝ

Η κάτωθι υπογεγραμμένη Καρούζου Χαρίκλεια δηλώνω ότι τα όρια που υπέδειξα για τα ακίνητα μου 1 και 2 που βρίσκονται στο Δερβένι είναι σωστά.

Η ΔΗΛΟΥΣΑ

ΔΗΛΩΣΗ Ν.651/77

Βεβαιώνεται ότι τα ακίνητα που φαίνονται στο παρακάτω τοπογραφικό διάγραμμα, ιδιοκτησίας Καρούζου Χαρίκλειας με στοιχεία (1-2-3-4-5-6-7-8-9-1) και (10-11-12-13-14-15-16-17-18) και εμβαδού E1=223,02 τ.μ. και E2=322,38 τ.μ. βρίσκονται:

α) Το ακίνητο 1 κατά το τμήμα με στοιχεία (1-2-3-4-9-1) και εμβαδού Eεντός=61,12 τ.μ. εντός σχεδίου πόλεως και κατά το τμήμα με στοιχεία (4-5-6-7-8-9-4) και εμβαδού Eεκτός=161,90 τ.μ. εκτός των ορίων του σχεδίου πόλεως ΔΕΡΒΕΝΙΟΥ της Τ.Κ. Δερβενίου του Δήμου Ξυλοκάστρου - Ευρωστίνης και **είναι μη όρτιο και μη οικοδομήσιμο** σύμφωνα με τις κείμενες πολεοδομικές διατάξεις και

β) Το ακίνητο 2 εκτός των ορίων του σχεδίου πόλεως ΔΕΡΒΕΝΙΟΥ της Τ.Κ. Δερβενίου του Δήμου Ξυλοκάστρου - Ευρωστίνης και **είναι μη όρτιο και μη οικοδομήσιμο** σύμφωνα με τις κείμενες πολεοδομικές διατάξεις.

Δεν εφαρμόζεται ο Ν.1337/83 και δεν οφείλεται εισφορά σε γη και χρήμα. Δεν έγινε έλεγχος τίτλων.

Η απόσταση του ακινήτου από την θάλασσα είναι 250 μέτρα.

Τα όρια και τους όμορους τα υπέδειξε η κ. Καρούζου Χαρίκλεια υπ' ευθύνη της.

ΣΑΡΑΝΤΑΠΗΧΙΩΤΙΚΑ ΦΕΒΡΟΥΑΡΙΟΣ 2015
Ο ΜΗΧΑΝΙΚΟΣ

ΣΚΕΡΟΣ Κ. ΙΩΑΝΝΗΣ
ΠΤΥΧΙΟΥΧΟΣ ΠΟΛΙΤΙΚΟΣ ΜΗΧΑΝΙΚΟΣ Τ.Ε.
Α. Μ. Ε. Ε. Τ. Ε. Μ. 36016
ΣΑΡΑΝΤΑΠΗΧΙΩΤΙΚΑ ΚΟΡΙΘΙΑΣ
Α.Φ.Μ. 065805800 - Δ.Ο.Υ. ΚΟΡΙΝΘΟΥ
ΤΗΛ 2743051416 - FAX 2743032222

ΠΙΝΑΚΑΣ ΣΥΝΤΕΤΑΓΜΕΝΩΝ ΚΟΡΥΦΩΝ

ΑΑ	ΣΗΜΕΙΟ	X	Ψ	ΠΛΕΥΡΑ
1	1	361923.130	4221411.660	4.42
2	2	361927.050	4221413.700	9.66
3	3	361935.060	4221419.090	5.12
4	4	361935.340	4221413.980	9.32
5	5	361935.160	4221404.660	3.43
6	6	361935.880	4221401.310	5.34
7	7	361935.688	4221395.978	9.84
8	8	361925.951	4221394.580	12.16
9	9	361924.030	4221406.590	5.15
10	1	361923.130	4221411.660	

Εμβαδόν Οικοπέδου E = 223.02m²

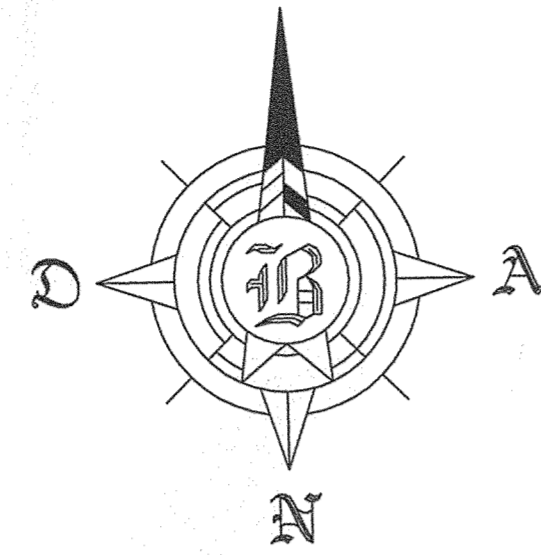

ΠΙΝΑΚΑΣ ΣΥΝΤΕΤΑΓΜΕΝΩΝ ΚΟΡΥΦΩΝ

ΑΑ	ΣΗΜΕΙΟ	X	Ψ	ΠΛΕΥΡΑ
1	1	361926.332	4221393.119	9.67
2	2	361935.901	4221394.493	10.92
3	3	361936.714	4221383.605	3.72
4	4	361936.882	4221379.893	16.77
5	5	361940.423	4221363.497	5.47
6	6	361935.010	4221362.690	5.33
7	7	361929.816	4221361.496	3.413
8	8	361927.794	4221364.245	12.92
9	9	361927.767	4221377.165	16.02
10	1	361926.332	4221393.119	

Εμβαδόν Οικοπέδου E = 322.38m²

19	361938.945	4221370.339
20	361927.782	4221369.445

ΑΠΟΣΠΑΣΜΑ ΧΑΡΤΗ Γ.Υ.Σ. 6332 5

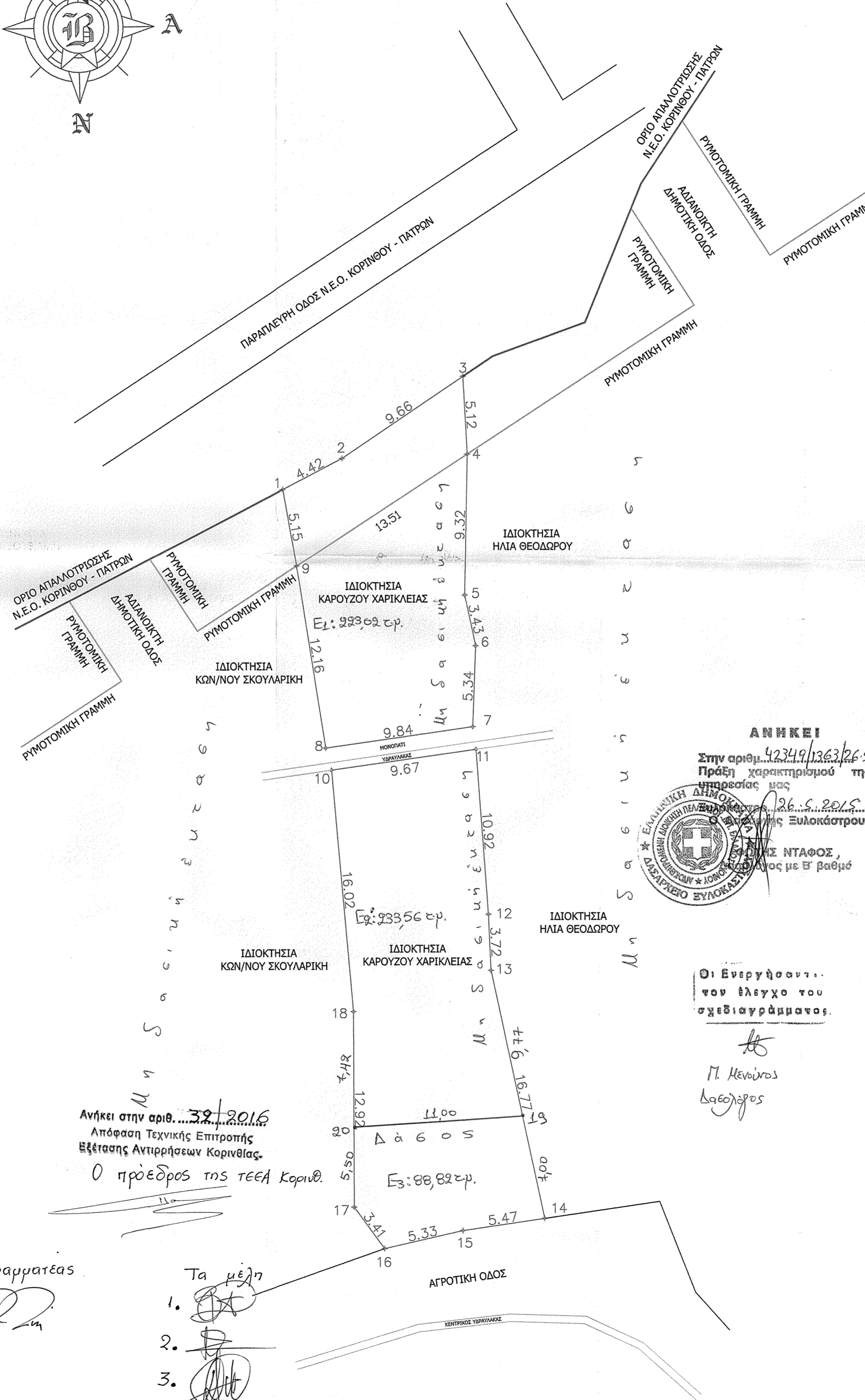
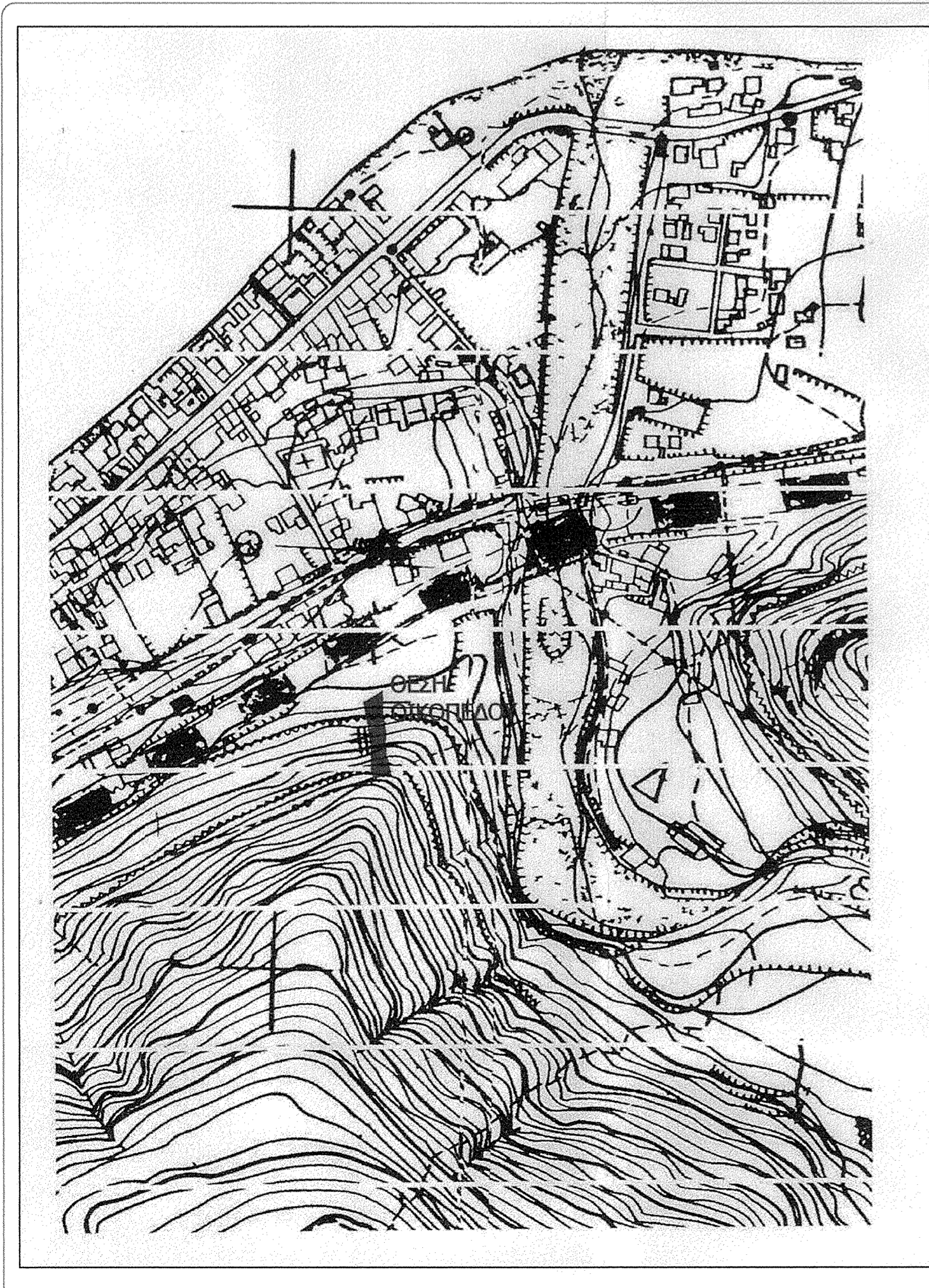

Ανήκει στην αριθμ. 32/2016
Απόφαση Τεχνικής Επιτροπής
Εξέτασης Αντιρρήσεων Κορινθίας.
Ο πρόεδρος της ΤΕΕΑ Κορινθ.

Η Γραμματέας

Τα μέλη

1. [Signature]
2. [Signature]
3. [Signature]

ΕΡΓΟΔΟΤΗΣ	ΚΑΡΟΥΖΟΥ ΧΑΡΙΚΛΕΙΑ	
ΕΡΓΟ	ΤΟΠΟΓΡΑΦΙΚΗ ΑΠΟΤΥΠΩΣΗ	
ΘΕΣΗ	ΔΕΡΒΕΝΙ ΔΗΜΟΥ ΞΥΛΟΚΑΣΤΡΟΥ - ΕΥΡΩΣΤΙΝΗΣ	
ΜΕΛΕΤΗΤΗΣ	ΣΚΕΡΟΣ ΙΩΑΝΝΗΣ ΠΟΛΙΤΙΚΟΣ ΜΗΧΑΝΙΚΟΣ Τ.Ε.	
Θ.Ε.Μ.Α	ΤΟΠΟΓΡΑΦΙΚΟ ΔΙΑΓΡΑΜΜΑ	ΑΡ. ΣΧΕΔΙΟΥ A1
ΚΛΙΜΑΚΑ	1 / 200	
ΧΡΟΝΟΣ ΜΕΛΕΤΗΣ	ΦΕΒΡΟΥΑΡΙΟΣ 2015	
ΤΠΟΓΡΑΦΗ	ΣΦΡΑΓΙΔΑ	ΘΕΩΡΗΣΗ
<p>ΣΚΕΡΟΣ Κ. ΙΩΑΝΝΗΣ ΠΤΥΧΙΟΥΧΟΣ ΠΟΛΙΤΙΚΟΣ ΜΗΧΑΝΙΚΟΣ Τ.Ε. Α. Μ. Ε. Ε. Τ. Ε. Μ. 36016 ΣΑΡΑΝΤΑΠΗΧΙΩΤΙΚΑ ΚΟΡΙΘΙΑΣ Α.Φ.Μ. 065805800 - Δ.Ο.Υ. ΚΟΡΙΝΘΟΥ ΤΗΛ 2743051416 - FAX 2743032222</p>		