

ΘΕΣΗ ΓΗΠΕΔΟΥ ΕΠΙ ΑΠΟΣΠΑΣΜΑΤΟΣ ΦΥΛΛΟΥ ΧΑΡΤΗ ΓΥΣ ΚΛΙΜΑΚΑ 1/5000
ΑΡ. ΦΥΛΛΟΥ 6304-1

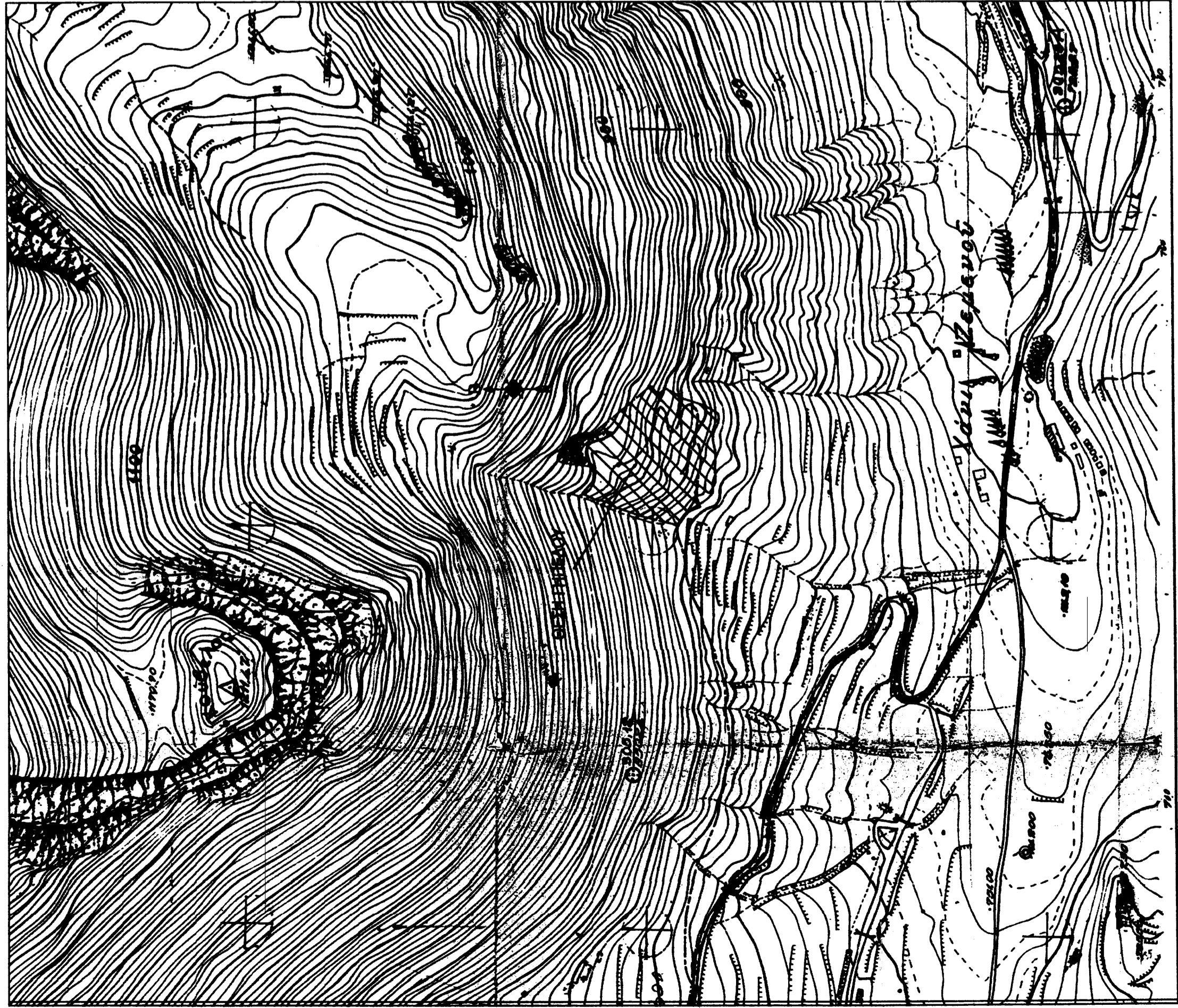

ΥΠΕΥΘΥΝΗ ΔΙΑΔΕΙΞΗ ΓΙΑ ΤΗΝ ΑΣΦΑΛΕΙΑ ΤΟΠΟΓΡΑΦΗΣ
Ο κλάδος υπογραμμισμένος με κόκκινο, δηλώνει υπεύθυνα σύμφωνα με τις διατάξεις του άρθρου 5 του Ν. 651/1977, όπως ισχύει, ότι το γήπεδο που απεικονίζεται στο παρόν διάγραμμα υπό στοιχεία (1.2.3.4.....40.41.42.1) με επιφάνεια 20.353,06 τ.μ. είναι τοποθετημένο ανατολικά στο παραπάνω αντιστοιχισμένο Γ.Υ.Σ. 6.304/1 κλίμακας 1:5000

ΟΜΗΛΟΚΑΤΑΣΤΑΣΗ
ΓΕΩΡΓΙΟΣ Π. ΚΕΦΑΛΑΣ
ΔΙΠΛ. ΑΓΡΟΝΟΜΟΣ ΤΟΠΟΓΡΑΦΟΣ ΜΗΧΑΝΙΚΟΣ
ΕΘΝΙΚΟΥ ΜΕΤΕΤΕΧΝΙΟΥ ΠΟΛΥΤΕΧΝΕΙΟΥ
ΑΡ. ΜΗΤΡΩΟΥ Ε.Π.Σ. 11122 ΑΡΧΑΓΕΙΑ ΒΟΙΩΤΙΑΣ
ΤΗΛ: 22970 32747 ΚΙΝ.: 6972000198
Λ.Ο.Μ.: 136158082 Δ.ΟΥ.Τ. ΑΙΒΑΛΕΙΑΣ

ΥΠΕΥΘΥΝΗ ΔΙΑΔΕΙΞΗ ΑΡΘΡΟΥ 5 ΤΟΥ Ν. 651/77 :
Ο υπογραμμισμένος Κεφάλας Γεωργίου, δηλώνει υπεύθυνα σύμφωνα με τις διατάξεις του άρθρου 5 του Ν. 651/1977, όπως ισχύει, ότι το γήπεδο που απεικονίζεται στο παρόν διάγραμμα υπό στοιχεία (1.2.3.4.....40.41.42.1) με επιφάνεια 20.353,06 τ.μ.:

- α) Εμφανίζεται στην κτηματολογική περιοχή "Ζεμιό" του Δήμου Αρχαγιάς.
- β) Είναι άρτια κατά κανόνα και οικοδομήσιμο υπό την προϋπόθεση των απαιτούμενων προς τούτο νομίμων εγκρίσεων (Δασοτομία, Αρχαιολογία κλπ.), διότι έχει επιφάνεια Ε=20.353,06 τ.μ.>4.000 τ.μ. και πρόσβαση επί μη ασφαλοποιημένης δημόσιας οδού.
- γ) Δεν οφείλει εισφοράς σε γη και χρέμη, αφού δεν υπάγεται στις διατάξεις του Ν. 1937/83 και
- δ) Δεν εμπίπτει στις διατάξεις του Ν. 2308/85 "Πίρι Εθνικού Κτηματολογίου".

Αρχαγία, Οκτώβριος 2011

Ο ΜΗΧΑΝΙΚΟΣ:
ΓΕΩΡΓΙΟΣ Π. ΚΕΦΑΛΑΣ
ΔΙΠΛ. ΑΓΡΟΝΟΜΟΣ ΤΟΠΟΓΡΑΦΟΣ ΜΗΧΑΝΙΚΟΣ
ΕΘΝΙΚΟΥ ΜΕΤΕΤΕΧΝΙΟΥ ΠΟΛΥΤΕΧΝΕΙΟΥ
ΑΡ. ΜΗΤΡΩΟΥ Ε.Π.Σ. 11122 ΑΡΧΑΓΕΙΑ ΒΟΙΩΤΙΑΣ
ΤΗΛ: 22970 32747 ΚΙΝ.: 6972000198
Λ.Ο.Μ.: 136158082 Δ.ΟΥ.Τ. ΑΙΒΑΛΕΙΑΣ

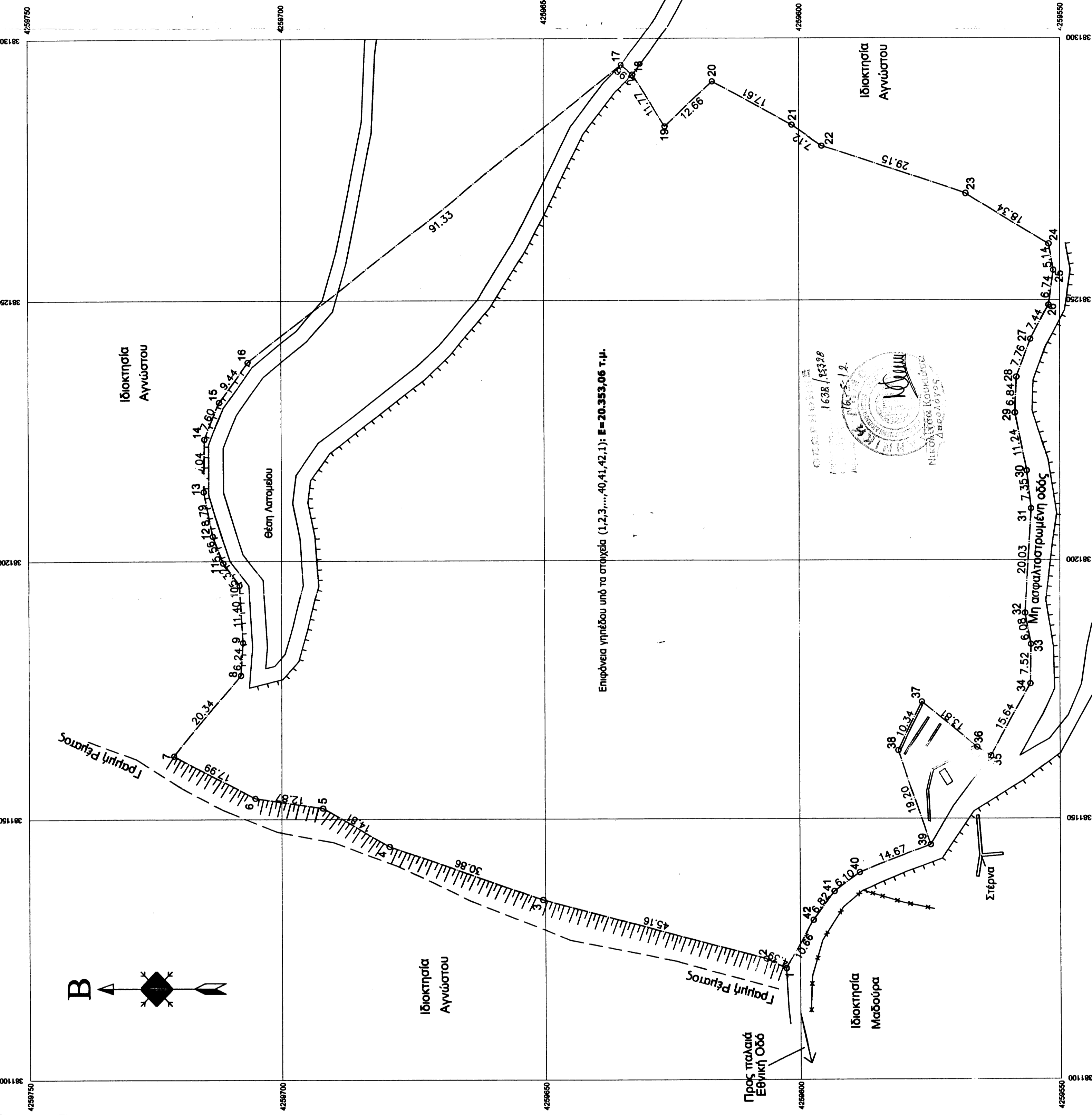

Το όριο γηπέδου (1.2.3.4.....40.41.42.1) όπως αυτό εμφανίζεται στο παρόν διάγραμμα υποδείχθηκαν από τους συνδιοκτες και είναι ορθό.

ΟΙ ΣΥΝΔΙΟΚΤΗΤΕΣ

ΥΠΟΜΝΗΜΑ

- 1) ΣΥΜΒΟΛΙΣΜΟΙ:
i) Όριο Ιδιοκτησίας
ii) Περίμετρος
iii) Κατάπτωση
iv) Φυσικό Πρακτικό Ρέματος
v) Τοίχιο Αντιστήριξης (Τεχνητό Έργο)
vi) Φράγμα Διπλού Υδροσπιν

2) ΕΜΒΛΩΜΑΤΩΣΗ

Επιφάνεια γηπέδου υπό το στοιχεία (1.2.3.....40.41.42.1): Ε=20.353,06 τ.μ.

3) ΠΑΡΑΤΗΡΗΣΕΙΣ:

- 1. Το σύστημα αναφοράς των συντεταγμένων είναι το ΕΓΣΑ 87 του κρατικού τριγωνομετρικού δικτύου
- 2. Τα εμβλάδια έχουν ελεγχθεί αναλυτικά εκ συντεταγμένων
- 3. Συντελεστής Χαρτογραφικής Παραμόρφωσης: m=0,9996

ΠΙΝΑΚΑΣ ΣΥΝΤΕΤΑΓΜΕΝΩΝ ΚΟΡΥΦΩΝ ΓΗΠΕΔΟΥ

Κωδ. Σημείου	ΣΥΝΤΕΤΑΓΜΕΝΕΣ ΕΤΣΑ87 Χ(μ)	ΣΥΝΤΕΤΑΓΜΕΝΕΣ ΕΤΣΑ87 Υ(μ)	Κωδ. Σημείου	ΣΥΝΤΕΤΑΓΜΕΝΕΣ ΕΤΣΑ87 Χ(μ)	ΣΥΝΤΕΤΑΓΜΕΝΕΣ ΕΤΣΑ87 Υ(μ)
1	381121.38	4259602.72	22	381279.36	4259595.45
2	381123.18	4259606.73	23	381270.42	4259597.70
3	381134.45	4259650.45	24	381260.79	4259592.09
4	381144.86	4259697.37	25	381255.11	4259587.74
5	381154.08	4259705.08	26	381242.39	4259585.47
6	381162.23	4259721.11	27	381235.08	4259588.08
7	381177.70	4259707.91	28	381228.25	4259588.32
8	381183.92	4259707.49	29	381217.22	4259586.17
9	381185.30	4259706.20	30	381208.81	4259585.35
10	381189.80	4259711.34	31	381188.41	4259585.50
11	381204.80	4259713.30	32	381183.44	4259585.40
12	381223.44	4259714.94	33	381175.92	4259585.51
13	381230.88	4259720.03	34	381163.75	4259585.51
14	381234.81	4259724.87	35	381153.12	4259585.72
15	381232.88	4259692.85	36	381144.92	4259587.60
16	381283.08	4259626.17	37	381139.82	4259588.28
17	381281.66	4259616.86	38	381136.00	4259593.18
18	381283.34	4259601.35	39	381130.54	4259587.28
19			40		
20			41		
21			42		

ΕΡΓΟΔΟΤΕΣ : ΚΟΤΡΟΛΟΣ ΓΕΩΡΓΙΟΣ ΤΟΥ ΙΩΑΝΝΗ ΚΑΤΑΡΤΙΔΑ ΣΤΥΛΙΑΝΗ ΤΟΥ ΙΩΑΝΝΗ

ΕΡΓΟ : ΑΓΟΥΠΩΣΗ ΓΗΠΕΔΟΥ

ΘΕΣΗ : "ΑΓΙΑΝΤΩΝ-ΠΑΡΑΡΗ ΚΟΤΡΟΛΟΥ" ΠΕΡΙΟΧΗΣ ΖΕΜΕΝΟΥ ΚΤΗΜΑΤΙΚΗΣ ΠΕΡΙΦΕΡΕΙΑΣ ΔΗΜΟΥ ΑΡΧΑΓΕΙΑΣ

ΜΕΛΕΤΗΤΗΣ : ΚΕΦΑΛΑΣ ΓΕΩΡΓΙΟΣ ΑΓΡΟΝΟΜΟΣ ΤΟΠΟΓΡΑΦΟΣ ΜΗΧΑΝΙΚΟΣ Ε.Μ.Π.

ΘΕΜΑ ΣΧΕΔΙΟΥ : ΤΟΠΟΓΡΑΦΙΚΟ ΔΙΑΓΡΑΜΜΑ Α1

ΚΛΙΜΑΚΑ : 1 : 500

ΧΡΟΝΟΣ ΜΕΛΕΤΗΣ : ΟΚΤΩΒΡΙΟΣ 2011

ΣΦΡΑΓΙΔΑ - ΥΠΟΓΡΑΦΗ

ΓΕΩΡΓΙΟΣ Π. ΚΕΦΑΛΑΣ
ΔΙΠΛ. ΑΓΡΟΝΟΜΟΣ ΤΟΠΟΓΡΑΦΟΣ ΜΗΧΑΝΙΚΟΣ
ΕΘΝΙΚΟΥ ΜΕΤΕΤΕΧΝΙΟΥ ΠΟΛΥΤΕΧΝΕΙΟΥ
ΑΡ. ΜΗΤΡΩΟΥ Ε.Π.Σ. 11122 ΑΡΧΑΓΕΙΑ ΒΟΙΩΤΙΑΣ
ΤΗΛ: 22970 32747 ΚΙΝ.: 6972000198
Λ.Ο.Μ.: 136158082 Δ.ΟΥ.Τ. ΑΙΒΑΛΕΙΑΣ