

Απόσπασμα από την οριοθέτηση του οικισμού "Παναγία Καλαμιώτισσα" της Κοινότητας Κυριακίου Βοιωτίας. Κλίμακα 1:5000 Ορια οικισμού 1.2.3.4.5.6 Φ.Χ. 6325/2.

Θέση ιδιοκτησίας

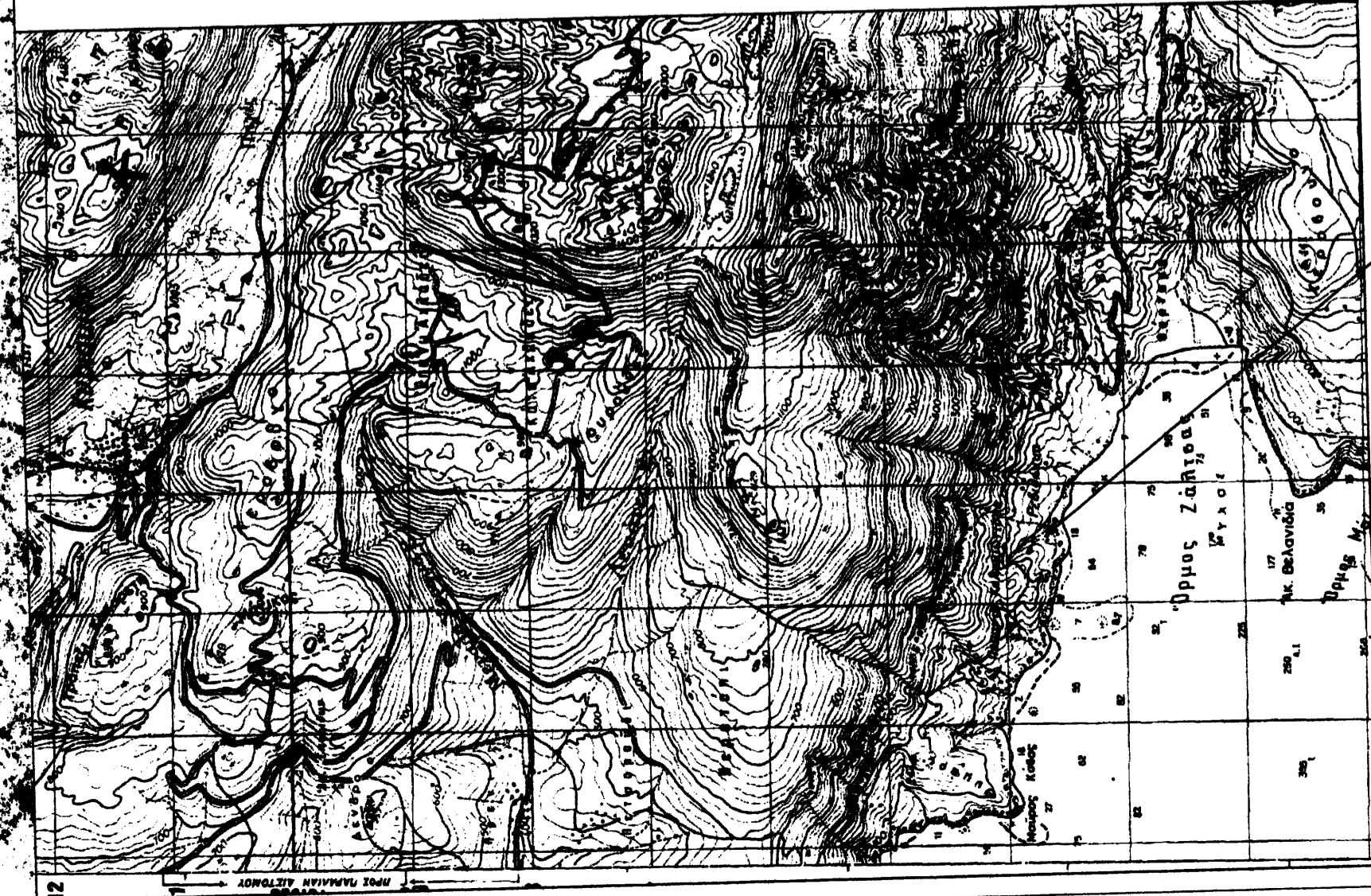

Απόσπασμα από το Φ.Χ. ΛΕΙΒΑΔΙΑ Κλίμακα 1:50000 Θέση ιδιοκτησίας

ΣΤΗΝΤΕΛΕΓΜΕΝΕΣ ΚΟΡΥΦΩΝ (ΟΡΙΩΝ) ΟΙΚΟΠΕΔΩΤ	
A/A	X
1	393182.97
2	393189.42
3	393195.01
4	393199.11
5	393199.18
6	393200.24
7	393201.47
8	393201.76
9	393194.58
10	393192.29
11	393187.14
12	393184.06
13	393182.97

**Δήλωση υλοποίησης ορίων.**

Η υπογράφων ιδιοκτήτρια του οικοπέδου που φαίνεται στο διάγραμμα αυτό με τα στοιχεία : 1.2.3.4.5.6.7.8.9.10.11.12.1- δηλώνω ότι τα όρια που έχω υλοποιήσει σε αυτό είναι τα ορθά.

Ο Δηλών

*[Signature]*

Σολδάτου Δήμητρα του Αναστασίου

**ΥΠΟΜΝΗΜΑ**

1. Ορια ιδιοκτησίας : 1.2.3.4.5.6.7.8.9.10.11.12.1-
2. Εμβαδόν ιδιοκτησίας : E=241,72μ2
3. Τα όρια υποδείχθηκαν από την ιδιοκτήτρια κ. Σολδάτου Δήμητρα του Αναστασίου.
4. Οι συντεταγμένες και τα υψόμετρα είναι εξαρτημένα από το Εθνικό Τριγωνομετρικό Δίκτυο σε προβολή Ε.Γ.Σ.Α. '87.
5. Τα εμβαδά υπολογίσθηκαν με την μέθοδο των ορθογωνίων συντεταγμένων.
6. Δεν επρόσκομίσθηκαν συμβόλαια και δεν έγινε εφαρμογή αυτών.

**Δήλωση του Ν. 651/77**

Το παρόν οικόπεδο ευρίσκεται εις την θέση "Λάκκα" και είναι εντός των ορίων του οικισμού "Παναγία η Καλαμιώτισσα" της Κοινότητας Κυριακίου Βοιωτίας. Σύμφωνα δε με τις ιερόσυτες πολεοδομικές διατάξεις είναι άρτιο και οικοδομήσιμο κατά παρέκκλιση Φ.Ε.Κ. 181 Δ' 1985 και Φ.Ε.Κ. 133 Δ' 1987. Το οικόπεδο αυτό δεν εμπίπτει στις διατάξεις του Ν. 1337/83 και δεν έχει υποχρέωση εισφοράς σε γη και χρήμα. Η απόφαση του Νομάρχη Βοιωτίας για τον καθορισμό των ορίων του οικισμού "Παναγία Καλαμιώτισσα" είναι η 2800/26-10-1988.

**ΙΔΙΟΚΤΗΤΗΣ:**

Σολδάτου Δήμητρα του Αναστασίου

**ΕΡΓΟ:** Αποτύπωση υφιστάμενης κατάστασης οικοπέδου.

**ΘΕΣΗ:** "Λάκκα" στον οικισμό "Παναγία η Καλαμιώτισσα" της Κοινότητας Κυριακίου Βοιωτίας.

**ΜΕΛΕΤΗΤΗΣ:** Βασίλειος Παν. Πασλής Τοπογράφος Μηχανικός

**ΘΕΜΑ ΣΧΕΔΙΟΥ**

Αριθμός Σχεδίου

Τοπογραφικό Διάγραμμα

**1**

**ΚΛΙΜΑΚΑ: 1:200**

**ΧΡΟΝΟΣ ΜΕΛΕΤΗΣ: Μάρτιος 2010**

**ΥΠΟΓΡΑΦΗ**

**ΣΦΡΑΓΙΔΑ**

ΠΑΣΛΗΣ Π. ΒΑΣΙΛΕΙΟΣ  
ΤΟΠΟΓΡΑΦΟΣ ΜΗΧΑΝΙΚΟΣ Ε.Μ.Π.  
Α.Μ. Τ.Ε.Ε. 67712 - ΜΕΛ. ΑΗΜ. ΕΡΓΩΝ 10059  
ΜΑΚΡΙΑΣ 3 - ΛΑΜΙΑ - ΤΗΛ. 0231 - 43 044  
Α.Φ.Μ. 042200188 - ΔΟΥ ΛΑΜΙΑΣ

*[Signature]*

