

**ΣΥΝΤΕΤΑΓΜΕΝΕΣ ΟΡΙΩΝ**

ΣΗΜΕΙΟ	X	Y	ΣΗΜΕΙΟ	X	Y	ΣΗΜΕΙΟ	X	Y
14	-8709.063	-4673.142	8	-8687.830	-4593.325	2	-8645.025	-4704.378
13	-8711.708	-4647.419	7	-8650.576	-4598.027	1	-8648.442	-4712.541
12	-8710.367	-4621.787	6	-8638.629	-4643.524	90	-8655.091	-4718.872
11	-8717.194	-4610.759	5	-8637.514	-4653.944	25	-8667.864	-4698.856
10	-8715.812	-4594.540	4	-8628.467	-4670.325	21	-8685.294	-4680.381
9	-8699.898	-4596.131	3	-8632.594	-4693.252	22	-8697.234	-4676.298

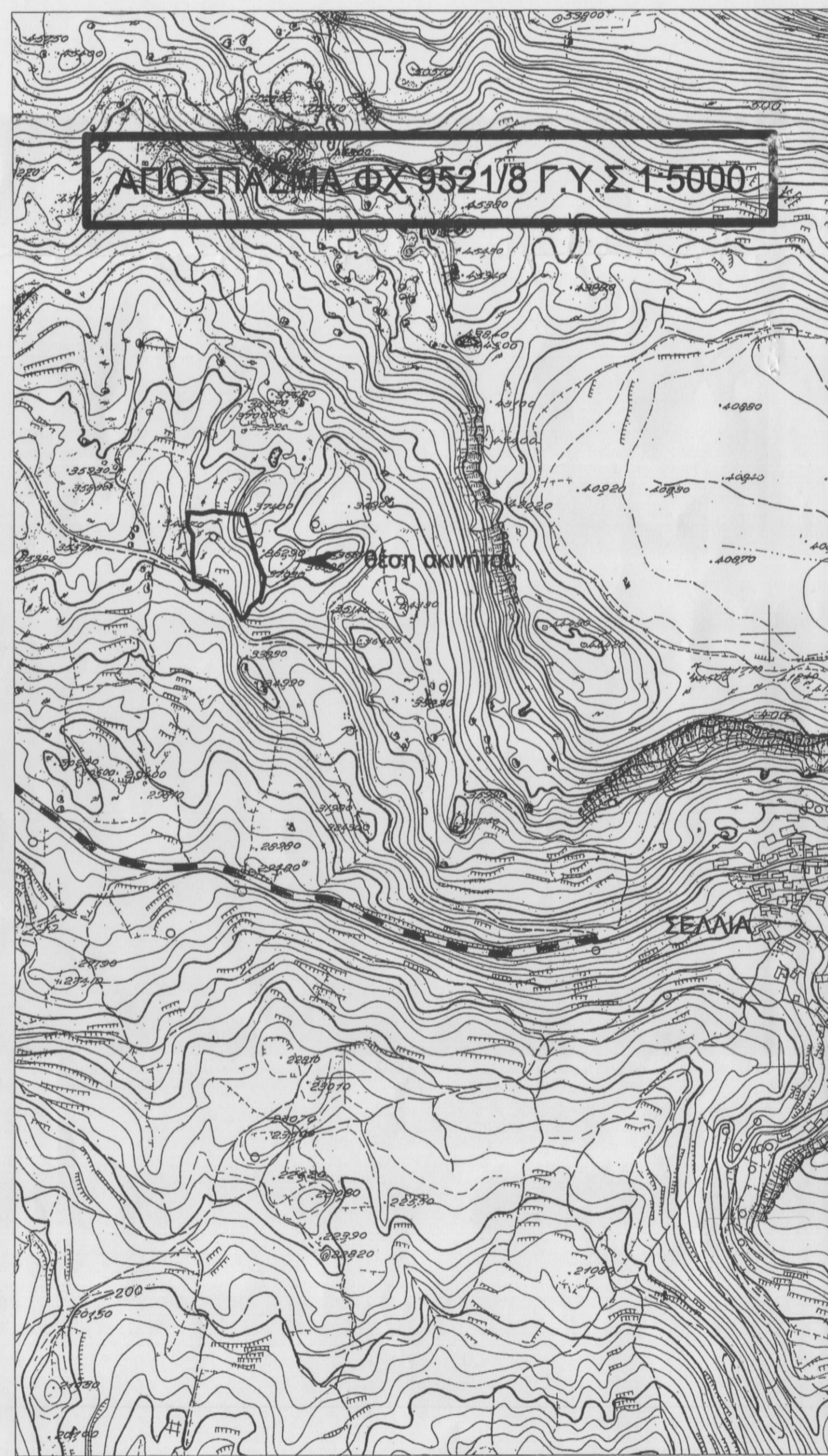

**ΔΗΛΩΣΗ ΜΗΧΑΝΙΚΟΥ Ν. 651/1977**

Ο κάτωθι υπογεγραμμένος μηχανικός ΣΥΓΓΕΛΑΚΗΣ ΙΩΣΗΦ δηλώνω ότι το γήπεδο (01) που περιγράφεται με τα στοιχεία : 14,13,12,11,10,9,8,7,6,5,4,3,2,1,90,25,22,21 εμβαδού 7.132,39 τ.μ, ιδιοκτησίας Μαρίας Καούδη του Ανδρέα, βρίσκεται εκτός των ορίων του οικισμού Σελλιά, Δημοτικού Διαμερίσματος Σελλίων, Δήμου Φοίνικα στην θέση Σωχώρα.

**ΟΡΟΙ ΔΟΜΗΣΗΣ Π.Δ 24/31.5.1985 (ΦΕΚ 270 Δ')**

- Αρτιότητα 4000 τ.μ & Ελάχιστο πρόσωπο 25 μ
- Ποσοστό κάλυψης 0,1 & Συντελεστής δόμησης 0,2
- Αριθμός ορόφων 2 & Μέγιστο ύψος 7,5 μ

**Το ακίνητο (01) είναι άρτιο και οικοδομήσιμο εάν προυφίστανται της 31.12.2003.**  
 Το ίδιο ακίνητο δεν αποτελεί τμήμα μεγαλύτερης έκτασης, δεν διασχίζεται από εναέριες γραμμές, ρευματος υψηλής τάσης και απέχει από την Θάλασσα 1820 μ.  
 Το παρόν τοπογραφικό διάγραμμα είναι εξαρτημένο από το Κρατικό Δίκτυο Συντεταγμένων (HATT).  
 Τις θέσεις και τα όρια των ιδιοκτησιών υπέδειξε ο ιδιοκτήτης.

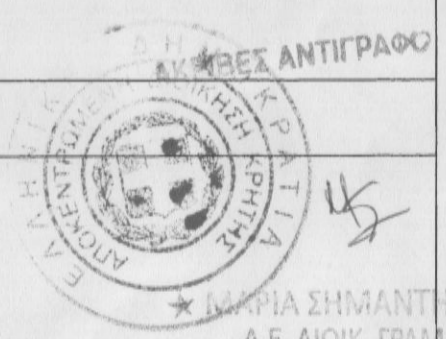
<b>ΤΕΧΝΙΚΟ ΓΡΑΦΕΙΟ ΜΕΛΕΤΩΝ</b>	
<b>ΙΩΣΗΦ ΣΥΓΓΕΛΑΚΗ ΤΟΠΟΓΡΑΦΟΥ ΜΗΧΙΚΟΥ Α.Π.Θ.</b> ΠΛΑΚΙΑΣ - ΡΕΘΥΜΝΟ (ΤΗΛ 6945 959644)	
ΕΡΓΟΔΟΤΗΣ	Προσφητέμενο 16 στο έγγραφο μερ Ρεθύμνο 15-1-2014 Η Διεύτρια Δασών Ρεθύμνου
ΜΑΡΙΑ ΚΑΟΥΔΗ	ΧΑΡΗ ΚΑΡΓΙΟΛΑΚΗ ΔΡ. ΔΑΣΟΛΟΓΟΣ
ΕΡΓΟ	Ο ΕΝΕΡΓΗΣΑΣ ΤΗΝ ΑΥΤΟΪΑ
ΑΠΟΤΥΠΩΣΗ ΙΔΙΟΚΤΗΣΙΑΣ	ΣΩΧΩΡΑ - ΔΗΜΟΤΙΚΟΥ ΔΙΑΜΕΡΙΣΜΑΤΟΣ ΣΕΛΛΙΩΝ ΔΗΜΟΥ ΦΟΙΝΙΚΑ
ΘΕΣΗ	ΝΙΚΟΛΑΟΣ ΒΟΛΤΥΡΑΚΗΣ ΔΑΣΟΛΟΓΟΣ
ΘΕΜΑ ΣΧΕΔΙΟΥ	ΑΡΙΘΜΟΣ ΣΧΕΔΙΟΥ
ΤΟΠΟΓΡΑΦΙΚΟ ΔΙΑΓΡΑΜΜΑ	<b>ΚΛΙΜΑΚΑ 1:500</b>
ΧΡΟΝΟΣ ΜΕΛΕΤΗΣ : ΙΑΝΟΥΑΡΙΟΣ 2007	
ΥΠΟΓΡΑΦΗ - ΣΦΡΑΓΙΔΑ	
 <b>ΙΩΣΗΦ ΙΩΣΗΦ ΣΥΓΓΕΛΑΚΗΣ</b> ΑΓΡΟΝΟΜΟΣ-ΤΟΠΟΓΡΑΦΟΣ ΜΗΧΑΝΙΚΟΣ Α.Π.Θ. Α.Μ. ΤΕΕ 93262 - ΠΙΝΑΚΑΣ 20 ΗΡΑΚΛΕΙΟ ΤΗΛ. 2810 236837 - Η.Τ. 6945 959644 ΑΦΜ 078430036 - Β' ΔΟΥ ΗΡΑΚΛΕΙΟΥ	