

Απόσπασμα ορθοφωτοχάρτη ευρύτερης περιοχής

κλίμακα 1:10000

Σημείο	X	Y	X <sub>i+1</sub> -X <sub>i</sub>	Y <sub>i+1</sub> -Y <sub>i</sub>
1	538709.26	3908313.65	-44.83	-175282740.38
2	538667.19	3906297.68	-122.80	-479293969.49
3	538585.68	3906211.69	-44.34	-173348401.21
4	538622.85	3909149.36	93.11	393969860.90
5	538679.78	3909051.05	102.95	402436805.90
6	538725.80	3909065.21	56.53	220694310.53
7	538736.30	3909061.41	30.60	119616888.11
8	538756.40	3909053.13	37.93	148251230.88
9	538774.22	3909039.46	21.97	8900751.13
10	538778.37	3909028.63	16.85	86084544.90
11	538790.87	3909022.23	30.05	117466508.93
12	538808.42	3909028.93	37.38	146100738.09
13	538828.25	3909027.56	37.45	146357772.79
14	538845.87	3909026.46	33.43	130666636.43
15	538861.68	3909026.33	45.70	178637903.89
16	538891.57	3909033.88	30.60	119609791.39
17	538892.27	3909054.63	1.13	4398468.16
18	538892.70	3909066.63	-5.13	-20036138.69
19	538897.15	3909083.63	-10.18	-39775707.76
20	538882.52	3909094.96	-6.93	-27070873.48
21	538880.22	3909100.53	-4.53	-17725816.36
22	538877.99	3909121.09	-33.22	-129875075.43
23	538847.00	3909122.00	-43.99	-171958758.57
24	538834.00	3909111.00	-43.00	-168081773.00
25	538804.00	3909106.00	-45.00	-175909770.00
26	538785.00	3909101.00	-34.00	-132909434.00
27	538770.00	3909089.00	-54.78	-214081713.63
28	538734.24	3909110.18	-51.64	-201866448.69
29	538718.36	3909135.97	-43.88	-171923799.96
30	538690.26	3909180.14	-48.02	-187718830.32
31	538670.34	3909211.71	-4.04	-15793215.31
32	538666.22	3909249.55	37.08	144666628.46
33	538707.42	3909287.71	25.80	100873696.25
34	538712.02	3909304.78	1.84	7183347.53
E=				29646.47

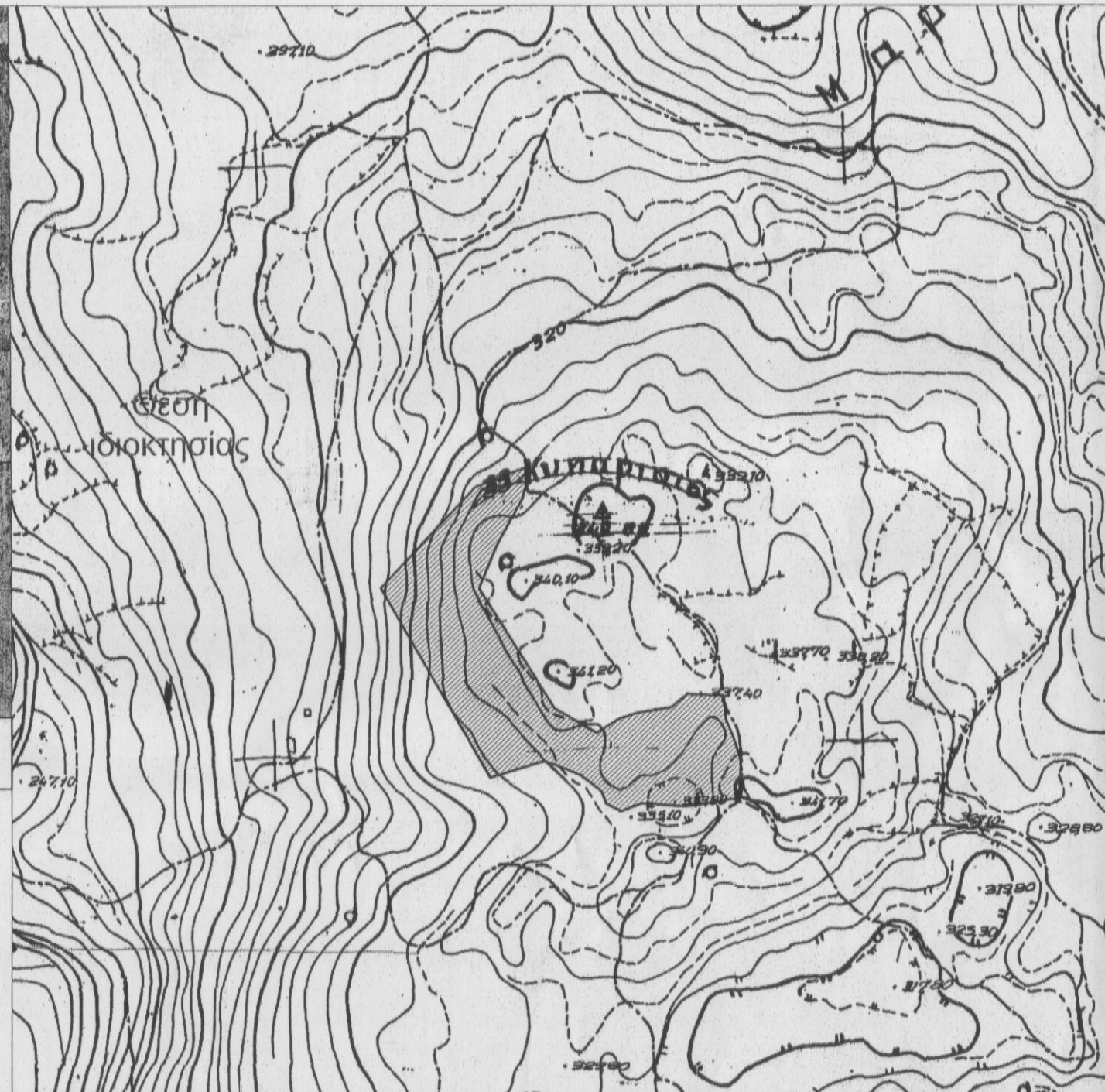

Απόσπασμα χάρτη Γ.Υ.Σ. 95125

κλίμακα 1:5000

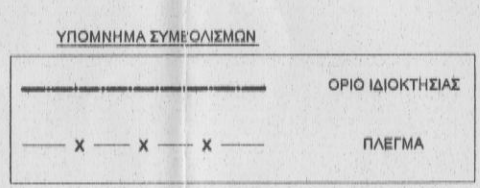
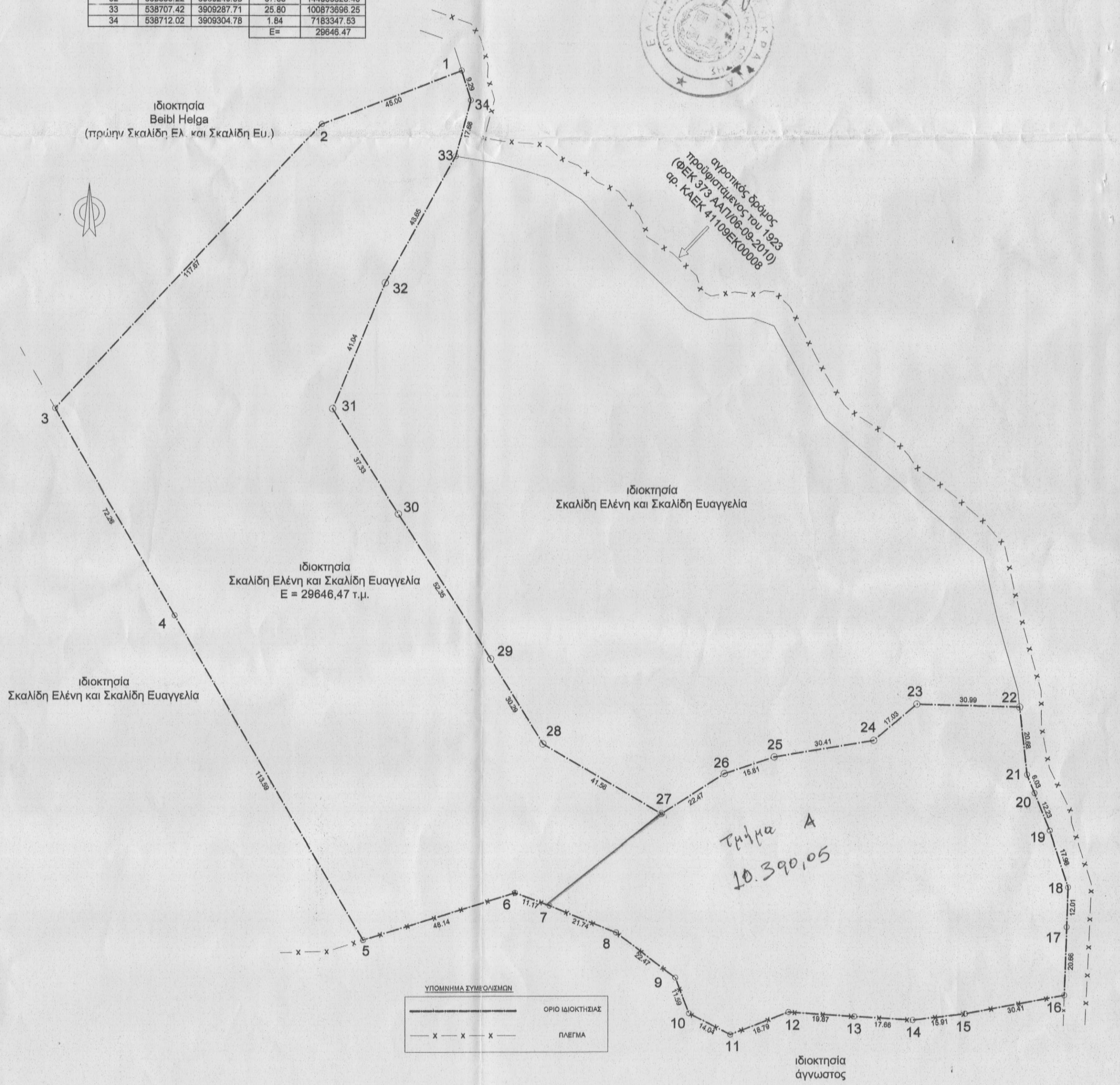

ΔΗΛΩΣΗ ΜΗΧΑΝΙΚΟΥ (N. 651/77)

Δηλώνω σύμφωνα με το νόμο για το γεωτεμάχιο με στοιχεία "1 - 2 - 3 - ... - 33 - 34 - 1" και εμβαδόν 29646,47 τ.μ. που βρίσκεται στη θέση "Κυπαρισσές", εκτός ορίων οικισμού, της Τοπικής Κοινότητας Πρινέ, Δημοτικής Ενότητας Νικ. Φωκά, του Δήμου Ρεθύμνου, Π.Ε. Ρεθύμνου ότι:  
 α) βρίσκεται εκτός ορίων οικισμού, εκτός ΖΟΕ, εκτός ΓΠΣ/ΣΧΟΑΠ και εκτός περιοχής δικτύου NATURA 2000  
 β) δεν εμπίπτει στις διατάξεις του νόμου 1337/83 περί εισφορών σε γη και χρήμα,  
 γ) εντός αυτού δε διέρχονται εναέριες γραμμές μεταφοράς υψηλής τάσης της ΔΕΗ ή αγωγός φυσικού αερίου, και  
 δ) εντός αυτού ή σε απόσταση μικρότερη των 20 μ από αυτό δε διέρχεται ρέμα.  
 ε) εντός του γεωτεμαχίου και εκτός του προσώπου που υπάρχουν δένδρα  
 η) Το γεωτεμάχιο είναι τμήμα μείζονος ιδιοκτησίας που εμπίπτει σε περιοχή λειτουργίας Εθνικού Κτηματολογίου και έχει λάβει ΚΑΕΚ 411090410079.

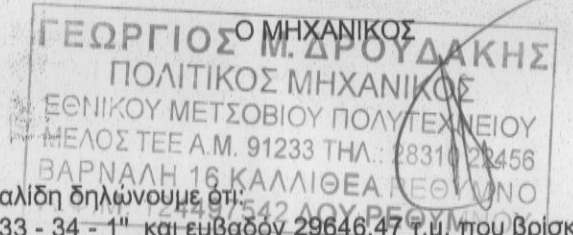

ΔΗΛΩΣΗ ΙΔΙΟΚΤΗΤΗ (N. 4030/2011)

Οι κάτωθι υπογεγραμμένες Ελένη Σκαλιδη και Ευαγγελία Σκαλιδη δηλώνουμε ότι:  
 τα όρια του γεωτεμαχίου με στοιχεία "1 - 2 - 3 - ... - 33 - 34 - 1" και εμβαδόν 29646,47 τ.μ. που βρίσκεται στη θέση "Κυπαρισσές", εκτός ορίων οικισμού, της Τοπικής Κοινότητας Πρινέ, Δημοτικής Ενότητας Νικ. Φωκά, του Δήμου Ρεθύμνου, Π.Ε. Ρεθύμνου υπεδείχθησαν από εμάς

ΟΙ ΔΗΛΩΣΕΙΣ

ΕΜΒΑΔΟΝ ΓΕΩΤΕΜΑΧΙΟΥ  
 E = 29646,47 τ.μ.

ΠΑΡΑΤΗΡΗΣΕΙΣ:

1. Το διάγραμμα είναι ενταγμένο στο κρατικό σύστημα συντεταγμένων ΕΓΣΑ '87
2. Οι διαστάσεις και τα εμβαδά υπολογίσθηκαν αναλυτικά από τις συν/νες των κορυφών
3. Η εγάρτηση από το ΕΓΣΑ '87 πραγματοποιήθηκε με σύστημα GPS και κάνοντας χρήση του Ελληνικού Συστήματος Εντοπισμού - URANUS

ΟΡΟΙ ΔΟΜΗΣΗΣ:

Π.Δ. της 24-05-85 ΦΕΚ 270Δ/31-5-1985, όπως τροποποιήθηκε με τον Ν.3212/03/ΦΕΚ 308Α/31-12-03.

*Συντάχθηκε την αριθμ 13/2018 από Γραφείο Τεχν. Μ. Ρεθύμνου*  
 - ΟΙΚΟΓΡΑΦΟΣ -  
 - ΤΑ ΜΕΛΗ -  
 προβαθείν νούβια  
 Αιματόβιου Σαχίνι  
 Ιφιγένεια Μεδυμόυ

ΤΕΧΝΙΚΟ ΓΡΑΦΕΙΟ

ΔΡΟΥΔΑΚΗΣ Γ - ΜΑΡΑΒΕΛΑΚΗΣ Ι - ΜΑΡΑΒΕΛΑΚΗΣ Γ.

ΒΑΡΝΑΛΗ 16 ΚΑΛΛΙΘΕΑ ΡΕΘΥΜΝΟ ΚΡΗΤΗ, ΤΚ 74100, τηλ-fax 28310 22456

εργο: Ο ΕΝΕΡΓΗΣΙΑΣ ΤΗΝ ΑΥΤΟΨΙΑ  
 εργοδότης: ΣΚΑΛΙΔΗ ΕΛΕΝΗ ΣΚΑΛΙΔΗ ΕΥΑΓΓΕΛΙΑ  
 ΝΙΚΟΛΑΟΣ ΒΟΛΤΥΡΑΚΗΣ ΔΑΣΟΛΟΓΟΣ  
 θέση έργου: "ΚΥΠΑΡΙΣΣΕΣ" ΕΚΤΟΣ ΟΡΙΩΝ ΟΙΚΙΣΜΟΥ, Τ.Κ. ΠΡΙΝΕ Δ.Ε. ΝΙΚ. ΦΩΚΑ, ΔΗΜΟΣ ΡΕΘΥΜΝΟΥ, ΠΕΡΙΦΕΡΕΙΑΚΗ ΕΝΟΤΗΤΑ ΡΕΘΥΜΝΟΥ

θέμα σχεδίου: ΤΟΠΟΓΡΑΦΙΚΟ ΔΙΑΓΡΑΜΜΑ

κλίμακα: 1:1000 1:5000 1:10000  
 ημερομηνία: ΙΟΥΝΙΟΣ 2015  
 αριθμός σχεδίου: T 1

ΔΡΟΥΔΑΚΗΣ ΓΕΩΡΓΙΟΣ  
 ΜΗΧΑΝΙΚΟΣ  
 Προσηρτημένο 4035 στη Γραφείο Ρεθύμνου 23-7-2015  
 Η Διεύτρια Δασών Ρεθύμνου



ΓΕΩΡΓΙΟΣ Μ. ΔΡΟΥΔΑΚΗΣ  
 ΠΟΛΙΤΙΚΟΣ ΜΗΧΑΝΙΚΟΣ  
 ΕΘΝΙΚΟΥ ΜΕΤΣΟΒΙΟΥ ΠΟΛΥΤΕΧΝΕΙΟΥ  
 ΜΕΛΟΣ ΤΕΕ Α.Μ. 91233 ΤΗΛ. 28310 22456  
 ΒΑΡΝΑΛΗ 16 ΚΑΛΛΙΘΕΑ ΡΕΘΥΜΝΟ  
 Α.Φ.Μ. 124497542 ΔΟΥ ΡΕΘΥΜΝΟΥ