

Αίτησι στην αριθμ 30/2018
 απόφαση ΤΕΕΑ Ν. Ρεθύμνου
 - Ο ΠΡΟΕΔΡΟΣ -
 Γεώργιος Παπαδόπουλος
 - ΤΑ ΜΕΛΗ -
 1. παραβιενή Νούσια
 2. Αναστασία Σαχινί
 3. Ιφιγένεια Μεδυράκη

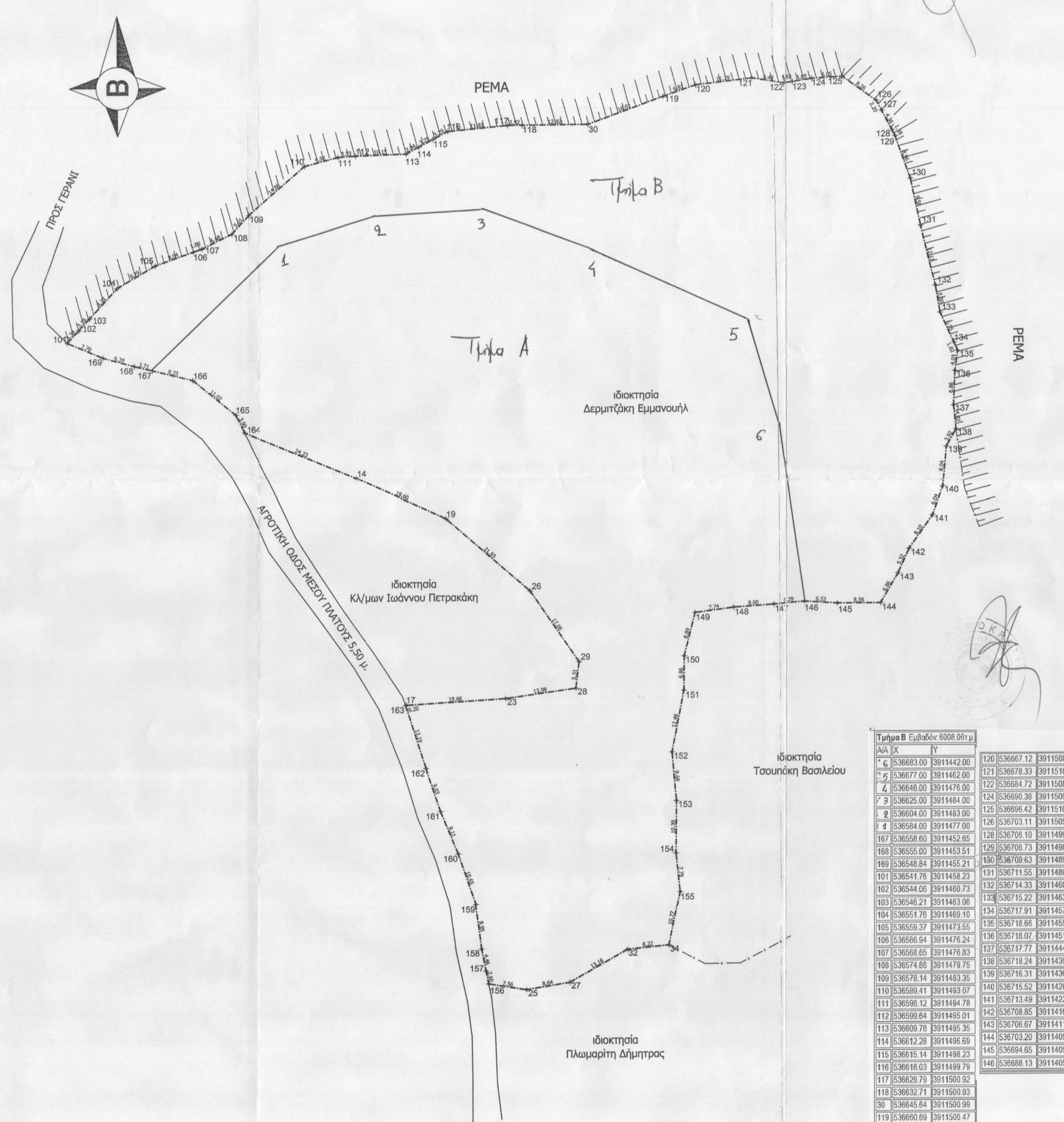

ΕΜΒΛΟΜΕΤΡΗΣΗ ΓΗΠΕΔΟΥ
 Με τη βοήθεια
 των ορθογωνικών συντεταγμένων
 των κορυφών του

ΣΗΜΕΙΟ	X	Y	ΜΗΚΟΣ
101	536541.76	3911458.23	3.39
102	536544.06	3911480.73	3.18
103	536546.21	3911463.86	8.22
104	536551.78	3911469.11	8.79
105	536559.37	3911473.55	8.04
106	536569.94	3911476.24	1.80
107	536568.66	3911476.93	6.89
108	536574.66	3911479.75	9.91
109	536578.14	3911483.35	14.88
110	536589.41	3911483.07	6.92
111	536596.12	3911484.79	3.53
112	536599.64	3911495.01	10.15
113	536609.78	3911495.35	2.84
114	536612.28	3911496.69	3.25
115	536615.14	3911498.23	11.81
116	536618.03	3911499.79	2.92
117	536629.79	3911500.92	12.92
118	536632.71	3911500.93	10.02
30	536645.64	3911500.99	6.81
119	536660.69	3911508.47	11.29
120	536667.12	3911508.69	6.48
121	536673.83	3911510.01	1.83
122	536684.72	3911508.95	3.89
123	536686.83	3911509.23	6.09
124	536692.99	3911509.83	2.20
125	536696.42	3911510.17	4.36
126	536703.11	3911505.34	1.38
127	536704.11	3911503.38	9.58
128	536706.10	3911499.91	12.17
129	536706.73	3911498.28	5.50
130	536709.63	3911489.80	8.86
131	536711.85	3911486.42	12.17
132	536714.33	3911468.58	5.50
133	536715.22	3911463.15	1.82
134	536717.91	3911457.18	4.03
135	536718.66	3911455.51	4.82
136	536718.07	3911451.53	8.04
137	536717.77	3911444.68	7.74
138	536718.24	3911439.88	3.92
139	536716.31	3911436.47	8.04
140	536715.52	3911428.46	8.10
141	536713.49	3911422.77	5.32
142	536708.85	3911416.13	8.86
143	536706.67	3911411.27	9.58
144	536703.20	3911405.35	8.56
145	536694.65	3911405.34	6.53
146	536686.13	3911406.76	6.29
147	536681.86	3911405.21	8.03
148	536673.89	3911404.67	7.74
149	536666.21	3911403.65	8.89
150	536663.89	3911396.94	8.86
151	536663.88	3911388.18	12.46
152	536661.46	3911375.94	10.39
153	536662.37	3911369.30	7.79
154	536662.20	3911355.91	10.77
155	536662.98	3911348.16	13.18
34	536660.74	3911337.83	8.22
32	536652.97	3911336.80	8.64
27	536641.11	3911330.30	7.56
25	536632.89	3911328.88	2.60
156	536625.12	3911330.09	4.46
157	536624.64	3911322.84	8.89
158	536623.77	3911337.01	10.68
159	536622.81	3911345.89	9.03
160	536619.19	3911358.98	6.11
161	536615.77	3911364.42	13.19
162	536612.91	3911372.99	0.20
17	536609.01	3911385.53	19.66
23	536628.83	3911386.75	13.98
28	536642.47	3911388.73	5.31
29	536643.13	3911394.00	17.08
26	536633.97	3911408.15	21.83
19	536617.10	3911422.63	19.60
14	536609.31	3911430.89	24.23
144	536676.93	3911440.15	3.90
165	536675.20	3911443.65	8.33
166	536666.68	3911450.63	11.02
167	536658.60	3911452.95	3.71
168	536656.02	3911453.51	6.39
169	536648.84	3911455.21	7.70
101	536641.76	3911458.23	

$E = 1/2 \sum (X_i + X_{i+1})(Y_i - Y_{i+1})$
 $E = 15434.49 \mu^2$

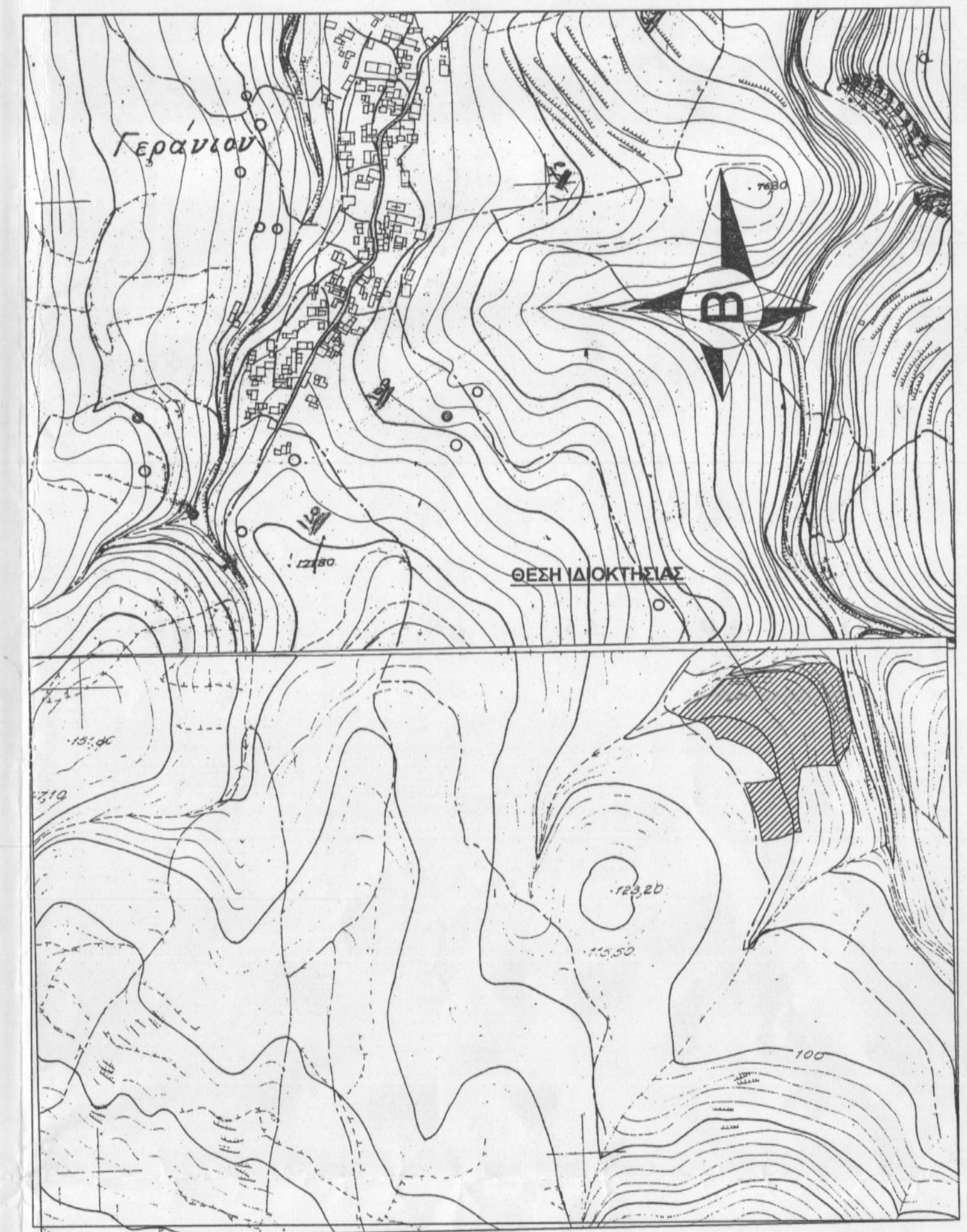

ΑΠΟΣΠΑΣΜΑ ΧΑΡΤΗ Γ.Υ.Σ (ΚΛΙΜΑΚΑ 1:5000)

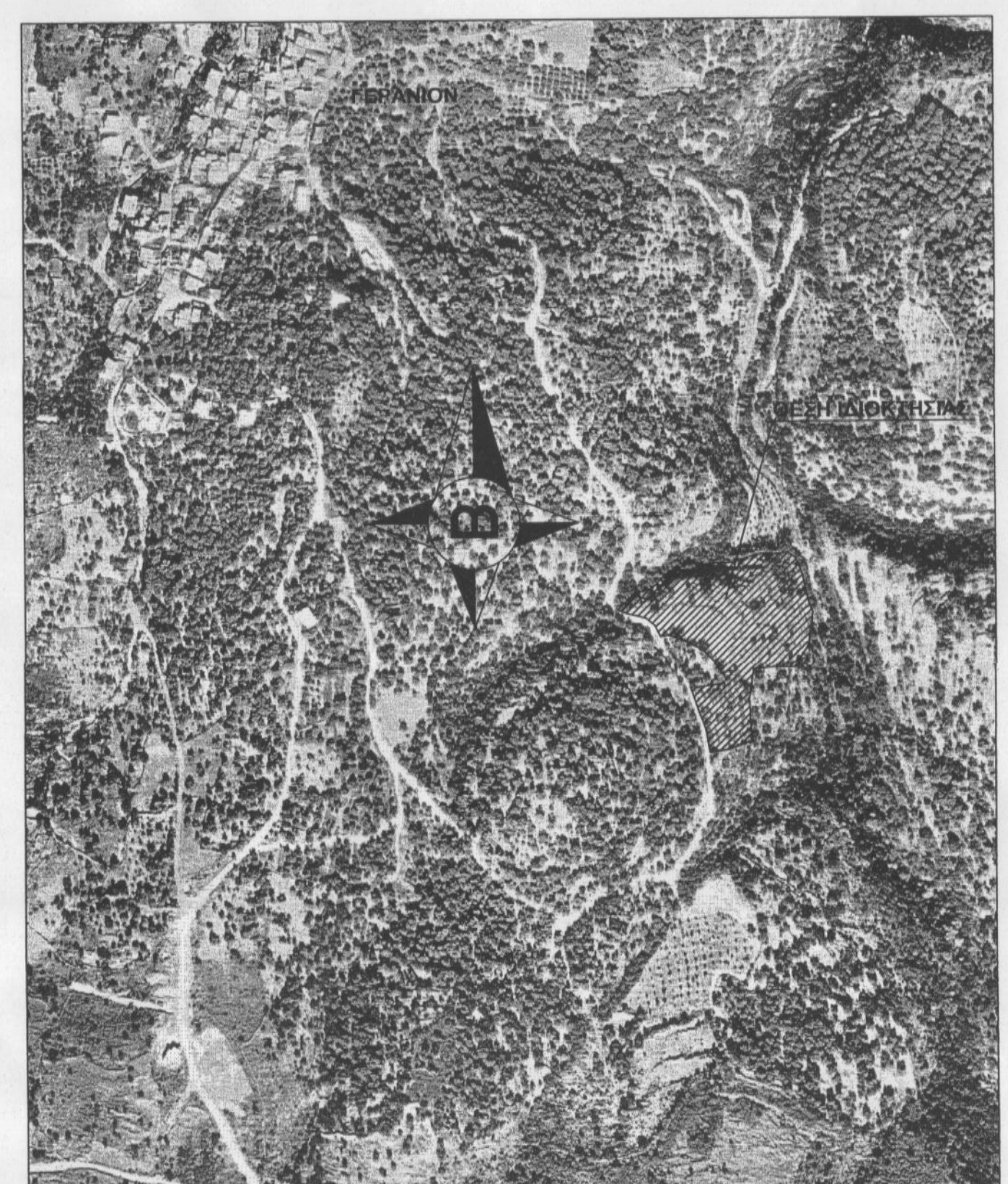

ΑΠΟΣΠΑΣΜΑ ΟΡΘΟΦΩΤΟΧΑΡΤΗΣ (ΚΛΙΜΑΚΑ 1:5000)

ΥΠΟΜΝΗΜΑ

- 1) Το υπό τα στοιχεία 101-102-...-117-118-30-119-120-...-154-155-34-32-27-25-156-157-...-162-163-17-23-28-29-26-19-14-164-165-...-168-169-101 οριζόμενο γήπεδο, αποτελεί ιδιοκτησία του Δερμιτζάκη Εμμανουήλ και βρίσκεται εκτός των ορίων του οικισμού Γερανίου, Δήμου Νικ.Φωκά, Νομού Ρεθύμνου.
- 2) Η επιφάνεια του γηπέδου είναι : E=15434,49 τ.μ. και έχει πρόσκιο σε κοινόχρηστο χώρο 99,04 μ.
- 3) ΟΡΟΙ ΔΟΜΗΣΗΣ:
 Π.Δ. 24-5-85 ΦΕΚ 270/Δ/31-5-85
 Ν.3212/2003 ΦΕΚ 308/Α/31-12-2003
 - Αρτιότητα: 4000 τ.μ.
 - Πρόσκιο σε κοινόχρηστο χώρο: 25,00 μ.
 - Συντελεστής δόμησης: Για γήπεδα εμβαδού μεγαλύτερου των 8000 τ.μ. Επιφάνεια Οικοδομής = 280 τ.μ. + (εμβαδό γηπέδου - 8000)x0,01
 - Ποσοστό κάλυψης: 10%
 - Αριθμός ορόφων: 2
 - Μέγιστο ύψος: 7,50 μ. +1,20 μ. για κατασκευή κεραμοσκεπής
- 4) Το εμφανιζόμενο γήπεδο είναι άρτιο και οικοδομήσιμο με συνολική δόμηση 354,34 τ.μ.
- 5) Από το ακίνητο δεν διέρχεται ρεύμα υψηλής τάσης.
- 6) Το παρόν τοπογραφικό διάγραμμα έχει ενταχθεί στο κρατικό σύστημα συντεταγμένων ΕΓΣΑ '87(στατική μέτρηση με GPS).
- 7) Τα όρια, ιδιοκτησιακό καθεστώς, ονόματα γειτόνων κτλ. υποδείχθηκαν επί τόπου με ακρίβεια και αποκλειστική ευθύνη του ιδιοκτήτη. Το παρόν συντάχθηκε με βάση το άρθρο 5 του Ν.651/77.

ΝΙΚΟΣ Δ. ΔΕΡΜΙΤΖΑΚΗΣ
 ΠΟΛΙΤΙΚΟΣ ΜΗΧΑΝΙΚΟΣ ΠΑΝΕΠΙΣΤΗΜΙΟΥ ΠΑΤΡΩΝ
 ΙΕΡΑΣ ΜΗΤΡΟΠΟΛΕΩΣ 1, ΡΕΘΥΜΝΟ, ΤΗΛ. 6974325547

ΕΡΓΟΔΟΤΗΣ : ΕΜΜΑΝΟΥΗΛ ΔΕΡΜΙΤΖΑΚΗΣ

ΜΕΛΕΤΗΤΗΣ : ΝΙΚΟΣ ΔΕΡΜΙΤΖΑΚΗΣ

ΘΕΣΗ : ΛΕΣΚΑ, Δ.Δ. ΓΕΡΑΝΙΟΥ, ΔΗΜΟΥ ΝΙΚ.ΦΩΚΑ, ΝΟΜΟΥ ΡΕΘΥΜΝΟΥ

ΘΕΜΑ ΣΧΕΔΙΟΥ :

ΤΟΠΟΓΡΑΦΙΚΟ ΔΙΑΓΡΑΜΜΑ

ΚΛΙΜΑΚΑ : 1:500

ΧΡΟΝΟΣ ΜΕΛΕΤΗΣ : Νοεμβρίου 2016

ΣΦΡΑΓΙΔΑ-ΥΠΟΓΡΑΦΗ

ΝΙΚΟΛΑΟΣ Δ. ΔΕΡΜΙΤΖΑΚΗΣ
 ΔΙΠΛ. ΠΟΛΙΤΙΚΟΣ ΜΗΧΑΝΙΚΟΣ
 Γ.Α. ΣΧΟΛΗΣ ΠΑΝ. ΠΑΤΡΩΝ
 ΜΕΛΟΣ Τ.Ε.Ε. ΜΗΤΡΟΠ. ΠΕΡΙΟΧ. ΡΕΘΥΜΝΟΥ
 Ε.ΒΑΜΠΡ. ΑΤΙΤΟΠΟΣΙΟ ΤΗΛ: 6974325547
 ΑΦΜ: 064960210 ΔΟΥ ΡΕΘΥΜΝΟΥ