

ΗΛΕΓΧΘΗΚΕ

Διορισθεί 19-8-2015

Θ. Ελίγδας

ΜΟΣΧΟΣ ΤΟΜΠΑΖΙΩΤΗΣ
Δασολόγος

ΘΕΩΡΗΘΗΚΕ

Σύμφωνα με την αρ. 15806/3616/19-8-15
πράξη χαρακτηρισμού της Δ/σης
Δασών Κεφαλληνίας, του οποίου
αποτελεί αναπόσπαστο μέρος.

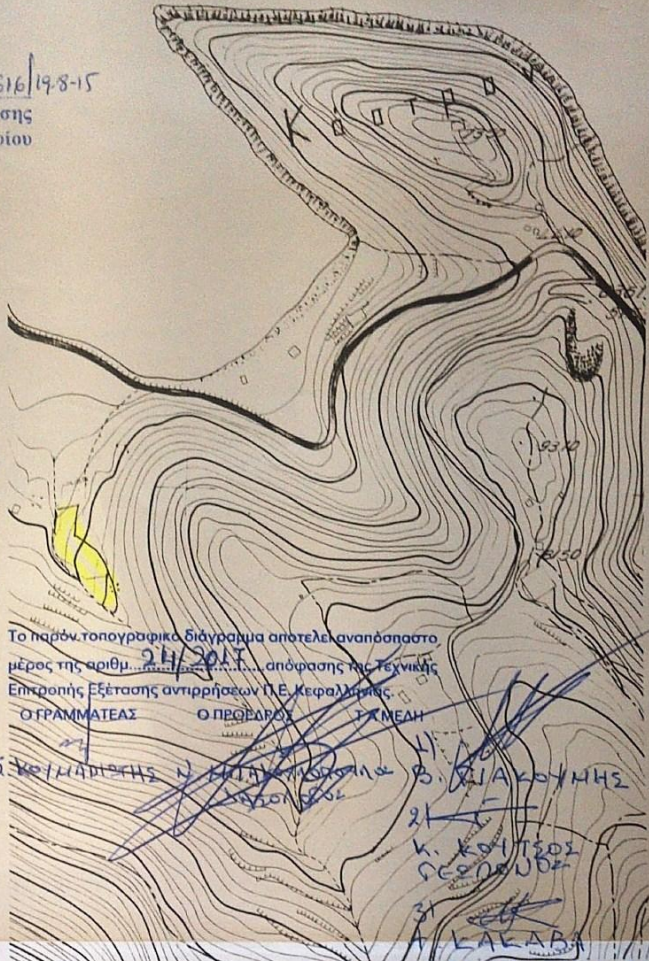

ΙΔΙΟΚΤΗΣΙΑ
ΚΛΗΡ. ΑΦΡΟΔΙΤΗΣ ΡΑΖΟΤ

ΣΤΥΠΤΑΓΜΕΝΕΣ ΣΗΜΕΙΩΝ Ε.Γ.Σ.Α '87

ΣΗΜΕΙΟ	X	Y
A	211581.9500	4251647.8000
B	211581.4500	4251649.5500
Γ	211579.7500	4251646.8400
Δ	211574.9000	4251646.4000
E	211566.1000	4251643.9800
Z	211559.3500	4251642.7400
H	211553.6700	4251641.9500
Θ	211553.3000	4251630.3000
I	211546.7000	4251576.7000
K	211551.3500	4251566.3000
Λ	211577.8500	4251542.0500
M	211592.4500	4251520.0000
N	211604.1000	4251525.9000
Ξ	211603.1500	4251536.7000
O	211602.5800	4251552.7017
Π	211601.6500	4251564.8000
P	211596.6000	4251577.5000
Σ	211586.3100	4251595.4317
T	211576.6000	4251611.6000
Τ	211579.0400	4251622.9517

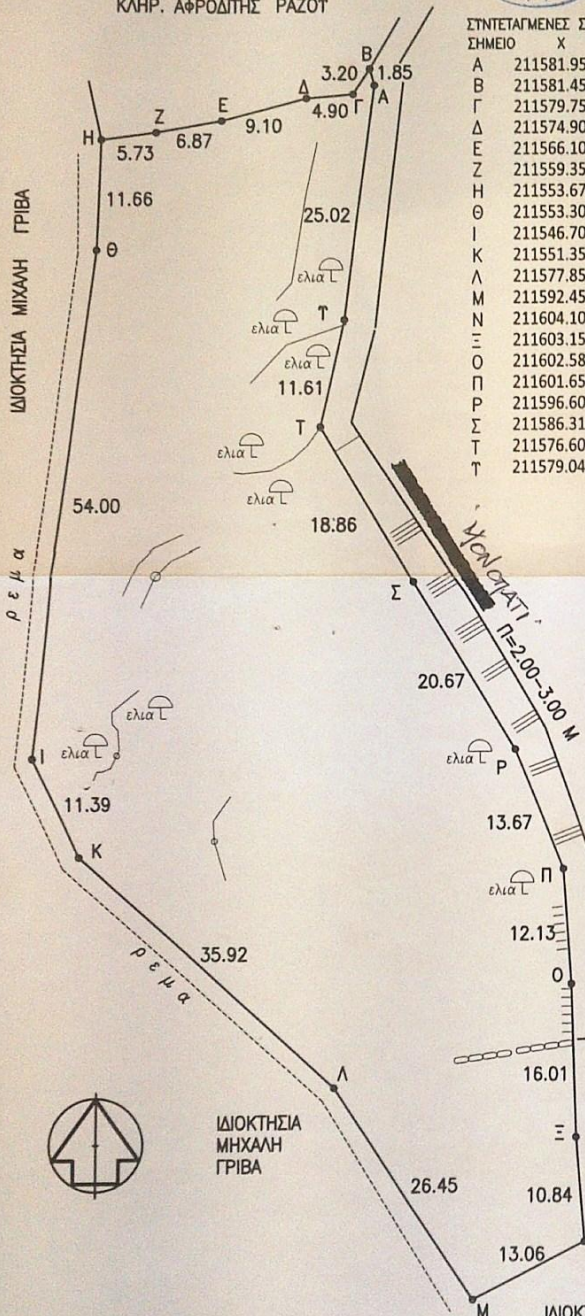

Το παρόν τοπογραφικό διάγραμμα αποτελεί αναπόσπαστο
μέρος της αριθμ. 214/2015 απόφασης της Τεχνικής
Επιτροπής Εξέτασης αντιρρήσεων Π.Ε. Κεφαλληνίας
Ο ΓΡΑΜΜΑΤΕΑΣ Ο ΠΡΕΣΒΥΤΕΡΟΣ ΤΧΜΕΛΗ
Κ. ΚΟΥΤΣΟΣ
Α. ΚΑΛΑΒΑ
ΠΟΛΙΤΙΚΟΙ ΜΗΧΑΝΙΚΟΙ

ΟΔΟΙΠΟΡΙΚΟ

ΤΟΠΟΓΡΑΦΙΚΟ
ΟΙΚΟΠΕΔΟΤ - ΙΔΙΟΚΤΗΣΙΑΣ
ΓΕΩΡΓΙΟΥ ΚΑΡΑΒΙΑ
ΚΕΙΜΕΝΟΥ ΣΤΗΝ ΤΟΠΟΘΕΣΙΑ
"ΔΕ-Α" ΕΚΤΟΣ ΣΧΕΔΙΟΥ
ΠΟΛΕΩΣ ΒΑΘΕΩΣ ΙΘΑΚΗΣ
ΕΜΒΑΔΟΥ Ε= 4020.20 Μ2

ΤΠΕΤΩΤΗΝ ΔΗΛΩΣΗ Ν. 651/77
Ο ΚΑΤΩΘΙ ΤΥΠΟΓΕΓΡΑΜΜΕΝΟΣ ΑΡΧΙΤΕΚΤΩΝ
ΜΗΧΑΝΙΚΟΣ ΓΕΡΑΣΙΜΟΣ ΔΙΟΝ. ΔΕΤΤΕΡΑΙΟΣ
ΔΗΛΩΝΩ ΟΤΙ ΤΟ ΑΚΙΝΗΤΟ ΜΕ ΣΤΟΙΧΕΙΑ:
Α-Β-... -Τ-Τ-Α ΕΜΒΑΔΟΥ 4020.20 Μ2
ΒΡΙΣΚΕΤΑΙ ΕΚΤΟΣ ΣΧΕΔΙΟΥ ΠΟΛΕΩΣ
ΒΑΘΕΩΣ ΙΘΑΚΗΣ ΕΙΝΑΙ ΔΕ ΚΑΤΑ ΚΑΝΟΝΑ
ΑΡΤΙΟ ΚΑΙ ΟΙΚΟΔΟΜΗΣΙΜΟ ΜΕ ΤΟ ΕΜΒΑΔΟΝ
ΚΑΙ ΤΙΣ ΔΙΑΣΤΑΣΕΙΣ ΟΠΩΣ ΙΣΧΥΟΥΝ ΣΗΜΕΡΑ.
ΕΝΤΟΣ ΤΟΥ ΔΕΝ ΥΠΑΡΧΟΥΝ ΚΤΙΣΜΑΤΑ.
ΤΑ ΟΡΙΑ ΤΠΕΔΕΙΞΕ Ο ΙΔΙΟΚΤΗΤΗΣ
ΤΟ ΑΚΙΝΗΤΟ ΔΕΝ ΥΠΑΓΕΤΑΙ ΣΕ ΑΡΘΡΟ Η'
ΑΠΑΓΟΡΕΥΤΙΚΗ ΔΙΑΤΑΞΗ ΤΟΥ ΝΔ 1337/83
ΠΕΡΙ ΤΠΟΧΡΕΩΣΗΣ ΕΙΣΦΟΡΑΣ ΣΕ ΓΗ Η ΧΡΗΜΑ
ΕΝΤΟΣ ΤΟΥ ΔΕΝ ΔΙΕΡΧΟΝΤΑΙ ΓΡΑΜΜΕΣ ΤΥΦΛΗΣ
ΤΑΣΗΣ ΔΕΝ Η ΑΓΩΓΟΣ ΦΥΣΙΚΟΥ ΑΕΡΙΟΥ.
ΑΠΟΣΤΑΣΗ ΑΚΙΝΗΤΟΥ ΑΠΟ ΘΑΛΑΣΣΑ 125 Μ.

ΙΘΑΚΗ 08.08.2014
Ο ΜΗΧΑΝΙΚΟΣ

ΤΟΠΟΓΡΑΦΙΚΟ

K=1:500

ΓΕΡΑΣΙΜΟΣ Δ. ΔΕΥΤΕΡΑΙΟΣ
ΑΡΧΙΤΕΚΤΩΝ ΜΗΧΑΝΙΚΟΣ Ε.Μ.Π.
ΜΕΛΟΣ Τ.Ε.Ε. - ΑΡΙΘΜ. ΜΗΤΡΟΥΧΟΥ 42086
ΒΑΘΥ ΙΘΑΚΗΣ - ΤΗΛ. 26740 32832
e-mail: dettereos@gmail.com
Α.Φ.Μ. 030837068 - Δ.Ο.Υ. ΙΘΑΚΗΣ