

ΤΕΧΝΙΚΟ ΓΡΑΦΕΙΟ

ΙΩΑΝΝΗ Ε. ΤΣΙΧΛΗ

ΔΙΠΛΩΜΑΤΟΥΧΟΥ ΠΟΛΙΤΙΚΟΥ ΜΗΧΑΝΙΚΟΥ

ΕΘΝΙΚΗΣ ΑΝΤΙΣΤΑΣΕΩΣ 2

ΝΕΑΠΟΛΗ ΛΑΣΙΘΙΟΥ

2841033930



6946-065864

ΘΕΩΡΗΘΗΚΕ

Και ακολουθεί την υπ' αριθμ. 9/2019
Απόφαση της Τ.Ε.Ε.Α. Νομού Λασιθίου
της οποίας αποτελεί αναπόσπαστο τμήμα

9-4-19...



ΤΙΤΛΟΣ ΕΡΓΟΥ

ΑΠΟΤΥΠΩΣΗ ΓΗΠΕΔΟΥ

ΙΔΙΟΚΤΗΤΗΣ

ΔΗΜΟΤΙΚΗ ΚΟΙΝΟΤΗΤΑ ΝΕΑΠΟΛΗΣ
ΔΗΜΟΥ ΑΓΙΟΥ ΝΙΚΟΛΑΟΥ

ΘΕΜΑ

ΤΟΠΟΓΡΑΦΙΚΟ ΔΙΑΓΡΑΜΜΑ

ΘΕΣΗ

"ΚΑΡΠΑΘΙΟ" ΠΑΛΑΙΟΣ ΣΚΟΥΠΙΔΟΤΟΠΟΣ ΝΕΑΠΟΛΗΣ
ΔΗΜΟΥ ΑΓΙΟΥ ΝΙΚΟΛΑΟΥ

ΚΛΙΜΑΚΑ

1 : 500

ΗΜΕΡΟΜΗΝΙΑ

14-03-2015

ΣΧΕΔΙΑΣΗ

Ο ΜΕΛΕΤΗΤΗΣ

ΕΓΚΡΙΣΗ

T-1

ΙΩΑΝΝΗΣ Ε. ΤΣΙΧΛΗΣ
ΔΙΠΛΩΜΑΤΟΥΧΟΣ ΠΟΛΙΤΙΚΟΣ ΜΗΧΑΝΙΚΟΣ
ΠΟΛΥΤΕΧΝΙΚΟΥ ΙΝΣΤΙΤΟΥΤΟΥ ΙΑΣΙΟΥ
ΕΛΕΓΚΤΗΣ ΔΟΜΗΣΗΣ - ΑΡ.ΜΗΤΡ. 581
ΜΕΛΟΣ Τ.Ε.Ε. ΑΡΙΘΜΟΣ ΜΗΤΡΩΟΥ 56377
Α.Φ.Μ. 041558699, Δ.Ο.Υ. ΝΕΑΠΟΛΗΣ
ΕΘΝ. ΑΝΤΙΣΤΑΣΕΩΣ 2 - ΝΕΑΠΟΛΗ, ☎ 28410 33930

3925/15-12-17
Ασφίκει στο αριθμ. 15-12-17
Εγγράφο Δίωσης Δεσμών Λασιθίου
Αγιος Νικόλαος
ΘΕΩΡΗΘΗΚΕ



ΙΩΑΝΝΗΣ Ε. ΤΣΙΧΛΗΣ
ΔΙΠΛΩΜΑΤΟΥΧΟΣ ΠΟΛΙΤΙΚΟΣ ΜΗΧΑΝΙΚΟΣ
ΠΟΛΥΤΕΧΝΙΚΟΥ ΙΝΣΤΙΤΟΥΤΟΥ ΙΑΣΙΟΥ
ΕΛΕΓΚΤΗΣ ΔΟΜΗΣΗΣ - ΑΡ.ΜΗΤΡ. 581
ΜΕΛΟΣ Τ.Ε.Ε. ΑΡΙΘΜΟΣ ΜΗΤΡΩΟΥ 56377
Α.Φ.Μ. 041558699, Δ.Ο.Υ. ΝΕΑΠΟΛΗΣ
ΕΘΝ. ΑΝΤΙΣΤΑΣΕΩΣ 2 - ΝΕΑΠΟΛΗ, ☎ 28410 33930

Πίνακας Συντεταγμένων των κορυφών του περιφραγμένου χώρου : Εμβαδόν = 11751.23 τ.μ. - Περίμετρος = 510.91 μ.

α/α	X	Y	Αποστάσεις
1	648255.748	3903359.150	----
2	648267.730	3903366.555	1 - 2: 14.09
3	648269.951	3903367.962	2 - 3: 2.63
4	648276.830	3903374.887	3 - 4: 9.76
5	648278.747	3903376.766	4 - 5: 2.68
6	648291.108	3903392.330	5 - 6: 19.88
7	648294.813	3903395.472	6 - 7: 4.86
8	648304.211	3903403.113	7 - 8: 12.11
9	648307.863	3903406.470	8 - 9: 4.96
10	648312.630	3903412.198	9 - 10: 7.45
11	648321.872	3903410.565	10 - 11: 9.38
12	648327.636	3903409.758	11 - 12: 5.82
13	648333.267	3903409.266	12 - 13: 5.65
14	648336.055	3903409.044	13 - 14: 2.80
15	648338.991	3903408.506	14 - 15: 2.98
16	648341.605	3903407.744	15 - 16: 2.72
17	648345.852	3903403.420	16 - 17: 6.06
18	648351.644	3903396.890	17 - 18: 8.73
19	648353.800	3903394.610	18 - 19: 3.14
20	648363.933	3903400.014	19 - 20: 11.48
21	648371.879	3903404.026	20 - 21: 8.90
22	648382.812	3903409.276	21 - 22: 12.13
23	648399.422	3903416.615	22 - 23: 18.16
24	648399.270	3903421.045	23 - 24: 4.43
25	648399.662	3903430.324	24 - 25: 9.29
26	648400.092	3903437.067	25 - 26: 6.76
27	648399.964	3903447.729	26 - 27: 10.66
28	648395.945	3903454.795	27 - 28: 8.13
29	648390.831	3903463.559	28 - 29: 10.15
30	648378.266	3903474.995	29 - 30: 16.99
31	648364.989	3903485.766	30 - 31: 17.10
32	648357.361	3903489.794	31 - 32: 8.63
33	648351.997	3903492.758	32 - 33: 6.13
34	648339.882	3903494.987	33 - 34: 12.32
35	648329.763	3903496.583	34 - 35: 10.24
36	648315.946	3903498.961	35 - 36: 14.02
37	648304.807	3903503.034	36 - 37: 11.86
38	648301.698	3903504.041	37 - 38: 3.27
39	648299.660	3903502.920	38 - 39: 2.33
40	648287.962	3903497.533	39 - 40: 12.88
41	648279.422	3903491.481	40 - 41: 10.47
42	648275.187	3903487.736	41 - 42: 5.65
43	648270.749	3903483.983	42 - 43: 5.81
44	648265.210	3903479.630	43 - 44: 7.05
45	648261.454	3903476.731	44 - 45: 4.74
46	648257.774	3903473.675	45 - 46: 4.78
47	648254.507	3903470.743	46 - 47: 4.39
48	648252.600	3903469.465	47 - 48: 2.30
49	648261.568	3903463.656	48 - 49: 10.68
50	648265.557	3903456.991	49 - 50: 7.77
51	648270.992	3903447.968	50 - 51: 10.53
52	648274.759	3903434.794	51 - 52: 13.70
53	648276.233	3903429.485	52 - 53: 5.51
54	648275.289	3903421.465	53 - 54: 8.08
55	648273.718	3903413.940	54 - 55: 7.69
56	648269.059	3903398.505	55 - 56: 16.12
57	648268.150	3903396.149	56 - 57: 2.53
58	648263.085	3903386.111	57 - 58: 11.24
59	648256.366	3903373.288	58 - 59: 14.48
60	648253.685	3903368.434	59 - 60: 5.55
61	648253.295	3903361.665	60 - 61: 6.78
1	648255.748	3903359.150	61 - 1: 3.51

Πίνακας Συντεταγμένων των κορυφών των ορίων ιδιοκτησίας Δημοτικής Κοινότητας Νεάπολης
Εμβαδόν = 7313.31 τ.μ. - Περίμετρος = 512.24 μ.

α/α	X	Y	Αποστάσεις
1	648255.748	3903359.150	----
2	648267.730	3903366.555	1 - 2: 14.09
3	648269.951	3903367.962	2 - 3: 2.63
4	648276.830	3903374.887	3 - 4: 9.76
5	648278.747	3903376.766	4 - 5: 2.68
6	648291.108	3903392.330	5 - 6: 19.88
7	648294.813	3903395.472	6 - 7: 4.86
8	648304.211	3903403.113	7 - 8: 12.11
9	648307.863	3903406.470	8 - 9: 4.96
10	648312.630	3903412.198	9 - 10: 7.45
11	648321.872	3903410.565	10 - 11: 9.38
12	648327.636	3903409.758	11 - 12: 5.82
13	648333.267	3903409.266	12 - 13: 5.65
14	648336.055	3903409.044	13 - 14: 2.80
15	648338.991	3903408.506	14 - 15: 2.98
16	648341.605	3903407.744	15 - 16: 2.72
17	648345.852	3903403.420	16 - 17: 6.06
18	648351.644	3903396.890	17 - 18: 8.73
19	648353.800	3903394.610	18 - 19: 3.14
20	648363.933	3903400.014	19 - 20: 11.48
21	648371.879	3903404.026	20 - 21: 8.90
22	648382.812	3903409.276	21 - 22: 12.13
23	648399.422	3903416.615	22 - 23: 18.16
24	648399.270	3903421.045	23 - 24: 4.43
25	648399.662	3903430.324	24 - 25: 9.29
26	648400.092	3903437.067	25 - 26: 6.76
27	648399.964	3903447.729	26 - 27: 10.66
28	648395.945	3903454.795	27 - 28: 8.13
29	648390.831	3903463.559	28 - 29: 10.15
30	648378.266	3903474.995	29 - 30: 16.99
31	648364.989	3903485.766	30 - 31: 17.10
32	648357.361	3903489.794	31 - 32: 8.63
33	648351.997	3903492.758	32 - 33: 6.13
34	648339.882	3903494.987	33 - 34: 12.32
35	648329.763	3903496.583	34 - 35: 10.24
36	648315.946	3903498.961	35 - 36: 14.02
37	648304.807	3903503.034	36 - 37: 11.86
38	648301.698	3903504.041	37 - 38: 3.27
39	648299.660	3903502.920	38 - 39: 2.33
39'	648292.747	3903499.736	39 - 39': 7.61
78	648318.527	3903446.940	39' - 78: 58.75
77	648320.628	3903437.206	78 - 77: 9.96
76	648320.080	3903432.802	77 - 76: 4.44
75	648318.770	3903428.863	76 - 75: 4.15
74	648315.242	3903421.309	75 - 74: 8.34
73	648312.524	3903417.315	74 - 73: 4.83
72	648307.859	3903411.698	73 - 72: 7.30
71	648302.939	3903405.894	72 - 71: 7.61
70	648297.951	3903402.201	71 - 70: 6.21
69	648292.650	3903398.164	70 - 69: 6.66
68	648286.825	3903392.737	69 - 68: 7.96
67	648282.950	3903387.405	68 - 67: 6.59
66	648276.640	3903379.651	67 - 66: 10.00
65	648271.549	3903374.371	66 - 65: 7.33
64	648266.417	3903369.853	65 - 64: 6.84
63	648261.852	3903366.808	64 - 63: 5.49
62	648255.818	3903363.214	63 - 62: 7.02
61	648253.295	3903361.665	62 - 61: 2.96
1	648255.748	3903359.150	61 - 1: 3.51

ΑΠΟΣΠΑΣΜΑ ΧΑΡΤΟΥ ΣΧΟΟΑΠ ΝΕΑΠΟΛΗΣ - ΒΡΑΧΑΣΙΟΥ

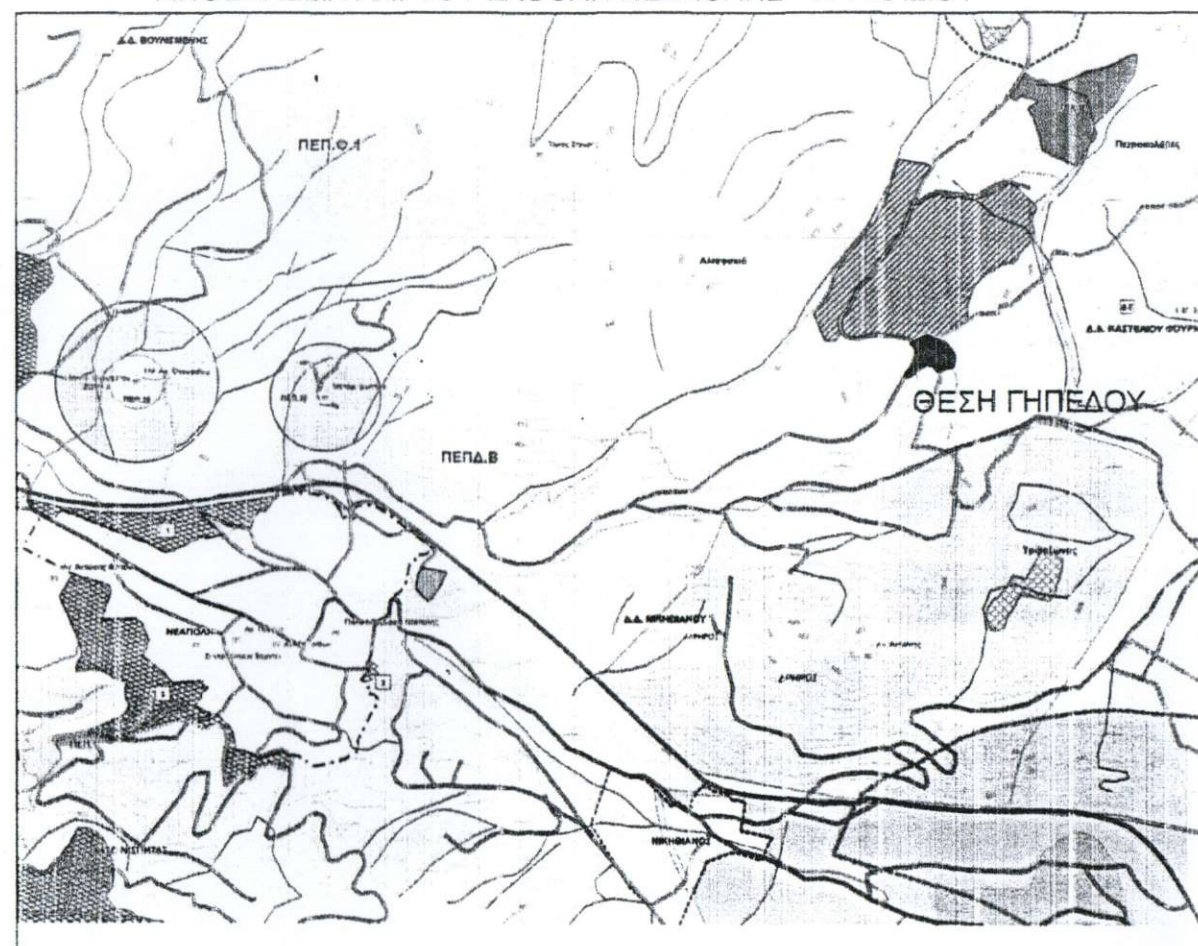

ΑΠΟΣΠΑΣΜΑ ΧΑΡΤΟΥ ΠΕΡΙΟΧΗΣ (Γ.Υ.Σ. 9624-3)

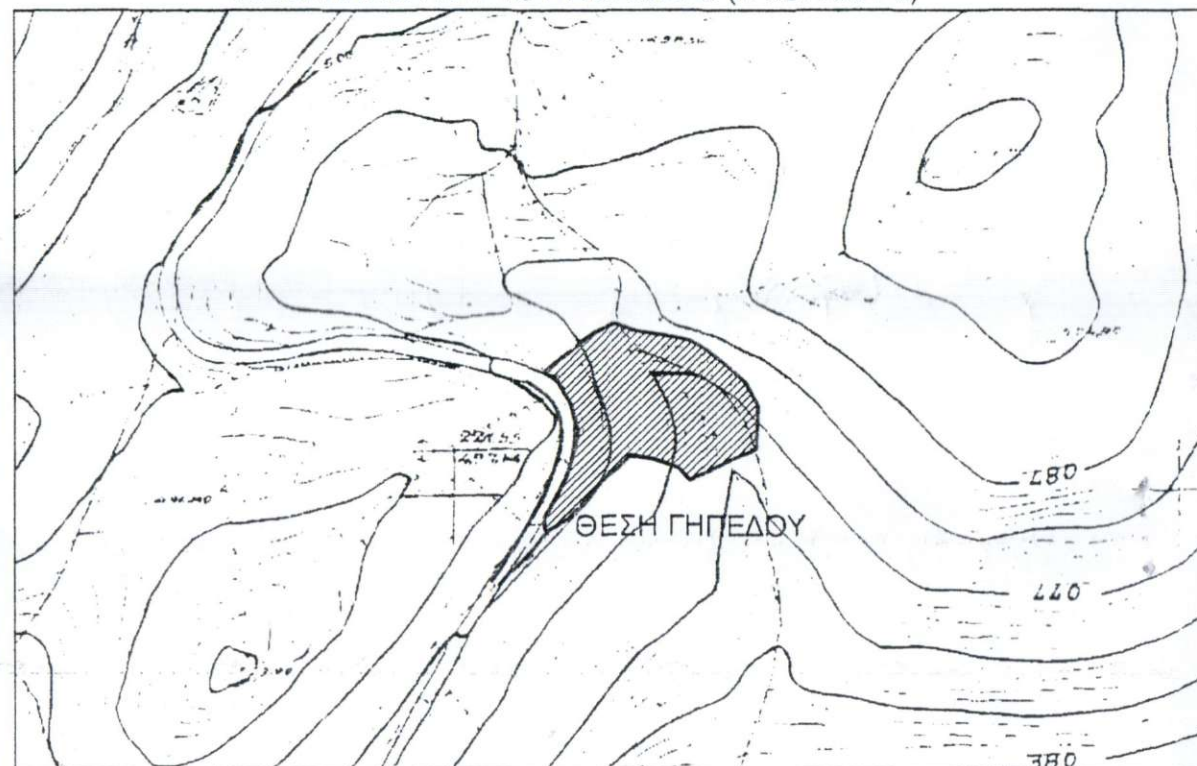

3903510

3903480

3903450

3903420