

Βαθμολογία
 Δ. Βαθμολογίας
 Προσωπικό όριο οικισμού του
 23 για χρήση της ζώνης των 500μ.
 (Ε2/98, 35/98, §3 αρθ. 9 Ν.3044/02
 ΦΕΚ 197/Α/02)
 Χανιά, 19/12/18

ΕΛΛΗΝΙΚΗ
 Δημοκρατία
 Γεωγραφική
 Υπηρεσία
 Πρωτοδικάρειο
 Πανεπιστήμιο
 Κρήτης

ΣΥΝΤΕΤΑΓΜΕΝΕΣ ΚΟΡΥΦΕΣ ΣΤΟ Ε.Γ.Σ.Α. '87
 ΕΛ. ΑΥ. ΧΩΤ = (123, 24251) = 302028μ²

α/α	X	Y	α/α	X	Y
1	516355.28	3917982.15	14	516375.93	3918053.36
2	516356.39	3917991.61	15	516378.53	3918058.86
3	516355.85	3917998.04	16	516382.71	3918058.97
4	516356.67	3918005.22	17	516386.92	3918057.78
5	516357.85	3918009.54	18	516389.78	3918057.26
6	516358.02	3918016.06	19	516399.19	3918054.46
7	516359.27	3918020.39	20	516406.52	3918050.97
8	516360.91	3918022.64	21	516404.54	3918028.92
9	516363.51	3918023.35	22	516401.88	3918011.93
10	516365.51	3918029.67	23	516402.07	3918008.34
11	516368.49	3918029.93	24	516402.44	3918004.04
12	516370.66	3918031.48	25	516401.41	3917980.33
13	516373.32	3918047.05			

ΠΙΟΜΗΝΑ Ν. 651/77

- 1) ΕΛ. ΑΥ. ΧΩΤ = (123, 24251) = 302028μ²
 ΤΟ ΑΥ. ΧΩΤ ΠΟΤ ΦΑΙΝΕΤΑΙ ΣΤΟ ΠΑΡΟΝ ΤΟΠΟΓΡΑΦΙΚΟ ΔΙΑΓΡΑΜΜΑ ΒΡΕΘΕΚΑΙ
 ΕΝΤΟΣ ΤΗΣ ΠΕΡΙΦΕΡΕΙΑΣ ΖΩΝΗΣ ΤΗΣ ΤΕΤΟΝΙΑΣ ΤΕΚΟΛΑΝΑ ΤΟΥ ΟΙΚΙΣΜΟΥ
 ΓΑΒΛΟΧΩΡΙ ΣΤΗ ΘΕΣΗ ΜΑΜΟΥΤΙΑΝΑ ΔΗΜΟΥ ΒΑΜΟΥ.
 ΔΕΝ ΕΜΠΛΗΤΗ ΣΤΙΣ ΔΙΑΤΑΞΕΙΣ ΤΟΥ Ν. 1337/83 ΟΤΙΣ ΤΟΤ Ν. 2242/84,
 ΑΠΕΚΕΙ ΠΕΡΙΣΣΥΤΕΡΟ ΑΠΟ 500μ. ΑΠΟ ΤΗΝ ΘΑΛΑΣΣΑ.
 ΤΑ ΟΡΙΑ ΚΑΙ ΟΙ ΟΜΟΡΟΙ ΤΙΘΕΤΑΙΣ ΑΠΟ ΤΟΝ ΙΔΙΟΚΤΗΤΗ.
- 2) ΑΥΤΟΤΗΤΑ - ΟΙΚΟΔΟΜΩΣΤΕΥΤΗΤΑ
 ΤΟ ΑΥ. ΧΩΤ ΕΙΝΑΙ ΑΡΤΙΟ ΚΑΙ ΟΙΚΟΔΟΜΩΣΤΕΥΤΟ ΚΑΤΑ ΠΑΡΕΚΛΕΣΗ
 ΣΤΗΦΑΝΑ ΜΕ ΤΟ ΠΛ. 24-5-85 Φ.Ε.Κ. 270Α /13-5-85 ΑΡΘΡΟ 1 ΠΑΡ. 2α
 ΑΝ ΕΧΕΙ ΚΑΤΑ ΤΗΣ 24-4-1977 ΕΛΛΑΔΙΚΟ ΕΜΒΛΟ 2000μ² ΗΜ.
 ΠΡΟΒΛΗΤΟΚ ΔΙΑΤΑΞΕΙΣ 5-4-1977 Φ.Ε.Κ. 138Α.
- 3) ΤΟ ΑΥΤΟΤΗΤΑΚΟ ΒΡΕΘΕΚΑΙ ΕΚΤΟΣ ΕΠΙΧΕΙΡΗΜΕΝΗΣ ΖΩΝΗΣ
 ΚΑΙ ΕΚΤΟΣ ΠΑΡΑΒΕΒΗΤΗΣ ΠΕΡΙΟΧΗΣ.
- 4) ΑΠΑΙΤΕΙΤΑΙ ΕΥΣΤΡ. ΔΙΑΒΕΒΗΤΗΤΑ
- 5) ΟΡΟΙ ΔΟΜΗΣΕΩΣ
 ΚΑΤΑΧΗ 10%
 ΔΟΜΗΣΗ ΜΕΤΩΧΗ 200μ²
 ΤΥΠΟΣ 7.50μ. ΜΕ ΣΥΣΤΗ 1.50μ.
 ΠΛΑΤΕΣ ΑΠΟΤΑΞΕΙΣ 5.00μ.

-0-
 ΣΤΥΛΙΑΣ

ΛΑΜΠΡΙΑΝΟΥ ΕΥΣΤΡ.
 ΠΤΥΧ. ΠΟΛ. ΕΚΧ. Τ.Ε.
 ΚΙΣΣΑΜΟΥ 6642921079092
 ΑΦΗ 113770456-A ΑΔΥ

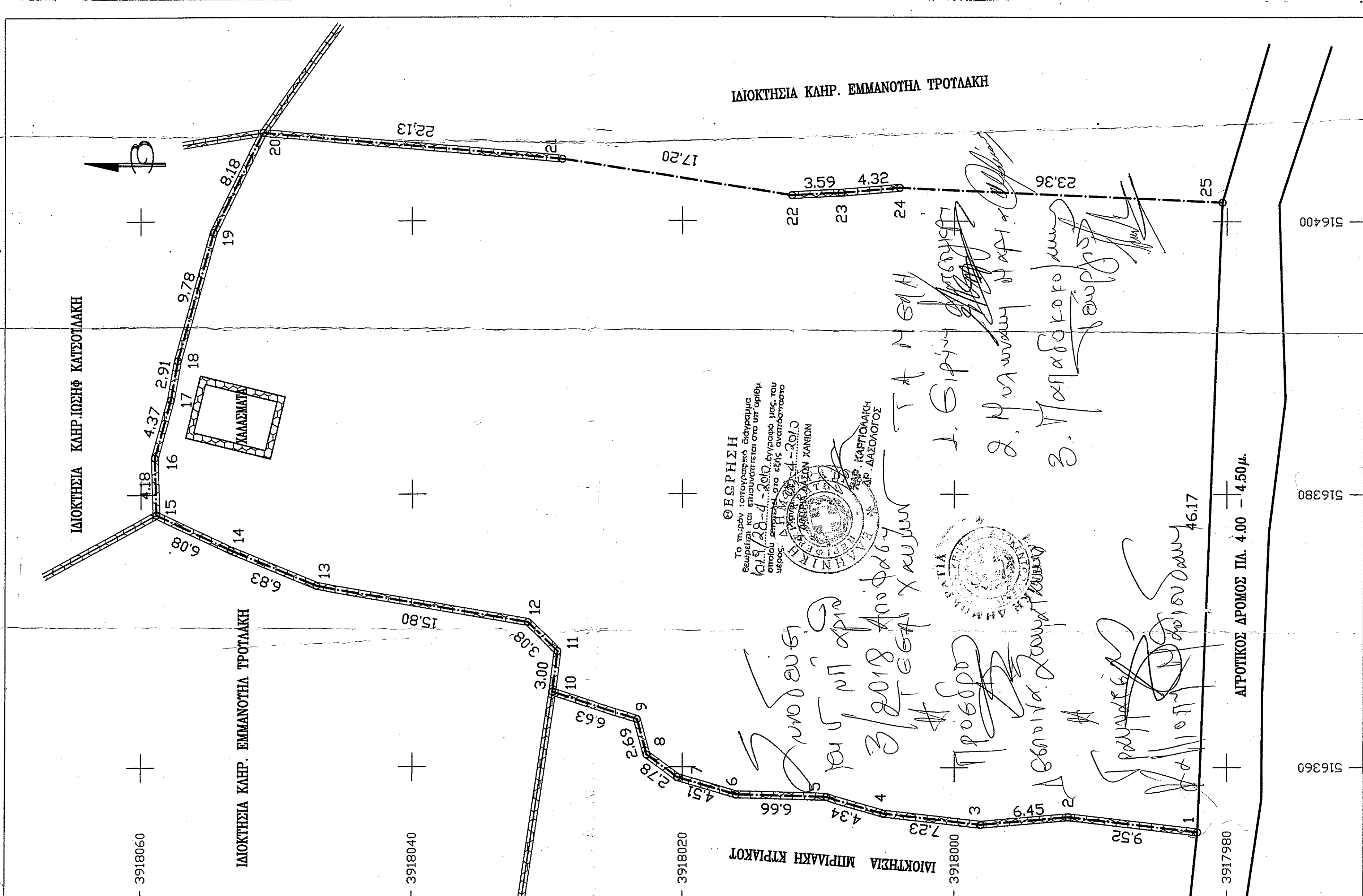

ΕΠΙΤΡΟΠΗ ΚΑΤΑΣΤΑΣΙΑΣ ΚΑΙ ΕΠΙΧΕΙΡΗΣΙΑΣ ΤΩΝ ΑΓΡΟΤΙΚΩΝ ΧΩΡΩΝ
 Τ.Ε. Π.Ε. ΗΡΑΚΛΕΙΑΣ
 ΟΡΓΑΝΙΣΜΟΣ ΚΑΙ ΕΠΙΧΕΙΡΗΣΙΑΣ ΤΩΝ ΑΓΡΟΤΙΚΩΝ ΧΩΡΩΝ
 ΟΡΓΑΝΙΣΜΟΣ ΚΑΙ ΕΠΙΧΕΙΡΗΣΙΑΣ ΤΩΝ ΑΓΡΟΤΙΚΩΝ ΧΩΡΩΝ
 ΟΡΓΑΝΙΣΜΟΣ ΚΑΙ ΕΠΙΧΕΙΡΗΣΙΑΣ ΤΩΝ ΑΓΡΟΤΙΚΩΝ ΧΩΡΩΝ

Τ. Α. Ν. Ε. Μ. Η.
 J. Gipsy
 J. Παπαδόπουλος
 J. Παπαδόπουλος

2. Παπαδόπουλος
 3. Παπαδόπουλος

ΑΓΡΟΤΙΚΟΣ ΔΡΟΜΟΣ ΠΛ. 4.00 - 4.50μ.