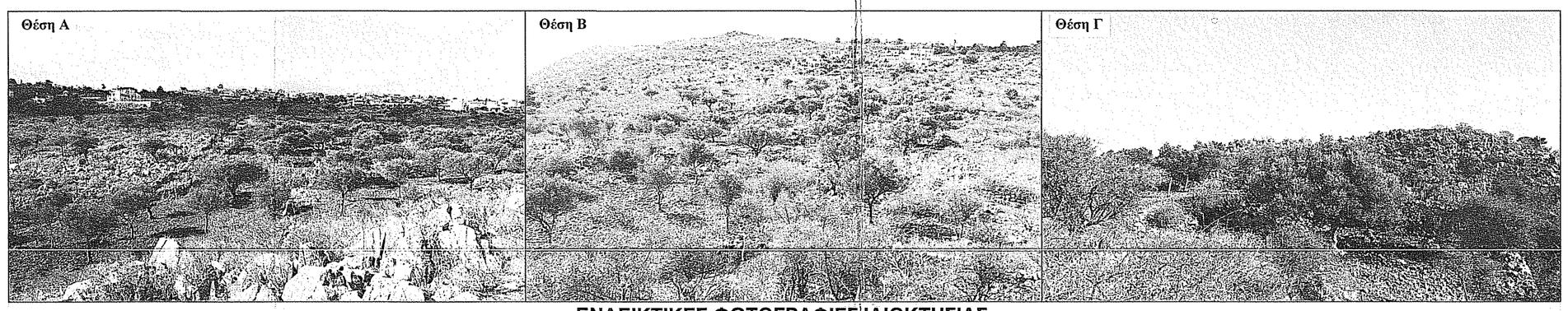

ΕΝΔΕΙΚΤΙΚΕΣ ΦΩΤΟΓΡΑΦΙΕΣ ΙΔΙΟΚΤΗΣΙΑΣ
(Σύμφωνα με το Ν. 4030/11 ΜΕ ΦΕΚ 249/25-11-11)

Ανήκει στην υπ αριθ. 21/2018 απόφαση της 1ης Τεχνικής Επιτροπής Εφέσεως Απορριπτέων Νοτιοδυτικών Χανίων
Ο Πρόεδρος
Καρπουζάκη Χαρίκλεια
Δρ. Δασολόγος
Τα Μέλη
Βελτζάκης Νικόλαος
Δασολόγος
Γεωργακάκη Ελευθερία
Γεωπόνος
Μπαντουράκη Νικολέτα
Τοπογρ. Μηχανικός

ΔΗΛΩΣΗ ΙΔΙΟΚΤΗΤΗ Ν.4030/2011
Ο κάτωθι υπογεγραμμένος Σταμάτιος Καραμπινάκης δ.ηλώνω ευυπόγραφα στο παρόν τοπογραφικό διάγραμμα, ότι:
α) Τα αρχικά και ιλλοσημείνα όρια του γαιωτεμαχίου υποδείχθησαν από εμένα.
β) ευθυνόμαι για την ακρίβεια των δηλωμένων ορίων του οικοπέδου και των όμορων ιδιοκτητών
γ) για την ύπαρξη και την αιτία του δικαιώματος μου για την έκδοση άδειας δόμησης επ του παραπάνω οικοπέδου βασει του συμβολαίου μου

Ο ΔΗΛΩΝ

ΠΙΝΑΚΑΣ ΣΥΝΤΕΤΑΓΜΕΝΩΝ ΚΟΡΥΦΩΝ ΙΔΙΟΚΤΗΣΙΑΣ ΣΕ ΚΡΑΤΙΚΟ ΣΥΣΤΗΜΑ ΕΓΣΑ 87

ΑΡ.	X	Y	Απο/σεις
1	62788.56	3918479.10	
2	62788.50	3918480.93	1- 2: 0.87
3	62787.34	3918481.99	2- 3: 2.10
4	62786.60	3918484.04	3- 4: 2.10
5	62786.35	3918486.38	4- 5: 2.20
6	62785.76	3918488.37	5- 6: 2.07
7	62784.18	3918490.70	6- 7: 2.01
8	62781.93	3918491.87	7- 8: 1.43
9	62780.91	3918494.87	8- 9: 1.73
10	62779.91	3918497.97	9- 10: 2.33
11	62778.47	3918500.78	10- 11: 2.12
12	62777.77	3918503.50	11- 12: 0.93
13	62777.25	3918504.45	12- 13: 1.12
14	62778.82	3918507.82	13- 14: 1.39
15	62776.60	3918509.04	14- 15: 1.32
16	62775.30	3918504.97	15- 16: 1.18
17	62773.97	3918503.74	16- 17: 1.53
18	62771.73	3918505.65	17- 18: 2.24
19	62771.57	3918507.75	18- 19: 1.91
20	62770.06	3918507.75	19- 20: 0.94
21	62770.06	3918508.68	20- 21: 1.12
22	62770.42	3918509.66	21- 22: 0.67
23	62770.43	3918511.09	22- 23: 1.43
24	62770.35	3918512.83	23- 24: 1.73
25	62770.42	3918514.58	24- 25: 1.75
26	62770.84	3918516.74	25- 26: 2.84
27	62771.84	3918518.97	26- 27: 2.47
28	62773.01	3918519.80	27- 28: 1.80
29	62773.67	3918519.80	28- 29: 2.31
30	62777.74	3918522.19	29- 30: 2.65
31	62783.51	3918525.97	30- 31: 6.81
32	62784.67	3918527.48	31- 32: 2.03
33	62785.69	3918529.39	32- 33: 2.13
34	62784.61	3918530.66	33- 34: 1.74
35	62782.84	3918532.59	34- 35: 2.63
36	62779.70	3918535.90	35- 36: 4.68
37	62778.63	3918538.51	36- 37: 2.69
38	62777.54	3918540.42	37- 38: 2.20
39	62776.62	3918542.17	38- 39: 1.98
40	62776.98	3918545.09	39- 40: 2.94
41	62775.92	3918545.89	40- 41: 0.99
42	62774.73	3918555.16	41- 42: 5.35
43	62773.91	3918554.55	42- 43: 3.30
44	62773.08	3918556.66	43- 44: 2.47
45	62772.59	3918557.22	44- 45: 0.62
46	62772.61	3918559.11	45- 46: 2.04
47	62771.88	3918568.27	46- 47: 9.20
48	62772.31	3918570.81	47- 48: 2.58
49	62773.24	3918572.69	48- 49: 2.10
50	62774.40	3918573.71	49- 50: 1.93
51	62778.09	3918578.54	50- 51: 6.26
52	62778.92	3918577.63	51- 52: 1.37
53	62780.68	3918578.75	52- 53: 2.09
54	62782.78	3918581.30	53- 54: 3.33
55	62784.26	3918582.50	54- 55: 1.89
56	62787.71	3918583.73	55- 56: 3.67
57	62788.02	3918584.53	56- 57: 0.84
58	62790.15	3918589.03	57- 58: 2.69
59	62793.47	3918586.75	58- 59: 3.40
60	62796.82	3918587.20	59- 60: 2.39
61	62799.66	3918587.59	60- 61: 2.69
62	62804.42	3918588.33	61- 62: 4.45
63	62806.58	3918585.39	62- 63: 2.66
64	62809.43	3918592.66	63- 64: 2.74
65	62814.52	3918592.11	64- 65: 4.63
66	62815.89	3918594.04	65- 66: 2.38
67	62816.49	3918596.80	66- 67: 2.82
68	62821.66	3918598.12	67- 68: 5.37
69	62823.59	3918596.66	68- 69: 2.42
70	62825.55	3918597.60	69- 70: 2.37
71	62827.78	3918598.12	70- 71: 1.88
72	62829.94	3918599.61	71- 72: 2.64
73	62832.80	3918600.36	72- 73: 2.96
74	62834.40	3918600.71	73- 74: 1.64
75	62836.84	3918600.69	74- 75: 2.44
76	62838.44	3918599.14	75- 76: 2.23
77	62839.00	3918597.64	76- 77: 1.60
78	62840.76	3918596.81	77- 78: 1.94
79	62841.63	3918595.64	78- 79: 1.79
80	62842.00	3918593.34	79- 80: 1.74
81	62843.13	3918591.14	80- 81: 2.48
82	62843.89	3918587.77	81- 82: 3.45
83	62844.46	3918587.39	82- 83: 0.69
84	62847.35	3918585.25	83- 84: 3.60
85	62849.48	3918582.74	84- 85: 3.29
86	62850.83	3918581.67	85- 86: 1.73
87	62851.80	3918580.43	86- 87: 1.58
88	62853.11	3918579.62	87- 88: 1.86
89	62853.92	3918576.86	88- 89: 2.87
90	62855.58	3918577.62	89- 90: 1.83
91	62856.56	3918576.76	90- 91: 1.33
92	62857.84	3918576.18	91- 92: 1.40
93	62860.17	3918566.91	92- 93: 3.40
94	62861.38	3918565.15	93- 94: 2.14
95	62862.01	3918563.32	94- 95: 1.78
96	62863.49	3918562.41	95- 96: 4.09
97	62867.12	3918559.71	96- 97: 2.07
98	62869.65	3918557.39	97- 98: 2.43
99	62871.09	3918556.29	98- 99: 1.82
100	62873.47	3918548.80	99- 100: 2.77
101	62874.99	3918553.42	100- 101: 2.09
102	62876.42	3918551.84	101- 102: 2.13
103	62878.13	3918549.76	102- 103: 2.69
104	62879.94	3918547.86	103- 104: 2.63
105	62882.52	3918548.49	104- 105: 2.60
106	62883.42	3918549.51	105- 106: 1.35
107	62884.66	3918542.73	106- 107: 3.12
108	62885.71	3918539.37	107- 108: 3.50
109	62889.36	3918538.22	108- 109: 4.56
110	62891.05	3918538.51	109- 110: 2.41
111	62892.32	3918534.22	110- 111: 2.83
112	62893.34	3918531.69	111- 112: 2.73
113	62893.04	3918531.61	112- 113: 2.41
114	62892.80	3918529.32	113- 114: 2.63
115	62895.93	3918528.12	114- 115: 1.06
116	62897.37	3918527.82	115- 116: 0.30
117	62898.79	3918525.45	116- 117: 2.81
118	62901.99	3918524.41	117- 118: 3.45
119	62903.06	3918523.83	118- 119: 1.32
120	62904.32	3918521.60	119- 120: 2.35
121	62906.23	3918520.60	120- 121: 1.99
122	62908.91	3918519.11	121- 122: 2.25
123	62907.44	3918518.78	122- 123: 2.39
124	62907.75	3918518.18	123- 124: 1.65
125	62909.02	3918509.60	124- 125: 5.70
126	62909.52	3918509.20	125- 126: 0.65
127	62908.98	3918507.08	126- 127: 2.19
128	62908.37	3918504.37	127- 128: 2.77
129	62907.63	3918502.50	128- 129: 2.41
130	62905.99	3918500.87	129- 130: 1.83
131	62905.04	3918499.36	130- 131: 1.78
132	62904.00	3918498.42	131- 132: 1.39
133	62903.05	3918497.80	132- 133: 1.11
134	62900.63	3918496.01	133- 134: 3.04
135	62898.83	3918494.30	134- 135: 2.48
136	62898.40	3918493.28	135- 136: 1.11
137	62897.56	3918492.52	136- 137: 1.13
138	62896.05	3918490.69	137- 138: 2.39
139	62893.39	3918493.47	138- 139: 3.39
140	62891.68	3918492.40	139- 140: 2.02
141	62889.17	3918493.31	140- 141: 2.58
142	62887.46	3918490.55	141- 142: 3.23
143	62886.53	3918487.28	142- 143: 3.39
144	62886.87	3918484.59	143- 144: 2.71
145	62886.58	3918483.86	144- 145: 1.16
146	62886.07	3918481.09	145- 146: 2.81
147	62886.53	3918479.68	146- 147: 1.48
148	62885.69	3918478.49	147- 148: 1.46
149	62885.21	3918477.83	148- 149: 0.97
150	62882.30	3918473.82	149- 150: 3.43
151	62880.45	3918478.52	150- 151: 1.87
152	62878.76	3918474.31	151- 152: 3.69
153	62875.73	3918471.48	152- 153: 4.15
154	62874.90	3918470.88	153- 154: 1.32
155	62872.49	3918470.31	154- 155: 2.29
156	62870.10	3918470.01	155- 156: 2.31
157	62867.34	3918468.91	156- 157: 2.83
158	62866.94	3918469.85	157- 158: 1.10
159	62864.34	3918470.87	158- 159: 2.63
160	62862.63	3918470.80	159- 160: 1.70
161	62861.45	3918471.47	160- 161: 1.36
162	62859.44	3918472.13	161- 162: 2.11
163	62857.02	3918474.41	162- 163: 3.33
164	62855.31	3918475.93	163- 164: 2.29
165	62851.10	3918474.97	164- 165: 4.31
166	62847.77	3918482.00	165- 166: 4.50
167	62845.92	3918483.31	166- 167: 2.27
168	62843.51	3918485.65	167- 168: 3.23
169	62841.93	3918487.80	168- 169: 2.67
170	62840.06	3918489.67	169- 170: 2.65
171	62839.11	3918490.06	170- 171: 1.02
172	62836.68	3918490.39	171- 172: 2.45
173	62834.56	3918491.03	172- 173: 2.22
174	62833.73	3918490.29	173- 174: 2.52
175	62829.33	3918489.21	174- 175: 2.64
176	62826.04	3918486.89	175- 176: 3.97
177	62824.81	3918486.60	176- 177: 1.28
178	62822.79	3918485.69	177- 178: 2.22
179	62820.48	3918484.11	178- 179: 2.79
180	62819.98	3918483.45	179- 180: 0.84
181	62818.31	3918482.40	180- 181: 1.96
182	62815.56	3918480.19	181- 182: 3.53
183	62813.65	3918478.56	182- 183: 2.50
184	62810.29	3918476.76	183- 184: 3.83
185	62807.28	3918474.19	184- 185: 3.93
186	62803.10	3918470.11	185- 186: 5.83
187	62802.50	3918469.83	186- 187: 0.66
188	62799.56	3918472.59	187- 188: 4.04
189	62799.04	3918472.93	188- 189: 1.04
190	62797.75	3918474.30	189- 190: 2.45
191	62794.79	3918474.73	190- 191: 1.99
192	62792.53	3918474.84	191- 192: 2.26
193	62788.51	3918475.83	192- 193: 4.14

Εμβαδόν περιγράμ = 11828.68 τ.μ. - Περίμετρος = 471.84 μ.

ΠΙΝΑΚΑΣ ΣΥΝΤΕΤΑΓΜΕΝΩΝ ΚΟΡΥΦΩΝ ΙΔΙΟΚΤΗΣΙΑΣ Β ΣΕ ΚΡΑΤΙΚΟ ΣΥΣΤΗΜΑ ΕΓΣΑ 87

ΑΡ.	X	Y	Απο/σεις
187	62802.50	3918469.89	
188	62799.90	3918472.59	187- 188: 4.04
189	62799.04	3918473.50	188- 189: 1.04
190	62796.75	3918474.30	189- 190: 2.45
191	62794.79	3918474.73	190- 191: 1.99
192	62792.53	3918474.84	191- 192: 2.26
193	62788.51	3918473.83	192- 193: 4.14
194	62788.57	3918473.90	193- 194: 1.33
195	62790.22	3918470.54	194- 195: 3.74
196	62791.68	3918467.83	195- 196: 3.08
197	62792.85	3918465.48	196- 197: 2.63
198	62793.35	3918464.60	197- 198: 1.12
199	62795.74	3918466.53	198- 199: 2.99
200	62799.55	3918468.33	199- 200: 4.22
187	62802.50	3918469.89	200- 187: 2.90

Εμβαδόν περιγράμ = 82.39 τ.μ. - Περίμετρος = 38.89 μ.

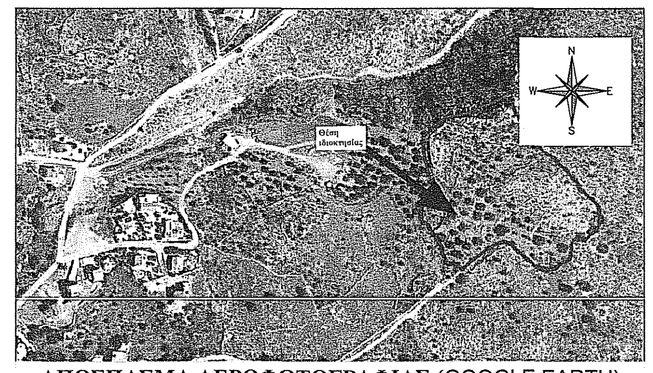

ΑΠΟΣΠΑΣΜΑ ΑΕΡΟΦΩΤΟΓΡΑΦΙΑΣ (GOOGLE EARTH)
(Σύμφωνα με το Ν. 4030/11 ΜΕ ΦΕΚ 249/25-11-11)

ΔΗΛΩΣΗ ΜΗΧΑΝΙΚΟΥ (Ν.651/77)

ΙΔΙΟΚΤΗΣΙΑ Α

Δηλώνω σύμφωνα με τον νόμο για το οικόπεδο, με στοιχεία (1, 2, 3, ..., 192, 193, 1) και εμβαδόν 11828.68 τ.μ. που βρίσκεται εκτός του οικισμού κάτω των 2000 κατοίκων Κεφαλά, της τοπικής κοινότητας Κεφαλά της Δημοτικής ενότητας Βάμου του δήμου Αποκορώνου στην θέση Κεφάλια, ότι το ακίνητο:

1. είναι άρτιο και οικοδομήσιμο κατά παρέκκλιση εφόσον υφίσταται της 31 -12- 03 (Ν.3212/03 ΦΕΚ 308/31-12-03)
2. δεν εμπίπτει στις διατάξεις του Ν.1337/83 και Ν. 2508/97 περι εισφορών σε γη και χρήμα.
3. δεν εμπίπτει στις διατάξεις του Ν. 2308/95 περι κτηματογράφησης
4. βρίσκεται εντός ζώνης NATURA 2000 DRAPANO (VOREIOANATOLIKES AKTES) - PARALIA GEORGIOUPOLIS - LIMNI KOURNA Κωδικός τόπου: GR4340010
5. βρίσκεται εκτός Σχεδίου Χωρικής Οικιστικής Οργάνωσης Ανοικτής Πόλης του Δήμου Αρμένων .
6. εντός αυτού δεν διέρχονται εναέριες γραμμές μεταφοράς υψηλής τάσης της ΔΕΗ
7. Το δυτικό σύνορο του ακινήτου ταυτίζεται με υδατορέμα
8. απέχει από την θάλασσα απόσταση μεγαλύτερη των 800μ (Περίπου 805 μ.).
9. εντός αυτού και κατα το μήκος του προσώπου του εν θέμαι οικοπέδου δεν υπάρχουν δέντρα που προβλέπεται να κοπούν. Στην ιδιοκτησία υφίστανται περί τα 30 ελαιόδεντρα
10. το ακίνητο δεν έχει χαρακτηριστεί κοινόχρηστο ή δασώδες ή αναδασωτέο. Για την οικοδομησιμότητά του απαιτείται έγκριση από την δασική υπηρεσία και από την ΝΕΧΩΠ όπως ορίζεται για την εκτός σχεδίου δόμηση.
11. βρίσκεται εντός της επιπροσθέτως ζώνης του Ναυτικού Οχυρού Σούδας και εκτός της παραμεθορίου περιοχής της δης Ταξιαρχίας (Α.Ν. 376-1936 ΦΕΚ 546 Α', Α.Ν. 1731-1939 αρ.46 παρ. 4, ν. 1892-1990/31-07-90 ΦΕΚ 101 Α', Υ.Α Φ100/59982/21-12-90 ΦΕΚ 836 Β'/28-12-90, Π.Δ. 165/02 ΦΕΚ 150 Α'/28-6-2002, Π.Δ. 319-02 ΦΕΚ 276 Α' 18/11/02, Π.Δ. 18-03 ΦΕΚ 15 Α' 18/01/03).
12. τα ορια και οι ομοροι υπεδειχθησαν απο τον ιδιοκτητη επι του εδαφους με δικη του αποκλειστικά ευθύνη.

Ο ΔΗΛΩΝ

ΕΜΒΑΔΟΝ ΓΕΩΤΕΜΑΧΙΟΥ Α (1, 2, 3, ..., 192, 193, 1) Ε=11828.68 τ.μ.
ΕΜΒΑΔΟΝ ΓΕΩΤΕΜΑΧΙΟΥ Β (187, 188, 189, ..., 199, 200, 187) και εμβαδόν 82.39 τ.μ.
όπως αυτά προκύπτουν από τις ανεξάρτητες ορθογωνικές συντεταγμένες των κορυφών τους, με χρήση του μαθηματικού τύπου του Simpson.

Παρατηρήσεις:

1) Οι συντεταγμένες που αναφέρονται στο Τοπογραφικό Διάγραμμα είναι στο Ελληνικό Γεωδαιτικό Σύστημα Αναφοράς 1987 (ΕΓΣΑ '87).

2) Η εξάρτηση από το Ε.Γ.Σ.Α.'87 πραγματοποιήθηκε με παρατηρήσεις που διεξήχθησαν την 24/09/2016 και στο χρονικό διάστημα από 8:00 έως 11:00 κάνοντας χρήση του Δικτύου METRIKA NET.

3) Για τις μετρήσεις τριγωνισμού άπαν χρειάστηκε χρησιμοποιήθηκε GNSS δέκτης LEICA GS08 με Serial Number 1732980 με ακρίβειες μέτρησης H: +/- 10mm + 1ppm , V: +/- 20 mm + 1ppm (RTK).

4) Η αποτύπωση έγινε με τη μέθοδο αποτύπωσης σε πραγματικό χρόνο (RTK) με το GNSS δέκτη LEICA GS08 με Serial Number 1732980 και τη μέθοδο της ταχυμετρικής αποτύπωσης άπου χρησιμοποιήθηκε γεωδαιτικός σταθμός LEICA TS02 POWER -7", με Serial Number 1336373

5) Κατά την επίλυση των στοιχείων των Τοπογραφικών Μετρήσεων έχει εισαχθεί συντελεστής κλίμακας Κο=0.999608 λόγω Συσπήματος Αναφοράς ΕΓΣΑ '87.

ΟΡΟΙ ΔΟΜΗΣΗΣ ΕΚΤΟΣ ΟΙΚΙΣΜΟΥ Π.Δ. 24-5-85 ΦΕΚ 270Δ/31.05.1985 - Ν.3212 ΦΕΚ 308Α/31.12.2003

ΙΔΙΟΚΤΗΣΙΑ Α

α) (για) Κατοικία

ΑΡΤΙΟΤΗΤΑ: 4000 τ.μ. (ΠΔ24-1985 ΦΕΚ181Δ).

ΠΡΟΣΩΠΟ: Κατά παρέκκλιση τα υφιστάμενα της 31 -12- 03 (Ν.3212/03 ΦΕΚ 308/31-12-03) εμβαδόν 4000 τ.μ..

ΥΨΟΣ: 7.5 μέτρα από φυσικό έδαφος.
ΑΠΟΣΤΑΣΕΙΣ ΑΠΟ ΟΡΙΑ: 15 μ. από τα όρια
ΔΟΜΗΣΗ: 318.29 τ.μ. (ΠΔ24-1985 ΦΕΚ181Δ).
ΚΑΛΥΨΗ: 318.29 τ.μ. όσα και η δόμηση (ΠΔ24-1985 ΦΕΚ181Δ)

ΑΡΤΙΟΤΗΤΑ

Παρ.1

α) Ελάχιστο εμβαδόν 4000 τ.μ. με πρόσωπο σε αγροτική οδό 25 μ..
Κατά παρέκκλιση τα υφιστάμενα της 31 -12- 03 (Ν.3212/03 ΦΕΚ 308/31-12-03) εμβαδόν 4000 τ.μ..

β) Για γήπεδα με πρόσωπο σε κοινόχρηστη-επαρχιακή ή κύρια δημοτική οδό ελάχιστο πρόσωπο 45 μ. ελάχιστο βάθος 50 μ. ελάχιστο εμβαδόν 4000 τ.μ..

Παρ.2

α) Κατά παρέκκλιση θεωρούνται άρτια τα κείμενα εντός ζώνης πόλεων και οικισμών (500 μ.) που είχαν την 24-4-77 (Γ.Δ. 5-4-77 ΦΕΚ 133 Δ) ελάχιστο εμβαδόν 2000 τ.μ..

β) Κατά παρέκκλιση θεωρούνται άρτια τα γήπεδα με πρόσωπο σε διεθνείς-επαρχιακές-κοινοτικές ή κύριες δημοτικές οδούς τα οποία ήταν:

1) Υφιστάμενα κατά την 12-11-62 (Β.Δ. 24-10-62 ΦΕΚ 142Δ) και έχουν ελάχιστο πρόσωπο 10 μ., ελάχιστο βάθος 15 μ. και ελάχιστο εμβαδόν 750 τ.μ..
2) Υφιστάμενα κατά την 12-9-64 (Β.Δ. 21-7-64 ΦΕΚ 141Δ) και έχουν ελάχιστο πρόσωπο 20 μ., ελάχιστο βάθος 35 μ. και ελάχιστο εμβαδόν 1200 τ.μ..
3) Υφιστάμενα κατά την 17-10-78 (Β.Δ. 6-10-75 ΦΕΚ 538Δ) και έχουν ελάχιστο πρόσωπο 25 μ., ελάχιστο βάθος 40 μ. και ελάχιστο εμβαδόν 2000 τ.μ..
4) Τα γήπεδα που δημιουργήθηκαν από τη 17-10-78 ημέρα δημοσίευσης του από ΠΔ/6-10-78 (ΦΕΚ-538/Δ) μέχρι την 31-05-85 ημέρα δημοσίευσης του από ΠΔ/24-05-85 (ΦΕΚ-270/Δ) ελάχιστο εμβαδόν 4000 μ2

Ο ΔΗΛΩΝ

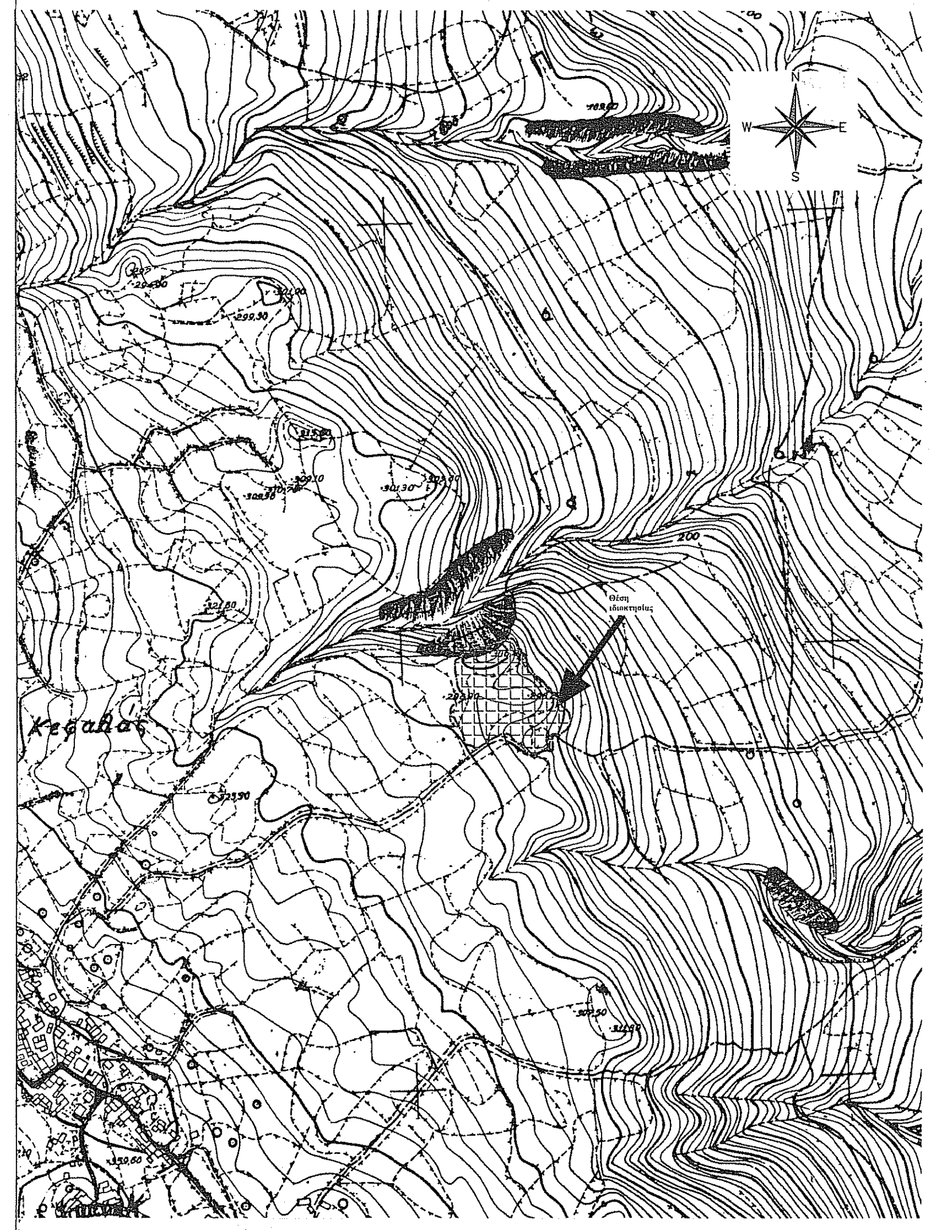

ΑΠΟΣΠΑΣΜΑ ΠΙΝΑΚΙΔΑΣ ΓΥΣ 9500-7
ΚΛΙΜΑΚΑ 1:5000

ΑΦΟΙ ΜΑΖΑΝΑΚΗ ΟΕ
ΤΕΧΝΙΚΗ / ΚΑΤΑΣΚΕΥΑΣΤΙΚΗ ΕΤΑΙΡΕΙΑ
ΑΔΕΙΕΣ /ΤΟΠΟΓΡΑΦΙΚΑ /ΕΚΣΧΑΦΕΣ /ΚΑΤΑΣΚΕΥΕΣ

ΤΕΧΝΙΚΗ ΕΤΑΙΡΕΙΑ
ΑΦΟΙ ΜΑΖΑΝΑΚΗ Ο.Ε.
Α.Μ. ΤΕΕ 17991
ΑΝΑΓΝΩΣΤΟΥ ΓΟΓΟΝΗ 19
ΧΑΝΙΑ
ΤΗΛ. 2821088069 - 6973774576

ΜΕΛΕΤΗΤΗΣ
ΜΑΖΑΝΑΚΗΣ Ι. ΓΕΩΡΓΙΟΣ
ΠΟΛ. ΜΗΧ. Ε.Μ.Π. MSc
ΥΠ. ΔΙΔΑΚΤΩΡ ΠΟΛΥΤΕΧΝΕΙΟΥ ΚΡΗΤΗΣ
Α.Μ. ΤΕΕ : 130382
ΤΗΛ. 2821088069 - 6973774576

ΕΡΓΟΔΟΤΗΣ: ΚΑΡΑΜΠΙΝΑΚΗΣ ΣΤΑΜΑΤΙΟΣ

ΕΡΓΟ: ΤΟΠΟΓΡΑΦΙΚΗ ΑΠΟΤΥΠΩΣΗ

ΔΙΕΥΘΥΝΣΗ: ΚΕΦΑΛΙΑ ΕΚΤΟΣ ΟΙΚΙΣΜΟΥ ΚΕΦΑΛΑ

ΘΕΜΑ: ΤΟΠΟΓΡΑΦΙΚΟ ΔΙΑΓΡΑΜΜΑ

ΕΜΒΑΔΟΝ: $E_{A/K}$=11828.68 τ.μ. E_B=82.39 τ.μ.

ΑΡ. ΣΧΕΔΙΟΥ	ΚΛΙΜΑΚΑ	ΠΡΟΣΑΡΤΗΜΑ	ΗΜΕΡΟΜΗΝΙΑ
Α.1	1/500	ΕΚΤΟΣ: 2.00 m ΕΝΤΟΣ: 0.40 m	29/08/2016

ΣΦΡΑΓΙΔΑ

ΑΦΟΙ ΜΑΖΑΝΑΚΗ Ο.Ε. ΤΕΧΝΙΚΗ ΕΤΑΙΡΕΙΑ Α.Μ. ΤΕΕ 17991 ΔΟΥΛΟΣ ΚΕΡΑΣΙΕΡΗΣ ΑΦΜ 099006066 ΔΟΥ Γ' ΧΑΝΙΩΝ 6973774576

ΘΕΩΡΗΣΗ