

ΑΠΟΣΠΑΣΜΑ ΧΑΡΤΗ ΓΥΣ κλίμακα 1/5000

ΑΠΟΣΤΑΣΗ ΑΠΟ ΘΑΛΑΣΣΑ 350μ.

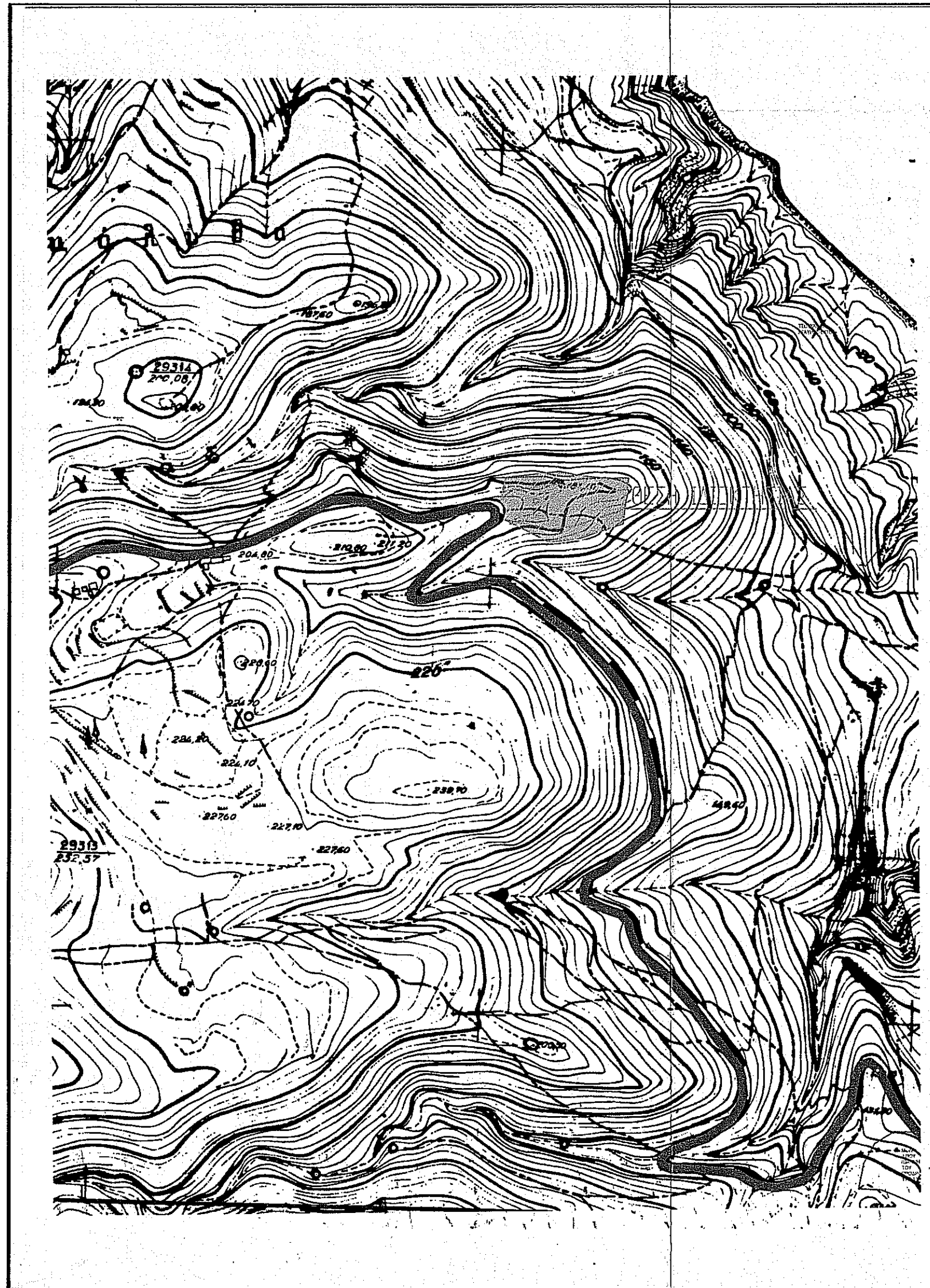

**ΑΠΟΦΑΣΗ 412019 Τ.Ε.Ε.Α. ΖΑΚΥΝΘΟΥ**

Σύμφωνα με τον αριθμ. 412019 απόφαση του Τ.Ε.Ε.Α. Ζακύνθου αποφασίστηκε σύμφωνα με την εισήγηση του αρμοδίου υπεύθυνου μετρώσεων και χαρτογράφου: 1) το κτίριο Α' εμβαδού 2274,51τ.μ. ως ΔΑΣΙΚΗ ΕΚΤΑΣΗ 2) Το κτίριο Β' εμβαδού 6463,63τ.μ. παραμένει ο χαρακτήρας ως ΔΑΣΙΚΗ ΕΚΤΑΣΗ 3) Το κτίριο Β' εμβαδού 746,06τ.μ. και το κτίριο Γ' εμβαδού 17,09τ.μ. να κατασκευαστούν. Σημειώνεται 30-05-2019 Τα κτίρια

**ΕΜΒΑΔΟΜΕΤΡΗΣΗ ΓΗΠΕΔΟΥ**

Με τη βοήθεια των ορθογωνικών συντεταγμένων των κορυφών του

ΣΗΜΕΙΟ	X	Y	ΨΗΚΟΣ
A	212860.88	4194627.94	63.10
B	212923.57	4194635.14	23.42
Γ	212946.50	4194630.40	31.96
Δ	212978.29	4194627.13	25.94
E	213004.22	4194627.84	53.88
Z	212997.74	4194574.34	56.36
H	212944.33	4194556.36	32.30
Θ	212912.20	4194553.11	59.53
I	212858.94	4194579.70	8.38
K	212861.67	4194587.63	3.92
Λ	212861.70	4194591.55	11.39
M	212855.38	4194601.03	27.47
A	212860.88	4194627.94	

E=1/2 Σ(Xi + Xi+1)(Yi - Yi+1)  
E = 9501.29 μ2

**ΔΗΛΩΣΗ ΙΔΙΟΚΤΗΤΗ(ΩΝ)**

ΤΑ ΑΝΑΓΡΑΦΟΜΕΝΑ ΣΤΟΙΧΕΙΑ ΓΙΑ ΤΟ ΕΝ ΛΟΓΩ ΓΗΠΕΔΟ, ΠΟΥ ΕΙΝΑΙ ΙΔΙΟΚΤΗΣΙΑ ΤΗΣ ΙΕΡΑΣ ΜΟΝΗΣ ΑΓΙΟΥ ΙΩΑΝΝΗ ΤΟΥ ΠΡΟΔΡΟΜΟΥ ΕΙΝΑΙ ΑΠΟΛΥΤΑ ΑΚΡΙΒΗ, ΤΑ ΔΕ ΟΡΙΑ ΤΟΥ ΓΗΠΕΔΟΥ ΚΑΘΩΣ ΚΑΙ ΤΑ ΣΤΟΙΧΕΙΑ ΤΩΝ ΟΜΟΡΩΝ ΙΔΙΟΚΤΗΤΩΝ ΤΕΘΗΚΑΝ ΠΑΡΟΥΣΙΑ ΚΑΙ ΜΕ ΥΠΟΔΕΙΞΗ ΕΚΠΡΟΣΩΠΟΥ ΤΗΣ ΜΟΝΗΣ Η ΙΔΙΟΚΤΗΣΙΑ ΥΦΙΣΤΑΤΑΙ ΩΣ ΕΧΕΙ ΠΡΟ ΤΟΥ ΕΤΟΥΣ 1974

**Ο ΕΚΠΡΟΣΩΠΟΣ**

Η *Γραφική*  
*Παναγιώτα Αλεξάνδρου*

ΔΗΛΩΣΗ ΥΠΕΥΘΥΝΑ ΒΑΣΕΙ ΤΟΥ ΑΡΘΡΟΥ 5 ΤΟΥ Ν.851/77, ΟΤΙ ΤΟ ΓΗΠΕΔΟ ΜΕ ΚΟΡΥΦΕΣ Α, Β, Γ, ..., Λ, Μ, Α ΕΠΙΦΑΝΕΙΑΣ = 9501.29τ.μ. ΠΟΥ ΒΡΙΣΚΕΤΑΙ ΣΤΗ ΘΕΣΗ ΣΤΑΥΡΟΣ ΤΟΥ ΚΟΥΛΑ Τ.Κ. ΟΡΘΟΝΙΩΝ Δ.Ε. ΕΛΑΤΙΩΝ ΤΟΥ ΔΗΜΟΥ ΖΑΚΥΝΘΟΥ ΕΙΝΑΙ ΕΚΤΟΣ ΟΙΚΙΣΜΟΥ ΚΑΙ ΕΚΤΟΣ ΖΩΝΗΣ ΚΑΙ ΕΙΝΑΙ ΑΡΤΙΟ ΚΑΙ ΟΙΚΟΔΟΜΗΣΙΜΟ ΚΑΤΑ ΠΑΡΕΚΛΙΣΗ ΕΦΟΣΟΝ ΔΕΝ ΑΠΑΓΟΡΕΥΕΤΑΙ Η ΔΟΜΗΣΗ ΑΠΟ ΤΙΣ ΔΙΑΤΑΞΕΙΣ ΤΟΥ ΝΟΜΟΥ 998/79 ΣΥΜΦΩΝΑ ΜΕ ΤΙΣ ΚΕΙΜΕΝΕΣ ΔΙΑΤΑΞΕΙΣ. Π.Δ. ΤΗΣ 24.4/3.5.1985 (Φ.Ε.Κ.) 181 Δ' ΚΑΤ Ν. της 31-12-03-3212 (ΦΕΚ 308Α' /31-12-03) Π.Δ. ΦΕΚ 906/Δ' /22.12.1999 Π.Δ. ΦΕΚ 1272/Δ' /27.11.2003 ΚΑΙ Π.Δ. ΤΗΣ 4 Νοεμβρίου 2011 Φ.Ε.Κ. 289

Α) ΤΟ ΑΚΙΝΗΤΟ ΔΕΝ ΕΜΠΙΠΤΕΙ ΣΤΙΣ ΔΙΑΤΑΞΕΙΣ ΤΟΥ ΝΟΜΟΥ 1337/83 ΠΕΡΙ ΕΙΣΦΟΡΩΝ ΣΕ ΓΗ ΚΑΙ ΧΡΗΜΑ. Β) ΕΝΤΟΣ ΑΥΤΟΥ ΔΙΕΡΧΟΝΤΑΙ ΕΝΔΕΡΙΕΣ ΓΡΑΜΜΕΣ ΜΕΤΑΦΟΡΑΣ ΥΨΗΛΗΣ ΤΑΣΗΣ ΤΗΣ ΔΕΗ Γ) ΕΝΤΟΣ ΑΥΤΟΥ ΔΕ ΔΙΕΡΧΕΤΑΙ ΑΓΩΓΟΣ ΦΥΣΙΚΟΥ ΑΕΡΙΟΥ Δ) ΕΝΤΟΣ ΑΥΤΟΥ ΚΑΙ ΣΕ ΑΠΟΣΤΑΣΗ ΜΙΚΡΟΤΕΡΗ ΑΠΟ 20 Μ. ΔΕΝ ΔΙΕΡΧΕΤΑΙ ΡΕΜΑ

**Ο ΜΗΧΑΝΙΚΟΣ**

**ΑΓΓΕΛΟΣ ΚΩΝ. ΛΑΓΟΔΗΜΟΣ**  
ΠΤΥΧ. ΠΟΛΙΤΙΚΟΣ ΜΗΧΑΝΙΚΟΣ Τ.Ε.  
Α.Μ.Ε.Ε.Τ.Ε.Μ. 29889  
ΚΑΛΙΑΚΙ ΡΩΜΑΪΟΥ ΖΑΚΥΝΘΟΣ  
Α.Φ.Μ. 067478040 ΔΟΥ ΖΑΚΥΝΘΟΥ  
ΤΗΛ. 26950 42786 6974321234

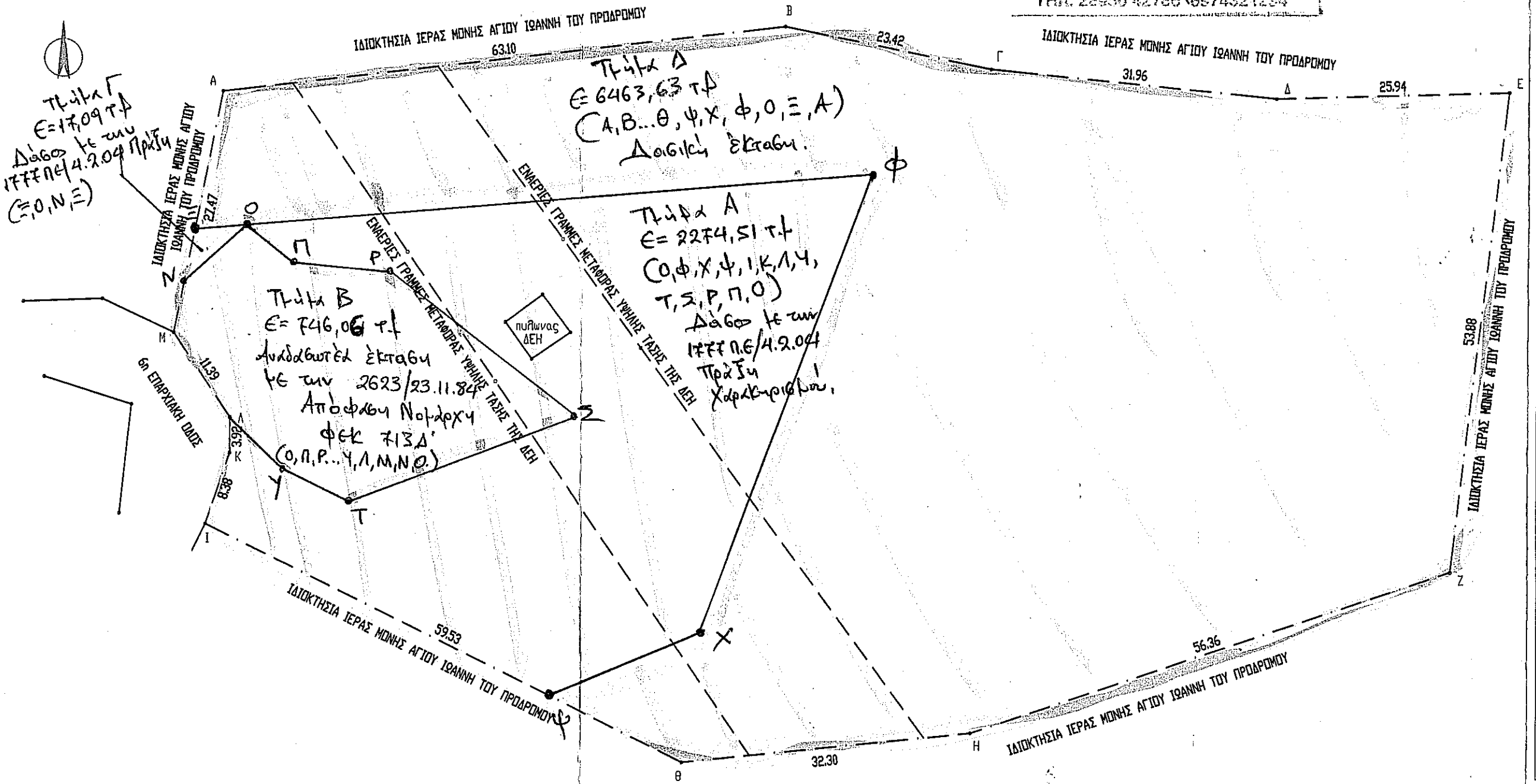

ΕΙΣΑΡΤΗΣΗ: ΑΠΟ ΤΟ ΚΡΑΤΙΚΟ ΤΡΙΓΩΝΟΜΕΤΡΙΚΟ ΔΙΚΤΥΟ Γ.Υ.Σ. ΜΕΘΩΔΟΣ ΑΠΟΤΥΠΩΣΗΣ ΜΕ ΔΡΟΥΦΟΡΙΚΟ ΟΡΓΑΝΟ GPS RTK ΕΛΛΗΝΙΣΤΙΚΕΣ GRS80 ΠΡΟΒΟΛΙΚΟ ΣΥΣΤΗΜΑ (Ε.Γ.Σ.Α. 87) ΣΥΝΤΕΛΕΣΤΗΣ ΚΛΙΜΑΚΑΣ ΣΤΟΝ ΚΕΝΤΡΙΚΟ ΜΕΣΗΜΒΡΙΝΟ K=0.9996

ΤΡΙΓΩΝΟΜΕΤΡΙΚΟ ΚΑΜΥΛΛΑΥΚΑ 212079.807-4196821.745

**ΤΕΧΝΙΚΟ ΓΡΑΦΕΙΟ**

ΜΕΛΕΤΗΤΕΣ

**ΑΓΓΕΛΟΣ ΛΑΓΟΔΗΜΟΣ - ΠΟΛΙΤΙΚΟΣ ΜΗΧΑΝΙΚΟΣ Τ.Ε.**  
κινητο 6974 321 294

ΕΡΓΟΔΟΤΗΣ

ΙΕΡΑ ΜΟΝΗ ΑΓΙΟΥ ΙΩΑΝΝΗ ΤΟΥ ΠΡΟΔΡΟΜΟΥ

ΕΡΓΟ

ΤΟΠΟΓΡΑΦΙΚΟ

ΘΕΣΗ

ΣΤΑΥΡΟΣ ΤΟΥ ΚΟΥΛΑ  
Τ.Κ. ΟΡΘΟΝΙΩΝ  
Δ.Ε. ΕΛΑΤΙΩΝ ΔΗΜΟΥ ΖΑΚΥΝΘΟΥ

ΘΕΜΑ ΣΧΕΔΙΟΥ

ΤΟΠΟΓΡΑΦΙΚΟ  
ΔΙΑΓΡΑΜΜΑ

ΑΡΙΘΜΟΣ ΣΧΕΔΙΟΥ T1

ΚΛΙΜΑΚΑ  
1/500

ΧΡΟΝΟΣ ΜΕΛΕΤΗΣ: 25-9-2015

Το παρόν τοπογραφικό διάγραμμα συνοδεύει την αριθμ. 1943/15.10.15 Πράξη Χαρακτηρισμού.

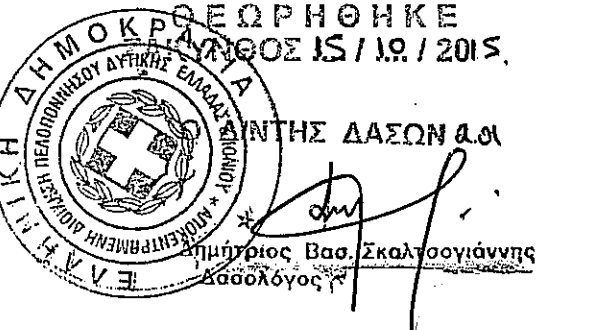

**ΑΓΓΕΛΟΣ ΚΩΝ. ΛΑΓΟΔΗΜΟΣ**  
ΠΤΥΧ. ΠΟΛΙΤΙΚΟΣ ΜΗΧΑΝΙΚΟΣ Τ.Ε.  
Α.Μ.Ε.Ε.Τ.Ε.Μ. 29889  
ΚΑΛΙΑΚΙ ΡΩΜΑΪΟΥ ΖΑΚΥΝΘΟΣ  
Α.Φ.Μ. 067478040 ΔΟΥ ΖΑΚΥΝΘΟΥ  
ΤΗΛ. 26950 42786 6974321234