

ΠΙΝ. ΣΥΝΤ. ΕΓΣΑ 87

Σημείο	X	Z
1	209403.37	4201222.33
2	209408.85	4201234.25
3	209416.85	4201247.70
4	209419.28	4201252.41
5	209428.94	4201265.74
6	209435.98	4201279.32
7	209443.60	4201292.90
8	209451.21	4201306.46
9	209443.31	4201307.33
10	209433.96	4201308.36
11	209429.19	4201308.88
12	209424.34	4201309.41
13	209411.31	4201305.81
14	209398.13	4201300.12
15	209389.10	4201291.90
16	209381.41	4201284.89
17	209377.27	4201281.12
18	209373.69	4201277.86
19	209366.10	4201276.27
20	209358.41	4201274.66
21	209359.30	4201266.25
22	209360.75	4201257.77
23	209362.15	4201247.63
24	209364.29	4201235.27
25	209370.64	4201236.15
26	209377.42	4201236.22
27	209382.42	4201236.26
28	209389.57	4201232.45
29	209396.05	4201228.34

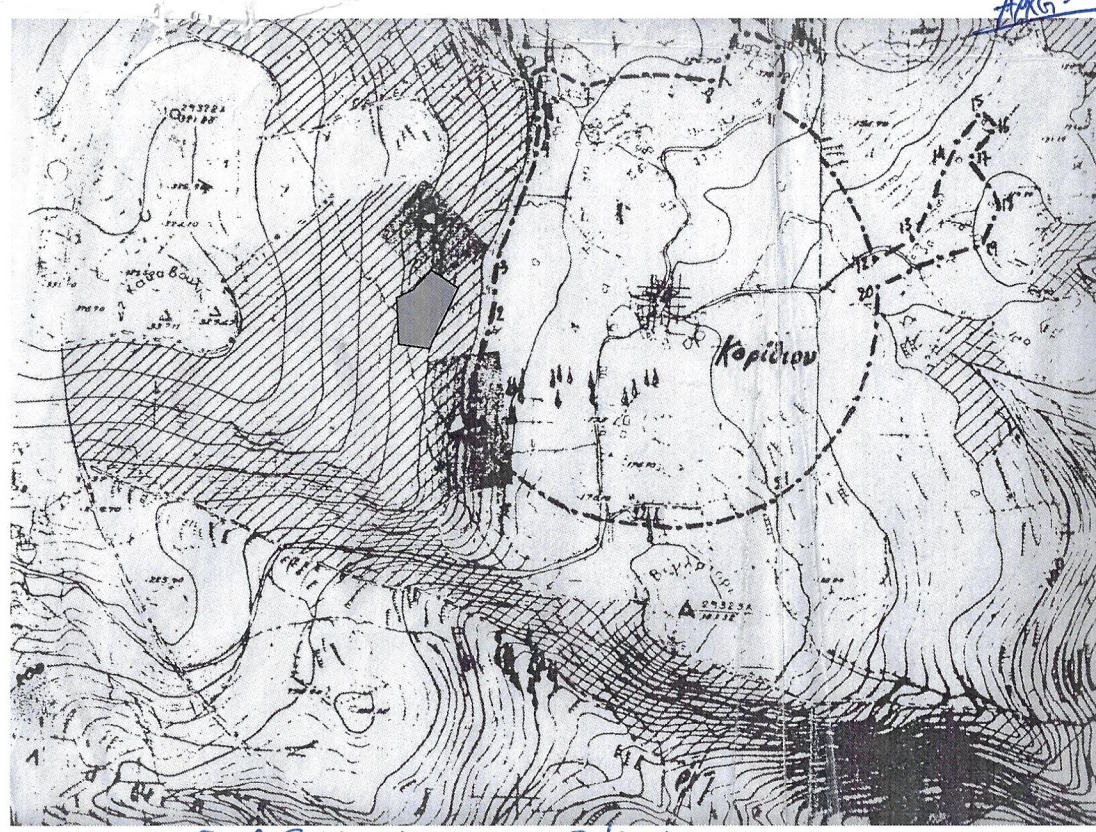

Συντεταγμένες 6'των ΕΓΣΑ 87

30	209419.32	4201302.84
31	209412.98	4201301.09
32	209401.68	4201296.20
33	209397.47	4201290.69
34	209386.66	4201273.07
35	209384.20	4201267.08
36	209384.87	4201260.76
37	209398.60	4201252.50

ΑΠΟΦΑΣΗ Τ.Ε.Ε. Α.Ζ.Α.Κ.Υ.Ν.Θ.Υ 03/2019  
 Με την αριθ. 03/2019 απόφαση τα μέλη του Τ.Ε.Ε. Α.Ζ.Α.Κ.Υ.Ν.Θ.Υ αποφάσισαν ομόφωνα ότι δέχονται να κερδίσει προτεραιότητα του χαρακτήρα του τμήματος Α1 ως έκτασης εμβαδού 699,83τμ.τε στοιχεία (36,27,28,29,19,3,37,36,24,36) ως ΜΗ ΔΑΣΙΚΟΥ ΧΑΡΑΚΤΗΡΑ ΕΚΤΑΣΗ και το τμήμα Α2 ως στοιχεία (17,12,13,...27,36,35,...30,11) ως Δασική έκταση.

**ΑΠΟΤΥΠΩΣΗ ΟΙΚΟΠΕΔΟΥ**  
 Έκτασης εμβαδού 1.387,39τμ.τε

**ΘΕΣΗ:** Ζώνη 20-05-2019  
**"ΚΟΡΙΘΙ" ΒΟΛΙΜΩΝ Δήμου ΖΑΚΥΝΘΟΥ**

**ΙΔΙΟΚΤΗΤΗΣ:**  
**ΠΑΝΑΓΙΩΤΗΣ ΓΕΩΡΓΙΟΥ ΤΑΒΟΥΛΑΡΗΣ**

ΚΑΙΜ.	ΗΜ/ΝΙΑ
1:500	ΟΚΤ 2017

**ΤΟΠΟΓΡΑΦΙΚΟ ΔΙΑΓΡΑΜΜΑ**

Ο ΣΥΝΤΑΞΑΣ

ΙΑΚΩΒΙΑΝΗΣ Ι. ΝΙΚΟΛΑΟΣ  
 ΔΙΠΛ. ΠΟΛΙΤΙΚΟΣ ΜΗΧΑΝΙΚΟΣ Δ.Π.Θ.  
 ΜΕΛΟΣ ΤΗΣ ΑΡΧ. ΜΗΤΡΩΟΥ 50009  
 ΕΥΜΟΙΡΩΝ ΠΕΡΙΟΧΗ  
 Α.Φ.Μ. 698305006 ΑΠ. Β' ΕΛΛΗΝΗΣ  
 ΤΗΛ. 26410 33514

ΕΡΩΤΗΘΗΚΕ  
 ΟΣΟΣ 6.1.2018  
 ΕΛΛΗΝΙΚΗ ΔΗΜΟΚΡΑΤΙΑ  
 ΥΠΟΥΡΓΕΙΟ ΠΕΡΙΧΕΙΡΣΗΣ ΚΑΙ ΑΝΑΠΤΥΞΗΣ ΤΗΣ ΔΑΣΟΥΣ  
 Δημήτριος Βασ. Σκαλτσογιάννης  
 Δασολόγος με βαθμό Α'

**ΔΗΛΩΣΗ ΜΗΧΑΝΙΚΟΥ (Ν.651/77 & Ν. 4030/11)**

Σύμφωνα με το νόμο Ν.651/77 και την ισχύουσα πολεοδομική νομοθεσία, Δηλώνω υπευθυνα ότι, το γεωτεμαχίο με στοιχεία "1,2,3,4,5,6,7,.....,28,29,1" & Εμβαδόν Ε= 4.302,79τμ, που βρίσκεται στη θέση "ΚΟΡΙΘΙ" της ΔΚ ΒΟΛΙΜΩΝ της ΔΕ ΕΛΛΑΤΙΩΝ του Δήμου ΖΑΚΥΝΘΟΥ, Π.Ε. ΖΑΚΥΝΘΟΥ ότι: βρίσκεται σε Εκτός σχεδίου & οικισμού περιοχή & Εκτός περιοχής NATURA & ως προυφιστάμενο του 2003, **κατα παρεκκλήση, είναι Άρτιο και Οικοδομήσιμο**

Ο ΜΗΧΑΝΙΚΟΣ  
 ΙΑΚΩΒΙΑΝΗΣ Ι. ΝΙΚΟΛΑΟΣ  
 ΔΙΠΛ. ΠΟΛΙΤΙΚΟΣ ΜΗΧΑΝΙΚΟΣ Δ.Π.Θ.  
 ΜΕΛΟΣ ΤΗΣ ΑΡΧ. ΜΗΤΡΩΟΥ 50009  
 ΕΥΜΟΙΡΩΝ ΠΕΡΙΟΧΗ  
 Α.Φ.Μ. 698305006 ΑΠ. Β' ΕΛΛΗΝΗΣ  
 ΤΗΛ. 26410 33514