

ΤΟΠΟΓΡΑΦΙΚΟ ΔΙΑΓΡΑΜΜΑ
 ΙΔΙΟΚΤΗΣΙΑΣ
 ΤΣΟΥΠΑΚΗ ΚΩΝΣΤΑΝΤΙΝΑ
 ΕΙΣ ΘΕΣΗ ΚΕΦΑΛΑ ΡΟΥΣΣΑ
 ΕΚΚΛΗΣΙΑΣ
 ΚΛΙΜΑΚΑ 1/5000

ΣΥΝΤΕΤΑΓΜΕΝΕΣ ΕΓΣΑ 87		
1	694744.1565	3893270.3988
2	694783.2569	3893308.0948
3	694807.7569	3893289.5948
4	694843.7569	3893376.5948
5	694854.1565	3893586.3988
6	694861.1565	3893627.3988
7	694905.0000	3893662.0000
8	694948.3288	3893695.1338
9	694973.0000	3893714.0000
10	695042.0000	3893636.0000
11	695056.0000	3893617.0000
12	695073.0000	3893565.0000
13	695096.8157	3893513.5388
14	695108.0000	3893477.0000
15	695231.0000	3893343.0000
16	695322.5087	3893365.3364
17	695386.5504	3893392.5444
18	695426.5765	3893386.1425
19	695455.3953	3893405.3481
20	695488.2167	3893479.7700
21	695589.0825	3893526.9838
22	695645.6565	3893504.3988
23	695654.1565	3893395.3988
24	695630.6565	3893323.3988
25	695559.6606	3893219.6390
26	695226.6037	3893175.7442
27	695168.2230	3893171.8551
28	694958.8546	3893157.9075
29	694944.0682	3893175.6448
30	694911.5380	3893164.8053
31	694860.2783	3893198.3092
32	694822.2779	3893211.8845

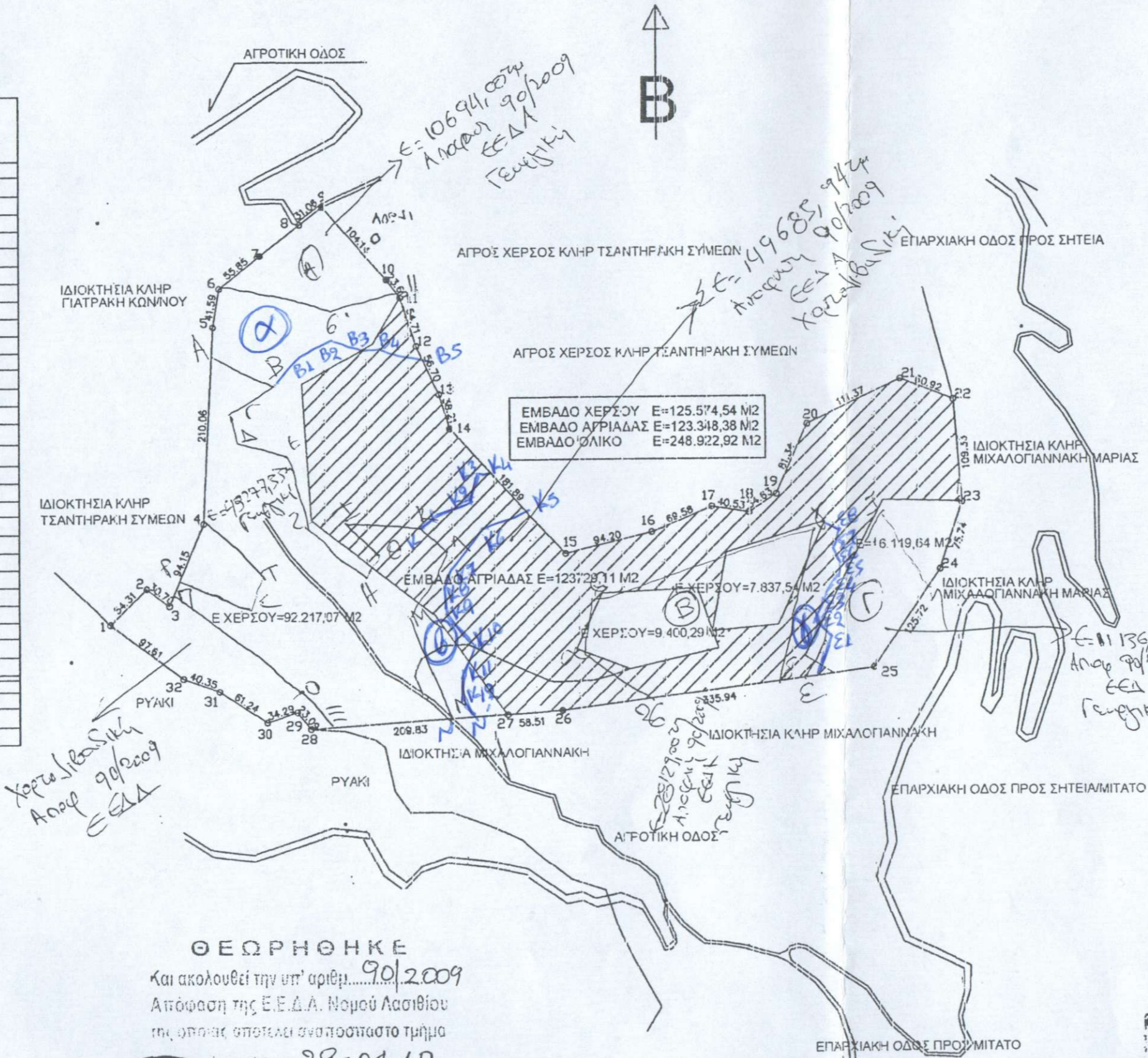

Β/ΒΑΘΜΙΟΣ ΕΠΙΤΡΟΠΗ ΕΠΙΛΥΣΕΩΣ
 ΔΑΣΙΚΩΝ ΑΜΦΙΣΒΗΤΗΣΕΩΝ
 ΕΦΕΤΕΙΟΥ ΑΝΑΤΟΛΙΚΗΣ ΚΡΗΤΗΣ
 Το παρόν τοπογραφικό αποτελεί
 αναπόσπαστο μέρος της
 υπ' αριθμόν 13/2014
 Απόφασης της ΔΕΕΔΑ ΕΦΕΤΕΙΟΥ
 ΑΝΑΤΟΛΙΚΗΣ ΚΡΗΤΗΣ
 ημερομηνίας 14-11-2014
 Ο ΓΡΑΜΜΑΤΕΑΣ
 Μανώλης Μεταξάκης
 Δασοφύλακας

ΥΠΟΜΝΗΜΑ
 ΤΟ ΠΑΡΑΚΑΤΩ ΟΙΚΟΠΕΔΟ ΕΜΒΑΔΟΥ Ε=248.922,92 Μ2
 ΕΙΝΑΙ ΑΡΤΙΟ ΚΑΙ ΟΙΚΟΔΟΜΗΣΙΜΟ ΣΥΜΦΩΝΑ ΜΕ ΤΙΣ
 ΔΙΑΤΑΞΕΙΣ ΤΟΥ Γ.Ο.Κ.
 ΤΑ ΟΡΙΑ ΥΠΕΔΕΙΧΘΗΣΑΝ ΑΠΟ ΤΟΝ ΙΔΙΟΚΤΗΤΗ
 Ο ΜΗΧΑΝΙΚΟΣ

ΔΗΛΩΣΗ ΙΔΙΟΚΤΗΤΗ
 ΤΑ ΟΡΙΑ ΥΠΕΔΕΙΧΘΗΣΑΝ ΑΠΟ ΕΜΕΝΑ ΚΑΙ
 ΥΛΟΠΟΙΗΘΗΚΑΝ ΟΡΘΩΣ
 Ο ΙΔΙΟΚΤΗΤΗΣ

ΣΗΤΕΙΑ ΔΕΚΕΜΒΡΙΟΣ 2006
 Ο ΜΗΧΑΝΙΚΟΣ

ΤΣΟΥΠΑΚΗΣ ΣΤΑΥΡΟΣ
 ΑΓΡΟΝΟΜΟΣ
 ΠΟΛΙΤΙΚΟΣ ΜΗΧΑΝΙΚΟΣ Τ.Ε.
 ΑΡΧΙΤΕΚΤΟΝΙΚΟ ΓΥΜΝΑΣΙΟ 25559
 ΣΗΤΕΙΑ ΚΡΗΤΗΣ Τ.Σ. 0643-28114 ΚΙΜ. 0977605849
 Α.Φ.Μ. 021976898 Δ.Ο.Υ. ΣΗΤΕΙΑΣ

ΘΕΩΡΗΘΗΚΕ
 και ακολουθεί την υπ' αριθμ. 90/2009
 Απόφαση της Ε.Ε.Δ.Α. Νομού Λασιθίου
 της οποίας αποτελεί αναπόσπαστο τμήμα



29-04-10
 Η Γραμματέας της Επιτροπής
 Γιαννούλα Παναγιώτου
 Δασοφύλακας