

ΤΕΧΝΙΚΟ ΓΡΑΦΕΙΟ
ΔΟΪΚΟΣ ΒΑΣΙΛΕΙΟΣ
ΟΜΗΡΕΙΑΣ 10 72200 ΙΕΡΑΠΕΤΡΑ
ΤΗΛ. 0842-0-27830

ΕΡΓΟΔΟΤΗΣ

ΜΑΡΙΑ ΤΡΙΧΑ

ΚΟΥΝΕΝΟΣ ΙΩΑΝΝΗΣ

ΚΛΙΜΑΚΑ

ΔΟΪΚΟΣ ΒΑΣΙΛΕΙΟΣ
ΤΟΠΟΓΡΑΦΟΣ ΜΗΧΑΝΙΚΟΣ Ε.Μ.Π.

ΑΡ. ΣΧΕΔ.

1 : 500

T1

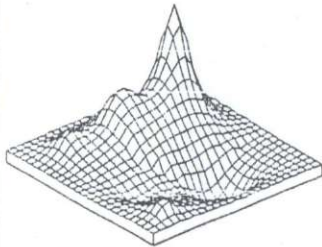

ΘΕΜΑ ΣΧΕΔΙΟΥ
ΤΟΠΓΡΑΦΙΚΟ ΔΙΑΓΡΑΜΜΑ

ΘΕΣΗ :

ΕΝΑΝΤΙ ΞΕΝΟΔΟΧΕΙΟΥ ΙΣΤΡΟΝ ΒΑΥ

Α.Ο./Ο.Τ.

ΠΕΡΙΦΕΡΕΙΑ ΚΑΛΟΥ ΧΩΡΙΟΥ

ΠΟΛΗ:

ΔΗΜΟΣ ΑΓ. ΝΙΚΟΛΑΟΥ
ΘΕΩΡΗΘΗΚΕ

ΜΑΙΟΣ 2005



ΚΩΝΙΝΑ ΠΡΩΤΟΨΑΛΤΗ
ΔΑΣΟΛΟΓΟΣ

-Ο ΣΥΝΤΑΞΑΣ-
ΒΑΣΙΛΕΙΟΣ Δ. ΔΟΪΚΟΣ
ΑΓΡΟΝ.-ΤΟΠΟΓΡΑΦΟΣ ΜΗΧ/ΚΟΣ Ε.Μ.Π.
ΜΕΛΟΣ Τ.Ε.Ε. ΑΡ. ΜΗΤΡΟΥΧ 82576
ΟΜΗΡΕΙΑΣ 10 ΙΕΡΑΠΕΤΡΑ
ΤΗΛ. 08420 27830
Α.Φ.Μ. 070289400 ΔΟΥ. ΙΕΡΑΠΕΤΡΑΣ
ΔΟΪΚΟΣ ΒΑΣΙΛΕΙΟΣ

ΘΕΩΡΗΘΗΚΕ

Και ακολουθεί την υπ' αριθμ. 86/2006

Απόφαση της Ε.Ε.Δ.Α. Νομού Λασιθίου

της οποίας αποτελεί αναπόσπαστο τμήμα

Άγιος Νικόλαος 12-12-2006

Η Γραμματέας της Επιτροπής



Νιουτσάκη Ευθυμία
Δασοπόνος

ΘΕΩΡΗΘΗΚΕ

Και ακολουθεί την υπ' αριθμ. 16/2019

Απόφαση της Τ.Ε.Ε.Α. Νομού Λασιθίου

της οποίας αποτελεί αναπόσπαστο τμήμα

Άγιος Νικόλαος 16-7-2019

Εκ του πρώτου

Η Γραμματέας της Τ.Ε.Ε.Α.

Νομού Λασιθίου



Δέσποινα Μακρυδάκη
Δασοπόνος

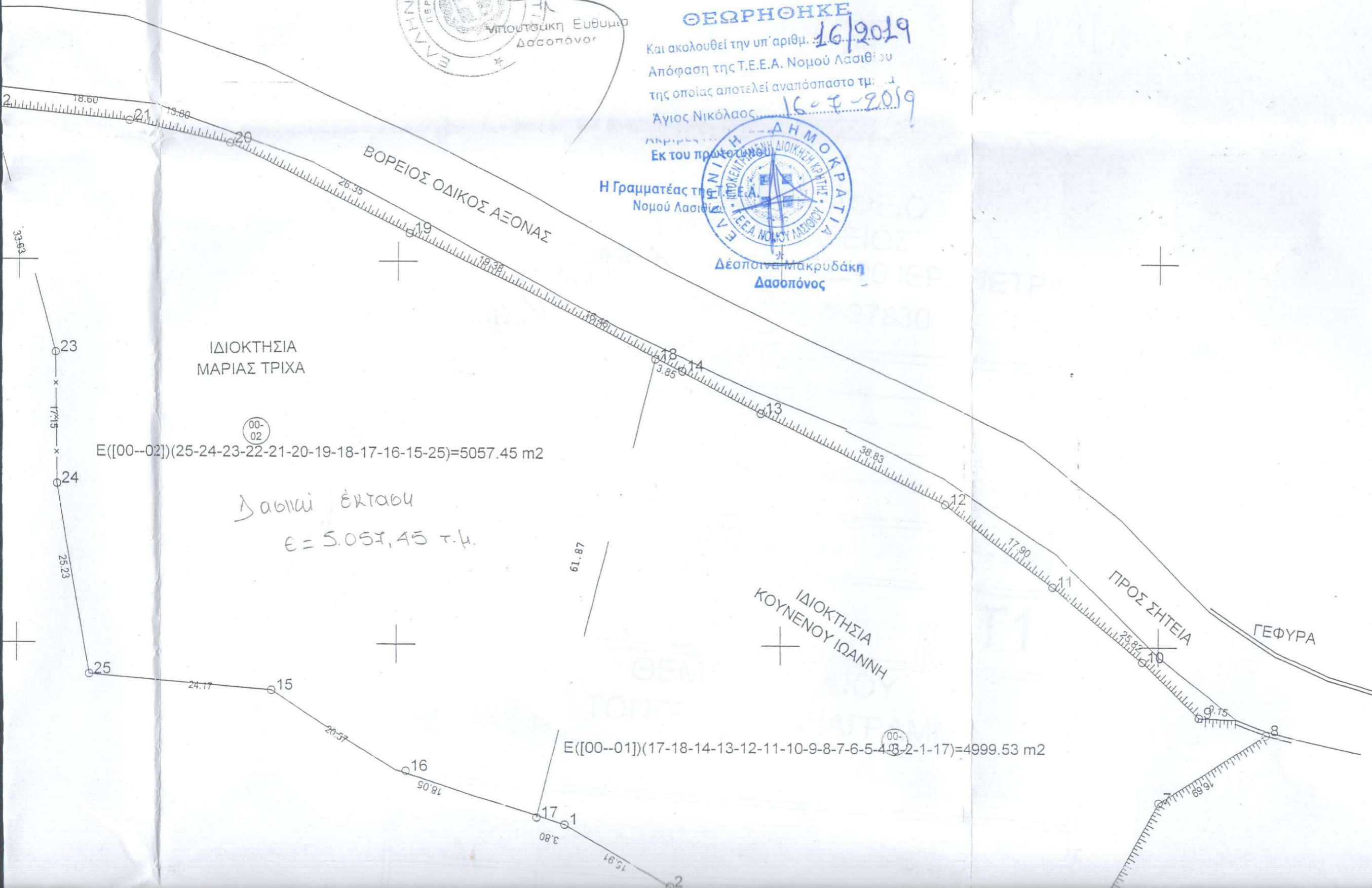

ΙΔΙΟΚΤΗΣΙΑ
ΜΑΡΙΑΣ ΤΡΙΧΑ

$E([00--02])(25-24-23-22-21-20-19-18-17-16-15-25)=5057.45 \text{ m}^2$

Δαδική έκταση
 $E = 5.057,45 \text{ τ.μ.}$

ΙΔΙΟΚΤΗΣΙΑ
ΚΟΥΝΕΝΟΥ ΙΩΑΝΝΗ

$E([00--01])(17-18-14-13-12-11-10-9-8-7-6-5-4-3-2-1-17)=4999.53 \text{ m}^2$

3888050.00
559650.00

ΑΠΟΣΠΑΣΜΑ ΧΑΡΤΗ Γ.Υ.Σ.

ΑΠΟΡΡΗΤΟ

ΒΡΥΟΝΗΣΙ

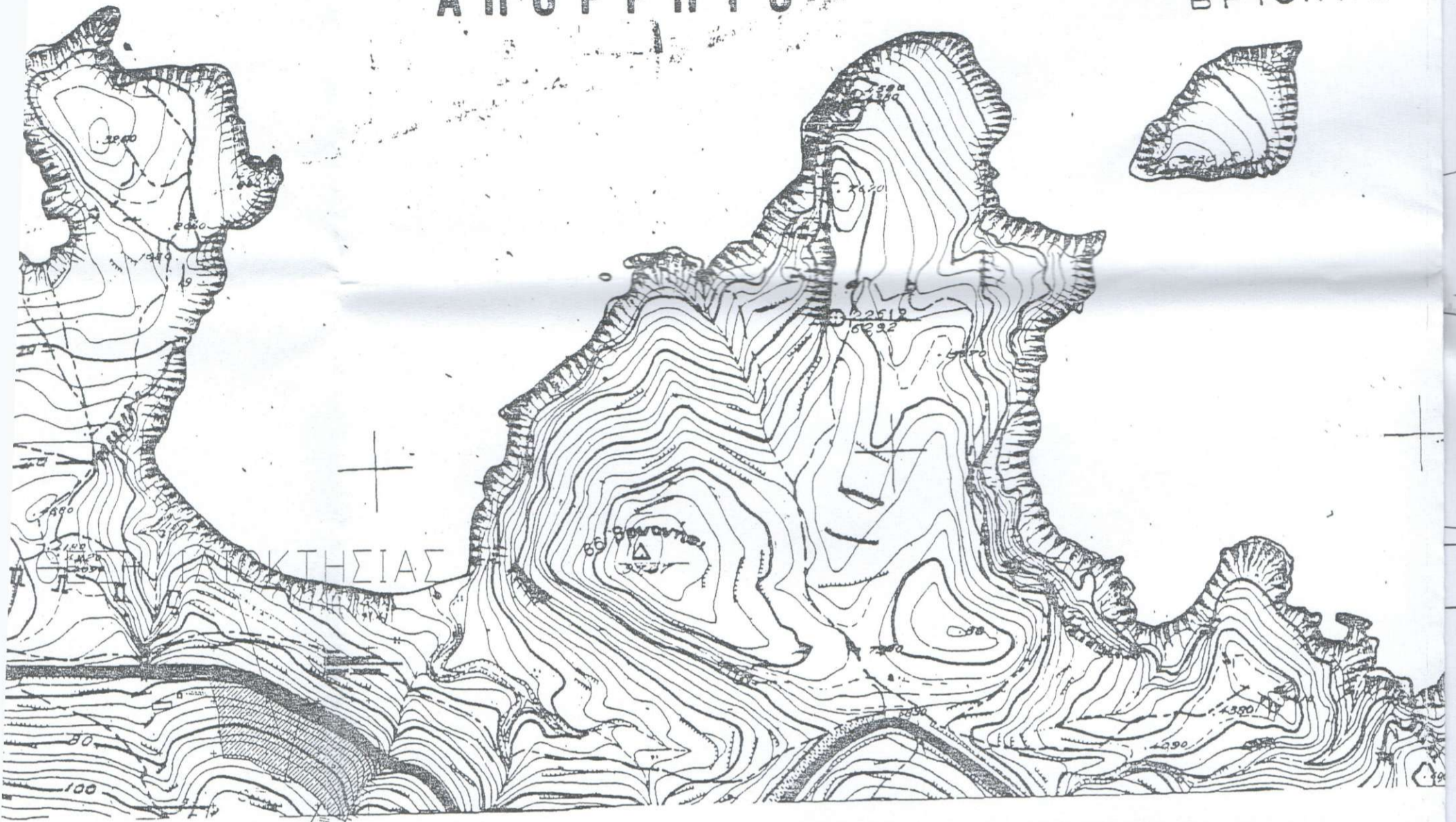

ΣΥΝ/ΝΕΣ ΚΟΡΥΦΩΝ ΑΚΙΝΗΤΩΝ

A/A	X	Y
25	659509.625	3887945.897
24	659505.268	3887970.750
23	659504.989	3887987.894
22	659495.932	3888020.285
21	659514.440	3888018.425
20	659527.921	3888015.476
19	659551.483	3888003.686
18	659583.394	3887987.387
17	659568.424	3887927.357
16	659551.410	3887933.371
15	659533.711	3887943.857
14	659586.933	3887985.872
13	659597.280	3887980.323
12	659621.679	3887968.541
11	659635.986	3887957.787
10	659647.900	3887948.017
9	659655.465	3887940.832
8	659664.335	3887938.574
7	659650.253	3887929.608
6	659636.748	3887904.893
5	659627.272	3887884.823
4	659612.231	3887891.307
3	659597.454	3887910.093
2	659585.751	3887918.241
1	659572.111	3887926.437

1. ΕΠΙΦΑΝΕΙΕΣ

1) ΑΚΙΝΗΤΟ=[00--02] Επιφάνειας (μ²)=5057.45
 ΤΡΙΧΑ ΜΑΡΙΑ <----->ΑΓΡΟΣ -ΧΕΡΣΟ
 E([00--02])(25-24-23-22-21-20-19-18-17-16-15-25)=5057.45 m²

2) ΑΚΙΝΗΤΟ=[00--01] Επιφάνειας (μ²)=4998.65
 ΚΟΥΝΕΝΟΣ ΙΩΑΝΝΗΣ <----->ΑΓΡΟΣ - ΧΕΡΣΟ
 E([00--01])(17-18-14-13-12-11-10-9-8-7-6-5-4-3-2-1-17)=4999.53 m²

2. ΒΕΒΑΙΩΣΗ ΟΡΙΩΝ

Τα όρια έχουν υποδειχθεί από τους ιδιοκτήτες
 οι οποίοι βεβαιώνουν ότι είναι ορθά

3.1. Εγινε εξάρτηση από το κρατικό τριγωνομετρικό δίκτυο.
 Οι συντεταγμένες των κορυφών της ιδιοκτησίας είναι στο ΕΓΣΑ 87
 (Ελληνικό Γεωδαιτικό Σύστημα Αναφοράς)

Ελλειψοειδές GRS 80, Εκάσια Μερκατορική Προβολή,
 Κεντρικός Μεσημβρινός λ=24 κ= 0.99996

3.2 Οι κορυφές της οδεύσης έχουν εξαρτηθεί στο
 Κρατικό Σύστημα συν/νων με απλή οπισθοτομία