

ΤΕΧΝΙΚΟ ΓΡΑΦΕΙΟ
ΜΑΝΟΣ Α. ΛΟΥΤΣΕΤΗΣ
Π. Μηχανικός Τ.Ε.

Εργοδότης **ΑΛΦΑ ΤΡΑΠΕΖΑ Α.Ε.**

Θέση **"Μετόχι - Ρίχτρες" Βαϊνιάς Ιεράπετρας - εκτός σχεδίου**

Θέμα : **Τοπογραφικό Διάγραμμα**

Αρ. Σχεδ.

T

Κλίμακα : 1 : 1000

Χρόνος Μελέτης : Μάρτιος 2010

Υπογραφή - Σφραγίδα

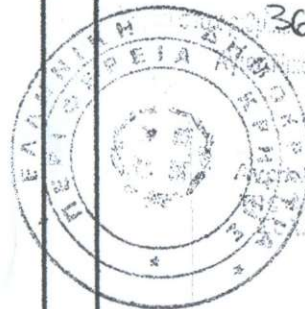

3628/23-11-2010
Αρ. Σχεδίου: 23-11-2010
ΘΕΩΡΗΘΗΚΕ
[Signature]
[Signature] Προσταγμένος
[Signature] Διευθυντής Λασιθίου
[Signature] Μηχανικός Εμπνευστή
[Signature] Λασιθίου

ΜΑΝΟΣ ΛΟΥΤΣΕΤΗΣ
Πτυχ. Μηχανικός Δομικών Έργων Τ.Ε.
Αρ. Μητρώου Ε.Τ.Ε.Μ. 26751
Μηχ. Κόρακα 1, Τ.Κ. 72200 Ιεράπετρα
Τηλ. 28420 24749 - κιν. 6944606282
Α.Φ.Μ. 030853309 Δ.Ο.Υ. Ιεράπετρας

ΑΠΟΣΠΑΣΜΑ ΧΑΡΤΗ 1 : 5000

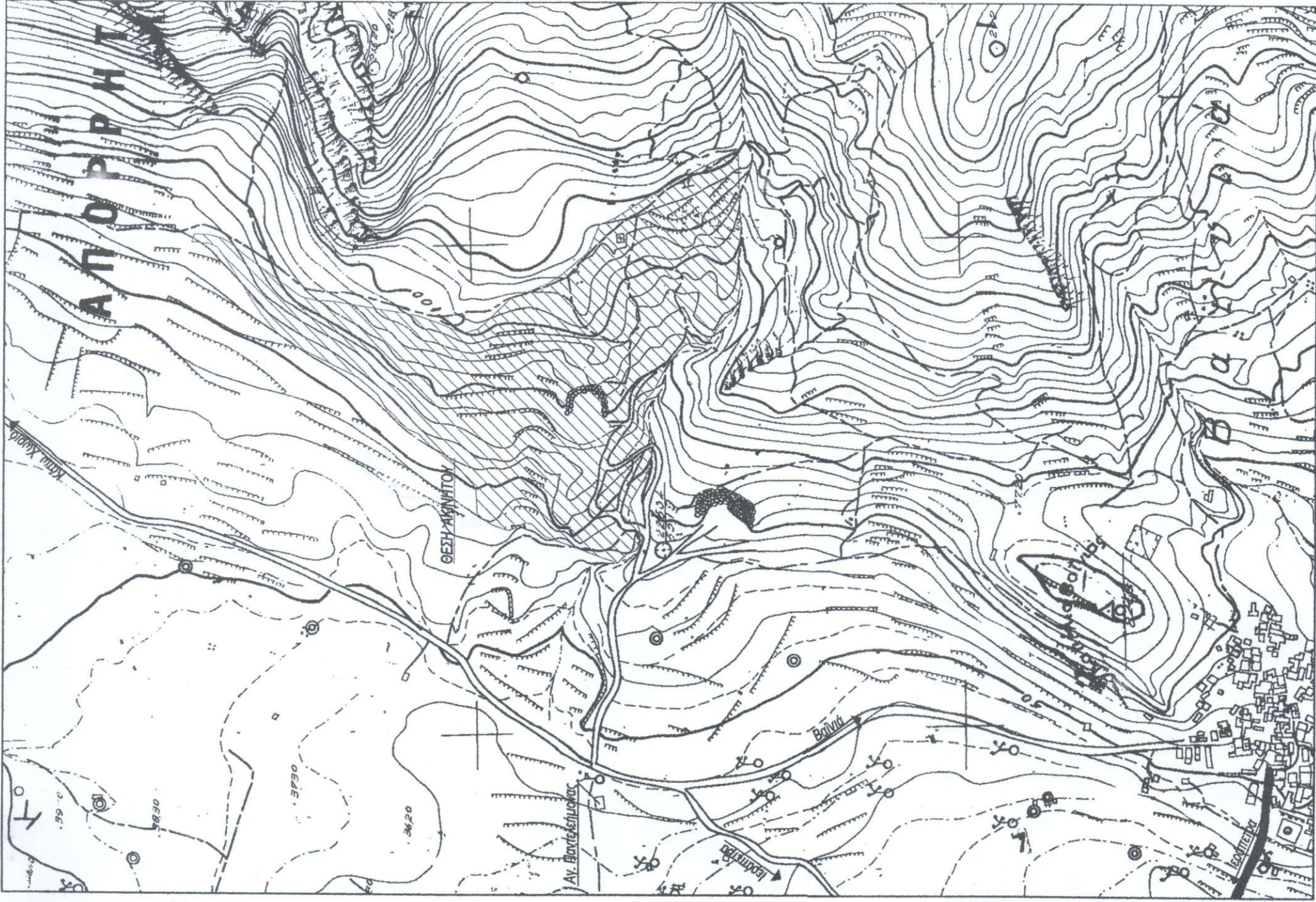

ΕΣ Ζ	7050	300	300	950	650	700	400	800	450	400	600	000	400	200	400	400	330	852	955	900	800	500	500	400	400	400	460	850	550	650	100	350	000	400	850
------	------	-----	-----	-----	-----	-----	-----	-----	-----	-----	-----	-----	-----	-----	-----	-----	-----	-----	-----	-----	-----	-----	-----	-----	-----	-----	-----	-----	-----	-----	-----	-----	-----	-----	-----



A/A	ΣΥΝΤΕΤΑΓΜΕΝΕΣ Χ	ΣΥΝΤΕΤΑΓΜΕΝΕΣ Ψ	ΣΥΝΤΕΤΑΓΜΕΝΕΣ Ζ
1	661778.006	3877601.726	-39.760
2	661773.833	3877599.316	-40.122
3	661743.582	3877607.483	-43.300
4	661715.495	3877623.134	-44.915
5	661680.022	3877610.092	-50.150
6	661667.683	3877616.772	-50.700
7	661663.818	3877626.539	-52.500
8	661654.583	3877635.378	-53.250
9	661681.696	3877708.543	-50.700
10	661695.125	3877723.421	-50.350
11	661696.124	3877729.911	-49.850
12	661688.316	3877746.763	-49.200
13	661692.066	3877758.879	-48.250
14	661699.000	3877772.597	-48.050
15	661705.790	3877779.267	-47.750
16	661731.430	3877780.623	-41.300
17	661749.048	3877795.811	-39.400
18	661777.494	3877831.287	-36.300
19	661786.018	3877839.383	-36.950
20	661791.166	3877850.664	-37.800
21	661804.685	3877867.957	-38.300
22	661811.501	3877872.676	-37.650
23	661825.167	3877880.780	-36.950
24	661843.008	3877901.803	-30.050
25	661876.682	3877969.800	-37.900
26	661882.889	3877978.458	-37.650
27	661890.872	3877987.267	-36.950
28	661906.933	3878000.808	-35.100
29	661924.820	3878012.988	-34.650
30	661939.373	3878021.742	-34.350
31	661960.045	3878035.232	-34.100
32	661974.713	3878045.566	-33.650
33	661978.409	3878054.087	-34.200
34	661980.055	3878072.629	-35.050
35	661988.115	3878069.654	-33.600
36	661987.341	3878053.760	-32.750
37	661983.848	3878040.890	-31.800
38	661979.378	3878032.991	-31.350
39	661966.005	3878017.116	-3.550
40	661924.748	3877960.405	-21.800
41	661921.375	3877945.741	-18.950
42	661920.345	3877926.528	-15.650

A/A	ΣΥΝΤΕΤΑΓΜΕΝΕΣ Χ	ΣΥΝΤΕΤΑΓΜΕΝΕΣ Ψ	ΣΥΝΤΕΤΑΓΜΕΝΕΣ Ζ
43	661912.012	3877877.928	-10
44	661908.687	3877854.109	-8
45	661905.241	3877838.619	-4
46	661898.438	3877818.886	-4
47	661890.725	3877800.616	-3
48	661889.439	3877791.125	-3
49	661892.946	3877778.663	-2
50	661899.474	3877770.986	-2
51	661923.319	3877746.379	1
52	661939.266	3877707.416	1
53	661949.731	3877692.245	7
54	661965.211	3877673.602	8
55	661971.043	3877667.486	10
56	661998.834	3877655.668	10
57	662004.490	3877641.781	10
58	662032.868	3877597.350	13
59	662047.747	3877571.356	12
60	662076.555	3877513.435	16
61	662072.987	3877514.486	14
62	662010.415	3877512.112	0
63	661999.300	3877510.831	-0
64	661953.379	3877515.042	-5
65	661941.068	3877511.122	-8
66	661926.775	3877513.784	-10
67	661919.675	3877514.728	-12
68	661911.974	3877518.660	-13
69	661907.034	3877524.118	-13
70	661898.017	3877532.203	-14
71	661882.867	3877541.353	-17
72	661876.402	3877546.377	-17
73	661878.687	3877561.622	-20
74	661875.449	3877569.265	-21
75	661858.272	3877584.590	-24
76	661829.414	3877599.597	-28
77	661822.936	3877606.619	-31
78	661803.132	3877610.778	-30
79	661798.615	3877607.497	-33
ΣΤ0	661900.022	3877647.088	0
ΣΤ1	661781.840	3877678.829	-21
ΣΤ2	661802.237	3877826.654	-29
ΣΤ3	662002.227	3878132.068	-26

ΤΑ ΥΨΟΜΕΤΡΙΚΑ ΤΩΝ ΣΗΜΕΙΩΝ ΕΙΝΑΙ ΜΕ ΒΑΣΗ ΤΟ ΥΨΟΜΕΤΡΟ ΤΗΣ ΣΤΑΣΗΣ ΣΤ0 (0.000)

ΤΟΠΟΓΡΑΦΙΚΟ ΔΙΑΓΡΑΜΜΑ

Ακινήτων
στη Θέση
Ιδιοκτησίας
κλίμακα

(1-2-3-4...-77-78-79-1)

"Μετόχι - Ρίχτρες" Βαϊνιάς Ιεράπετρας - εκτός σχεδίου
ΑΛΦΑ ΤΡΑΠΕΖΑ Α.Ε.

1 : 1000

Εμβαδόν Ακινήτου (1-2-3-4...-77-78-79-1)

E = 86.460,00m²

Η εμβαδομέτρηση του ακινήτου έγινε με τη μέθοδο των συντεταγμένων (τύπος Simpson)
E = 1/2 Σ(Χi + Χi+1)(Ψi - Ψi+1)

Επιφάνειες υφιστάμενων κτισμάτων

Αγροικία E = 4,00 * 6,00 = 24,00 m²

Εκκλησία E = 4,65 * 7,15 = 33,25 m²

Δεξαμενή E = 4,40 * 13,50 = 59,40 m²

Βεβαίωση N 651/77

Το παραπάνω περιγραφόμενο ακίνητο είναι άρτιο και οικοδομήσιμο σύμφωνα, με το Π.Δ. 24-5-85

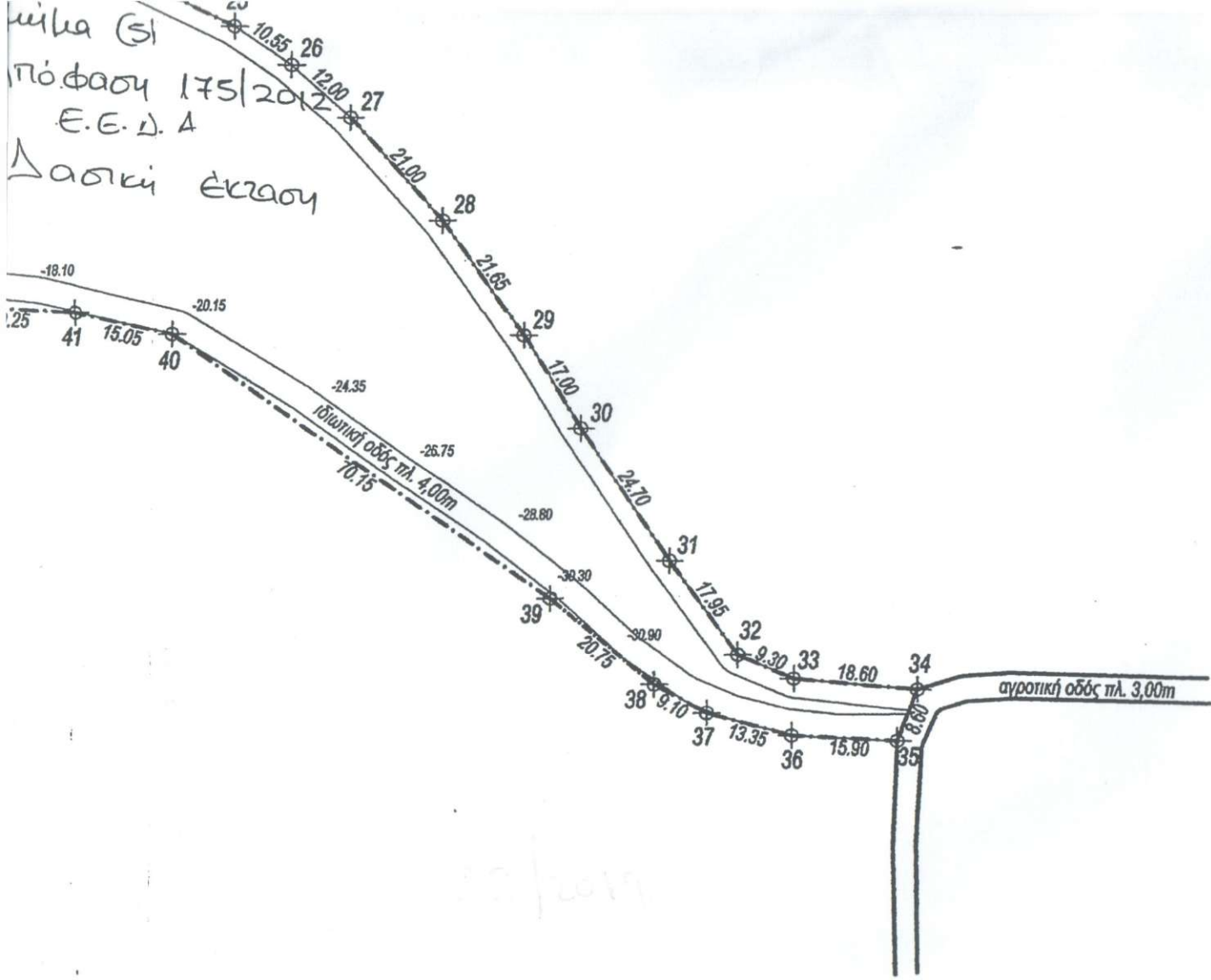

κλίμα (5)
 Απόφαση 175/2012
 Ε.Ε.Δ.Α
 Δασική έκταση

κλίμακα 1:1000

ΘΕΩΡΗΘΗΚΕ

Και ακολουθεί την υπ' αριθμ. 22/2019
 Απόφαση της Τ.Ε.Ε.Α. Νομού Λασιθίου
 της οποίας αποτελεί αναπόσπαστο τμήμα
 Άγιος Νικόλαος..... 15-8-19



Δέσποινα Μακρυδάκη
 Δασοπόνος

ΣΤ3

ΤΟΠΟΓΡΑΦΙΚΟ ΔΙΑΓΡΑΜΜΑ

Ακινήτων
 στη Θέση
 Ιδιοκτησίας
 κλίμακα

(1-2-3-4...-77-78-79-1)
 "Μετόχι - Ρίχτρες" Βαϊνιάς Ιεράπετρας - εκτός σχεδίου
 ΑΛΦΑ ΤΡΑΠΕΖΑ Α.Ε.
 1 : 1000

Εμβαδόν Ακινήτου (1-2-3-4...-77-78-79-1)

E = 86.460,00m²

Η εμβαδομέτρηση του ακινήτου έγινε με τη μέθοδο των συνεταγμένων (τύπος Simpson)
 $E = \frac{1}{2} \sum (X_i + X_{i+1})(\psi_i - \psi_{i+1})$

Επιφάνειες υφιστάμενων κτισμάτων

Αγροικία	E = 4,00 * 6,00 = 24,00 m ²
Εκκλησία	E = 4,65 * 7,15 = 33,25 m ²
Δεξαμενή	E = 4,40 * 13,50 = 59,40 m ²

Βεβαίωση N 651/77

Το παραπάνω περιγραφόμενο ακίνητο είναι άρτιο και οικοδομήσιμο σύμφωνα, με το Π.Δ. 24-5-85
 Φ.Ε.Κ. 270Δ/31-5-85.

Δήλωση Ιδιοκτήτη

Τα όρια υποδείχθηκαν από τον ιδιοκτήτη και είναι τα ορθά.

Δήλωση Μηχανικού

Οι συνεταγμένες του διαγράμματος, είναι ενταγμένες στο σύστημα συνεταγμένων Ε.Γ.Σ.Α. 1987 και είναι ορθές.
 Το ακίνητο δεν αποτελεί παραλιακή έκταση και δεν ανήκει σε αρχαιολογική ζώνη.
 Από το ακίνητο δεν διέρχεται ρέμμα, ούτε καλώδια υψηλής τάσεως ρεύματος της Δ.Ε.Η., ούτε αγωγός του φράγματος Μπραμιανών.
 Η απόσταση του ακινήτου από τη θάλασσα είναι 3.100,00 m.