

Ανήκει στο αριθμ. 4316/11-12-15 έγγραφο Διεύθυνσης Δασών Λασιθίου
Άγιος Νικόλαος, 11-12-2015
ΘΕΩΡΗΘΗΚΕ



ΔΙΝΤΗΣ ΔΑΣΩΝ ΛΑΣΙΘΙΟΥ
ΕΜΜΑΝΟΥΗΛ ΣΥΛΛΙΓΑΡΔΟΣ
ΔΑΣΟΛΟΓΟΣ

Έργο: **ΤΟΠΟΓΡΑΦΙΚΟ ΔΙΑΓΡΑΜΜΑ**

Θέση: **"ΞΕΡΟΠΟΤΑΜΟΣ" - ΔΗΜΟΥ ΑΓ. ΝΙΚΟΛΑΟΥ**

Ιδιοκτήτης: **ΚΛΗΡ. ΑΙΚΑΤΕΡΙΝΗΣ ΚΟΝΤΟΠΟΔΗ**

* Τοπογραφικό Διάγραμμα

Σ. ΒΙΔΑΛΗΣ - Ε. ΓΩΝΙΩΤΑΚΗΣ Ο.Ε.

ΜΕΛΕΤΕΣ - ΕΠΙΒΛΕΨΕΙΣ - ΚΑΤΑΣΚΕΥΕΣ - ΤΟΠΟΓΡΑΦΙΚΑ

ΒΙΔΑΛΗΣ ΕΤΕΤΑΘΙΟΣ
ΤΕΧΝ/ΓΟΣ ΠΟΛ.ΜΗΧ.ΤΕΙ ΗΡ.

ΓΩΝΙΩΤΑΚΗΣ ΕΜΜΑΝΟΥΗΛ
ΠΟΛΙΤΙΚΟΣ ΜΗΧΑΝΙΚΟΣ Ε.Μ.Π

ΚΑΠΕΤΑΝ ΦΑΦΟΥΤΗ 1 &
ΚΟΝ/ΝΟΤ ΠΑΛΑΙΟΛΟΓΟΥ 20 - 72100
ΑΓ.ΝΙΚΟΛΑΟΣ - ΚΡΗΤΗ

Τηλ. : 28410-82429 & 28410-82429
Φαξ : 28410-82445
Κινητά : 6944.506193(Σ)-6977.428374(Μ)
E-mail : goniot@otenet.gr (Μ)
E-mail : stathis@gaingroup.gr (Σ)

Κλίμακα: **1/500**

Ημερ. : **ΟΚΤΩΒΡΙΟΣ 2012**

σχέδιο:

κωδικός:

T-1

Σ. ΒΙΔΑΛΗΣ - Ε. ΓΩΝΙΩΤΑΚΗΣ Ο.Ε.
ΤΕΧΝΙΚΕΣ ΕΜΠΟΡΙΚΕΣ ΕΠΙΧΕΙΡΗΣΕΙΣ
"Β & Γ ΤΕΧΝΙΚΗ Ο.Ε."
Κ. ΦΑΦΟΥΤΗ 1 & Κ. ΠΑΛΑΙΟΛΟΓΟΥ 20
ΑΓΙΟΣ ΝΙΚΟΛΑΟΣ 72100 - Α.Μ. ΤΕΕ 12428
ΑΦΜ 999072376 ΔΟΥ ΑΓΙΟΥ ΝΙΚΟΛΑΟΥ
ΤΗΛ 28410 82429 - 82069 ΦΑΞ 28410 82445

ΕΜΜΑΝΟΥΗΛ ΓΩΝΙΩΤΑΚΗΣ
ΔΙΠΛΩΜ. ΠΟΛΙΤΙΚΟΣ ΜΗΧΑΝΙΚΟΣ Ε.Μ.Π.
ΜΕΛΟΣ ΤΕΕ Α. ΜΗΤΡΩΟ ΜΕΛΩΝ
Κ. ΠΑΛΑΙΟΛΟΓΟΥ 20
ΑΓΙΟΣ ΝΙΚΟΛΑΟΣ
ΑΦΜ 045941618 - ΔΟΥ ΑΓΙΟΥ ΝΙΚΟΛΑΟΥ
ΤΗΛ 28410 82069 - ΚΙΝ 6977428374

3887700

3887650

3887600

3887550

3887500

11-12-15
 11-1
 ΘΕΩΡΗΘΗ
 Η ΔΑΣΟΣ
 ΛΗΣ ΣΥΛΛ
 ΔΑΣΟΛΟΓ

ΙΑ

ΑΓ. ΝΙ

ΚΟΝΤ

ΑΛΗΣ

- ΕΠΙΒΛΕΨ

ΕΙΣΤΑΘΙ

ΔΟΜΗΧ. ΤΕΙ

ΦΑΡΟΤΤΗ 1 &

ΔΟΜΟΛΟΓΟΥ 20 -

ΔΕΣ - ΚΡΗΤΗ

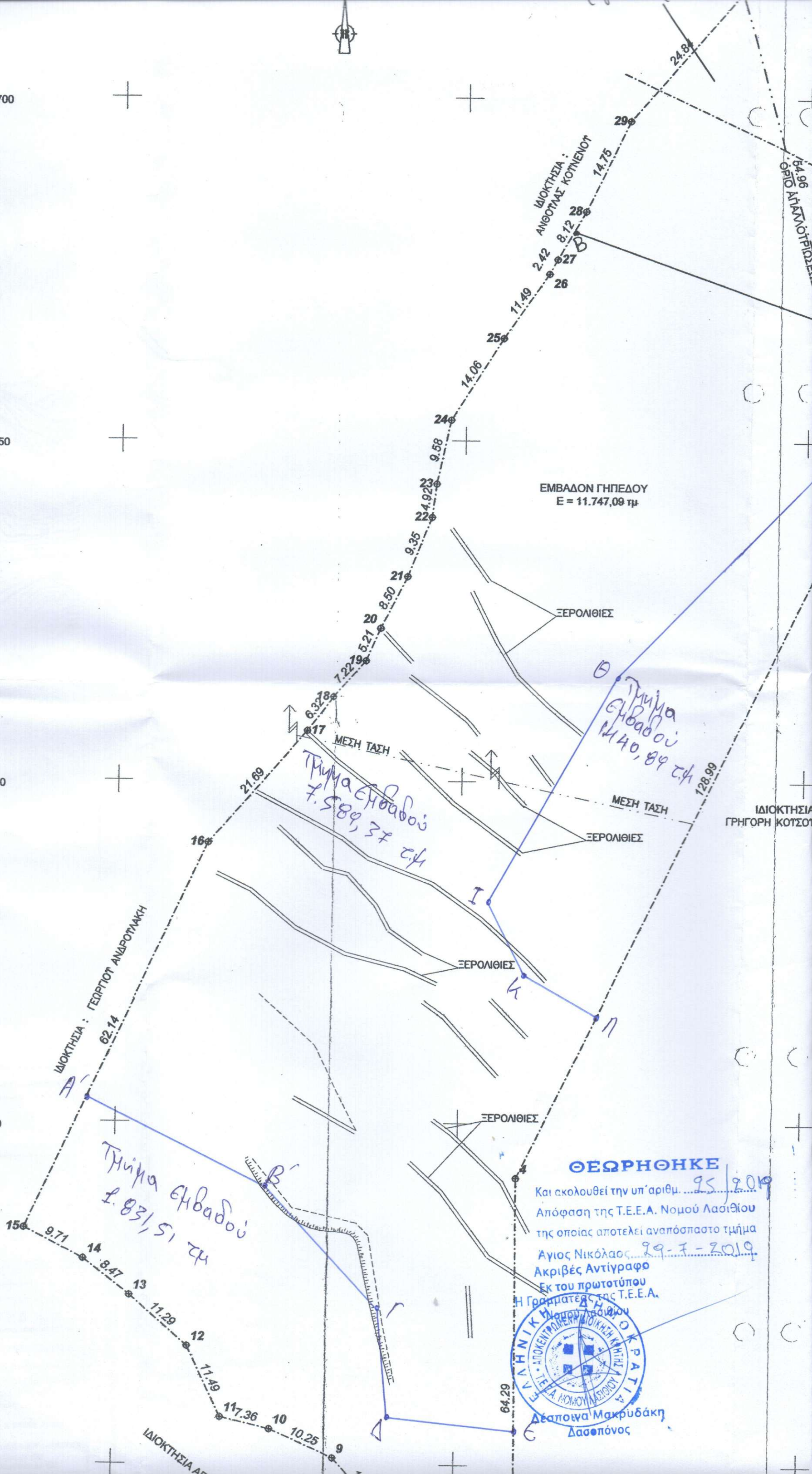

ΙΔΙΟΚΤΗΣΙΑ :
 ΑΝΘΩΤΙΑΣ ΚΟΥΤΙΝΟΥ

ΕΜΒΑΔΟΝ ΓΗΠΕΔΟΥ
 Ε = 11.747,09 τμ

ΜΕΣΗ ΤΑΣΗ
 Τμήμα εμβαδού
 7.589,37 τμ

Τμήμα
 εμβαδού
 1440,89 τμ

ΙΔΙΟΚΤΗΣΙΑ : ΓΕΩΡΓΙΟΥ ΑΝΔΡΟΝΙΑΚΗ

Τμήμα εμβαδού
 1.831,51 τμ

ΘΕΩΡΗΘΗΚΕ

Και ακολουθεί την υπ' αριθμ. 95/2019
 Απόφαση της Τ.Ε.Ε.Α. Νομού Λασιθίου
 της οποίας αποτελεί αναπόσπαστο τμήμα
 Άγιος Νικόλαος 29-3-2019
 Ακριβές Αντίγραφο
 Εκ του πρωτοτύπου
 Η Γραμματέας της Τ.Ε.Ε.Α.



Δεσποίνα Μακρυδάκη
 Δασοπόνος

ΙΔΙΟΚΤΗΣΙΑ
 ΓΡΗΓΟΡΗ ΚΟΥΤΣΟΥ

ΙΔΙΟΚΤΗΣΙΑ ΑΓΝ

ΥΠΟΛΟΓΙΣΜΟΣ ΕΜΒΑΔΟΥ ΓΗΠΕΔΟΥ ΜΕ
ΧΡΗΣΗ ΤΩΝ ΣΥΝΤΕΤΑΓΜΕΝΩΝ ΤΩΝ ΣΤΟΙΧΕΙΩΝ
ΤΩΝ ΚΟΡΥΦΩΝ ΤΟΥ (ΣΥΣΤΗΜΑ ΕΞΑΡΤΗΣΗΣ ΕΓΣΑ 87)

Α/Α	X	Ψ
1	660689.76	3887715.54
2	660704.73	3887662.66
3	660714.71	3887658.16
4	660658.51	3887542.06
5	660658.80	3887477.77
6	660645.94	3887486.70
7	660644.41	3887488.99
8	660640.18	3887492.22
9	660632.31	3887500.96
10	660622.95	3887505.16
11	660615.80	3887506.88
12	660610.87	3887517.25
13	660602.33	3887524.65
14	660595.70	3887529.91
15	660587.08	3887534.39
16	660613.06	3887590.85
17	660627.25	3887607.25
18	660631.00	3887612.33
19	660635.81	3887617.72
20	660637.88	3887622.50
21	660641.73	3887630.08
22	660645.20	3887638.76
23	660645.80	3887643.64
24	660647.81	3887653.01
25	660655.30	3887664.91
26	660661.85	3887674.35
27	660663.02	3887676.47
28	660667.06	3887683.51
29	660673.46	3887696.79

$E = 1/2 \sum [X_i + (X_{i+1})] \cdot [\Psi_i - (\Psi_{i+1})]$
ΕΜΒΑΔΟΝ E = 11.747,09 τμ

ΠΡΟΒΛΕΠΟΜΕΝΟΣ ΑΞΟΝΑΣ ΝΕΑΣ ΑΡΤΗΡΙΑΣ
ΠΟΥ ΘΑ ΜΕΛΕΤΗΘΕΙ ΣΤΟ ΣΤΑΔΙΟ ΟΡ. ΜΕΛΕΤΗΣ
ΤΟΥ ΤΜΗΜΑΤΟΣ ΑΓ. ΝΙΚΟΛΑΟΥ Π. ΑΜΜΟ

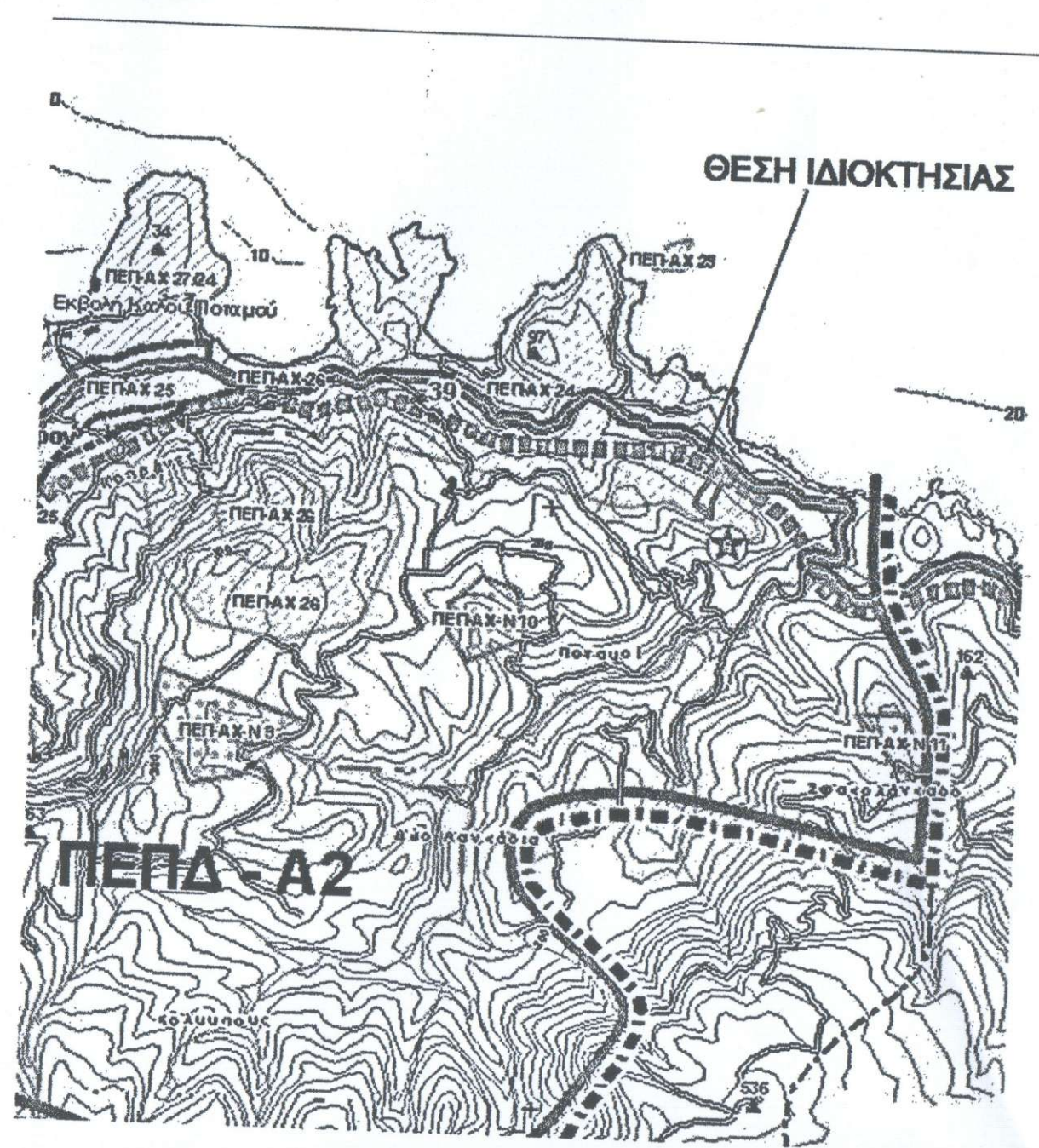

1. ΟΡΟΙ ΔΟΜΗΣΗΣ ΕΚΤΟΣ ΣΧΕΔΙΟΥ

* Π.Δ της 24/5/85 (Φ.Ε.Κ 270 Δ 31-5-85)