

ΙΩΑΝΝΗ Ε. ΤΣΙΧΛΗ

ΠΛΩΜΑΤΟΥΧΟΥ ΠΟΛΙΤΙΚΟΥ ΜΗΧΑΝΙΚΟΥ

ΕΘΝΙΚΗΣ ΑΝΤΙΣΤΑΣΕΩΣ 2

ΝΕΑΠΟΛΗ ΛΑΣΙΘΙΟΥ

2841033930



6946-065864

ΤΙΤΛΟΣ ΕΡΓΟΥ

ΑΠΟΤΥΠΩΣΗ ΓΗΠΕΔΟΥ

ΙΔΙΟΚΤΗΤΗΣ

ΚΛΗΡ. ΜΑΡΙΑΣ ΛΑΥΡΕΝΤΑΚΗ - ΑΔΑΜΑΚΗ

ΘΕΜΑ

ΤΟΠΟΓΡΑΦΙΚΟ ΔΙΑΓΡΑΜΜΑ

ΘΕΣΗ

"ΒΟΥΚΟΛΙΑΔΕΣ" ΕΥΡΥΤΕΡΗ ΠΕΡΙΟΧΗ ΑΓ. ΝΙΚΟΛΑΟΥ  
ΔΗΜΟΥ ΑΓΙΟΥ ΝΙΚΟΛΑΟΥ

ΚΛΙΜΑΚΑ

1 : 200

ΗΜΕΡΟΜΗΝΙΑ

07-02-2016

ΣΧΕΔΙΑΣΗ

Ο ΜΕΛΕΤΗΤΗΣ

ΕΓΚΡΙΣΗ

T-2

ΙΩΑΝΝΗΣ Ε. ΤΣΙΧΛΗΣ  
ΔΙΠΛΩΜΑΤΟΥΧΟΣ ΠΟΛΙΤΙΚΟΣ ΜΗΧΑΝΙΚΟΣ  
ΠΟΛΥΤΕΧΝΙΚΟΥ ΙΝΣΤΙΤΟΥΤΟΥ ΙΑΣΙΟΥ  
ΕΛΕΓΚΤΗΣ ΔΟΜΗΣΗΣ - ΑΡ. ΜΗΤΡ. 581  
ΜΕΛΟΣ Τ.Ε.Ε. ΑΡΙΘΜΟΣ ΜΗΤΡΩΟΥ 56377  
Α.Φ.Μ. 041558699, Δ.Ο.Υ. ΝΕΑΠΟΛΗΣ  
ΕΘΝ. ΑΝΤΙΣΤΑΣΕΩΣ 2 - ΝΕΑΠΟΛΗ, ☎ 28410 33930

Ανήκει στο αριθμ. 3760/12-12-17  
Εγγραφο Δ/σης Δασών Λασιθίου  
Αγιος Νικόλαος, 12-12-17



320081502011



N K

29.04

N (656508,6382  
3898889,5745)

3898880

A

14.68

B

Τμήμα Ε3  
εμβαδο 1.668,41 εκμ

Τμήμα εμβαδο  
1.033,43 εκμ

Τμήμα Ε1  
Ε1 = 229,00 εκμ

3898880

26.28

64.76

ΚΛΗΡ.  
ΛΑΥΡΕΝΤΑΚΗ - ΑΔΑΜΑΚΗ ΜΑΡΙΑ

ΛΑΥΡΕΝΤΑΚΗΣ ΕΜΜΑΝΟΥΗΛ  
(656520,0119  
3898847,1279)

320081502009

320081502008 Μ (656514,02  
3898845,91)

3898840 320081501025

Γ

Τμήμα εμβαδο  
634,98 εκμ.

ΘΕΩΡΗΘΗΚΕ

Κατακολουθεί την υπ αριθμ. 34/2019

Απόφαση της Τ.Ε.Ε.Α. Νομού Λασιθίου

την οποία προτείνεται αναπόσπαστο τμήμα

Αριθμός Νικόλαος 29-7-2019

Ακριβές Αντίγραφο  
Εκ του Πρωτοπλου  
Η Γραμματεία της Τ.Ε.Ε.Α.  
Νομού Λασιθίου



Δέσποινα Μακρυδάκη

Δεσπότης Φ.Ε.Κ. 24/Δ/23-03-2011  
(δεν έχει συντελεστεί ή απαλλοτριωστεί)

ΓΡΑΜΜΗ ΠΑΡΑΛΙΑΣ

ΓΡΑΜΜΗ ΠΑΡΑΛΙΑΣ

Δ

Ε

P18

656501.652, 3898819.553

Τμήμα Ε2  
εμβαδο 246,78 εκμ

P19

10.98

A19

Φ.Ε.Κ. 24/Δ/23-03-2011

23.17 ΓΡΑΜΜΗ ΑΙΓΙΑΛΟΥ

ΓΡΑΜΜΗ ΑΙΓΙΑΛΟΥ

Z

A18

656502.723, 3898809.569

A17

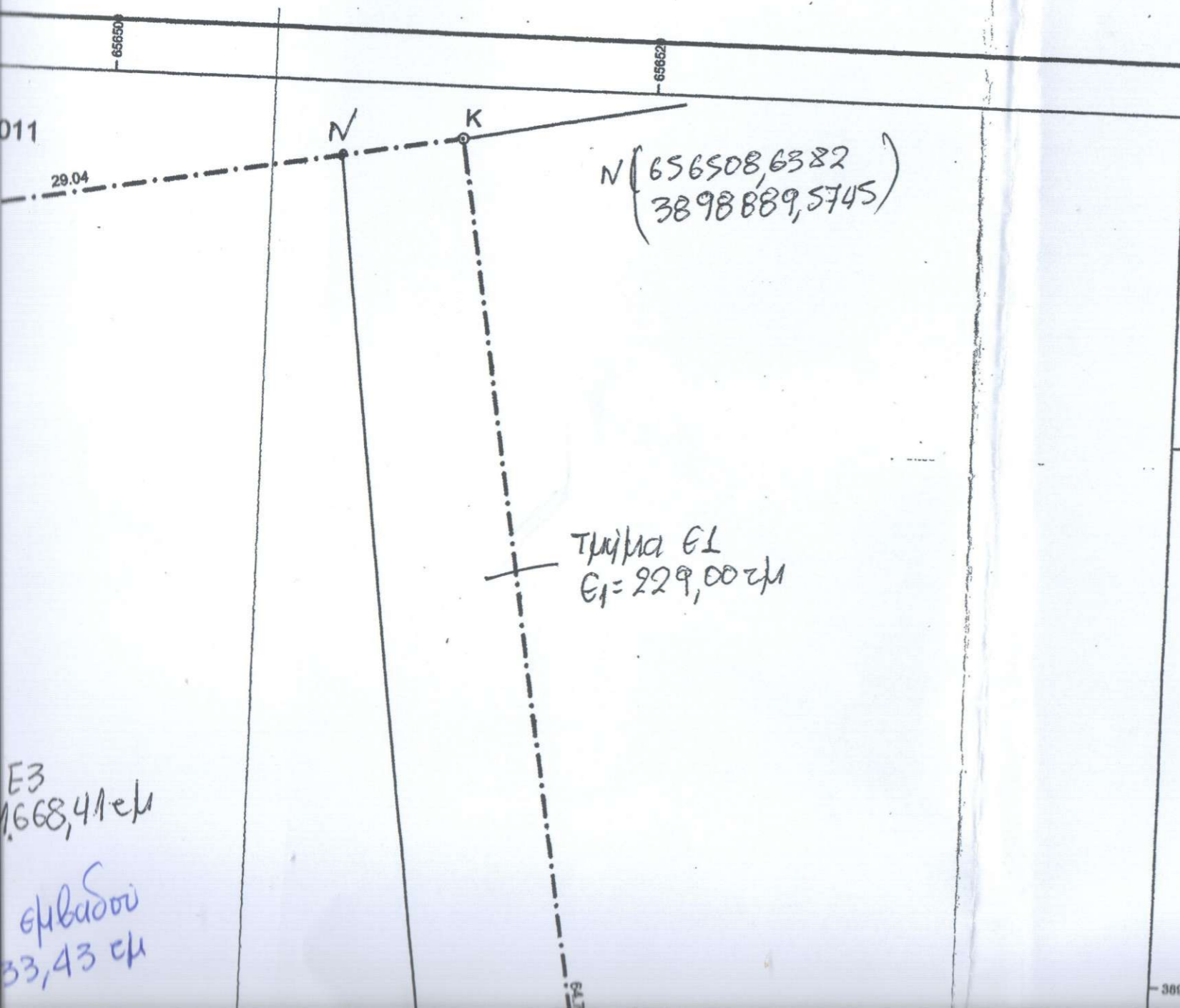

N (656508,6382  
3898889,5745)

Τμήμα ΕΙ  
ΕΙ=229,00 cm

Ε3  
1668,41 cm  
εμβαδου  
33,43 cm

Πίνακας Συντεταγμένων των κορυφών του  
γηπέδου : Εμβαδόν = 2144.19 τ.μ.

α/α	X	Y	Αποστάσεις
A	656484.334	3898885.130	—
B	656486.370	3898870.595	A - B: 14.68
Γ	656492.340	3898844.988	B - Γ: 26.29
Δ	656496.547	3898823.238	Γ - Δ: 22.15
E	656498.237	3898819.498	Δ - E: 4.10
Z	656502.723	3898809.568	E - Z: 10.90
H	656525.442	3898814.119	Z - H: 23.17
Θ	656523.806	3898824.063	H - Θ: 10.08
I	656523.413	3898826.453	Θ - I: 2.42
K	656512.901	3898890.354	I - K: 64.76
A	656484.334	3898885.130	K - A: 29.04

**ΔΗΛΩΣΗ ΑΡΘΡ. 5. Ν. 651/1977**

Ο ΥΠΟΓΡΑΦΩΝ, ΙΩΑΝΝΗΣ Ε. ΤΣΙΧΛΗΣ, ΠΟΛ. ΜΗΧΑΝΙΚΟΣ, ΔΗΛΩΝΩ ΟΤΙ ΤΟ ΠΕΡΙΓΡΑΦΟΜΕΝΟ ΣΤΟ ΠΑΡΟΝ ΔΙΑΓΡΑΜΜΑ ΓΗΠΕΔΟ, ΙΔΙΟΚΤΗΣΙΑΣ ΚΛΗΡ. ΜΑΡΙΑΣ ΛΑΥΡΕΝΤΑΚΗ - ΑΔΑΜΑΚΗ, ΠΟΥ ΠΕΡΙΓΡΑΦΕΤΑΙ ΑΠΟ ΤΑ ΣΤΟΙΧΕΙΑ: Α-Β-Γ-Δ-Ε-Ζ-Η-Θ-Ι-Κ-Α, ΜΕ ΣΥΝΟΛΙΚΟ ΕΜΒΑΔΟΝ Ε = 2144,19 τ.μ. ΕΙΝΑΙ ΜΗ ΑΡΤΙΟΤΗΤΟΣ ΚΑΙ ΜΗ ΟΙΚΟΔΟΜΗΣΙΜΟ, ΣΥΜΦΩΝΑ ΜΕ ΤΟΥΣ ΠΑΡΑΠΛΕΥΡΟΥΣ ΔΙΑΒΑΤΗΡΕΣ.