

ΤΕΧΝΙΚΟ ΓΡΑΦΕΙΟ

ΧΑΡΑΛΑΜΠΟΣ Ι. ΜΑΥΡΙΔΗΣ

Πλ. Ελ. Βενιζέλου & Γιαννακού ΙΕΡΑΠΕΤΡΑ  
τηλ. 2842025540 fax 2842027177 κιν. 6944436427

ΕΡΓΟΔΟΤΗΣ

ΚΛΗΡΟΝΟΜΟΙ ΝΙΚΟΛΑΟΥ ΜΟΥΤΣΑΚΗ



ΕΡΓΟ

ΠΛΗΡΗΣ ΑΠΟΤΥΠΩΣΗ ΙΔΙΟΚΤΗΣΙΑΣ

ΘΕΣΗ

ΑΓ. ΦΩΤΙΑ ΑΓ. ΙΩΑΝΝΟΥ ΙΕΡΑΠΕΤΡΑΣ ΛΑΣΙΘΙΟΥ  
(εκτός οικισμού)

ΘΕΜΑ ΣΧΕΔΙΟΥ

ΤΟΠΟΓΡΑΦΙΚΟ ΔΙΑΓΡΑΜΜΑ  
ΑΠΟΣΠΑΣΜΑ 1:5.000 Γ.Υ.Σ.  
ΑΠΟΣΠΑΣΜΑ Γ.Π.Σ. ΙΕΡΑΠΕΤΡΑΣ

ΑΡΙΘΜΟΣ  
ΣΧΕΔΙΟΥ

ΚΛΙΜΑΚΑ  
1:500

ΧΡΟΝΟΣ ΜΕΛΕΤΗΣ : 20-8-2009 (ενημέρωση 7-10-2013)

ΥΠΟΓΡΑΦΗ

ΣΦΡΑΓΙΔΑ

**ΧΑΡΑΛΑΜΠΟΣ Ι. ΜΑΥΡΙΔΗΣ**  
ΔΙΠΛ. ΑΓΡΟΝΟΜΟΣ & ΤΟΠΟΓΡΑΦΟΣ ΜΗΧΑΝΙΚΟΣ Ε.Μ.Π.  
ΜΕΛΟΣ Τ.Ε.Ε. ΑΡΙΘΜΟΣ ΜΗΤΡΟΥ 46376  
Α.Φ.Μ. 042008165 ΔΟΥ. ΙΕΡΑΠΕΤΡΑΣ  
ΠΛΑΤ. ΕΛΕΥΘ. ΒΕΝΙΖΕΛΟΥ & ΓΙΑΝΝΑΚΟΥ  
ΙΕΡΑΠΕΤΡΑ ΚΡΗΤΗΣ Τ.Κ. 72200  
ΤΗΛ. 2842025540 FAX. 2842027177

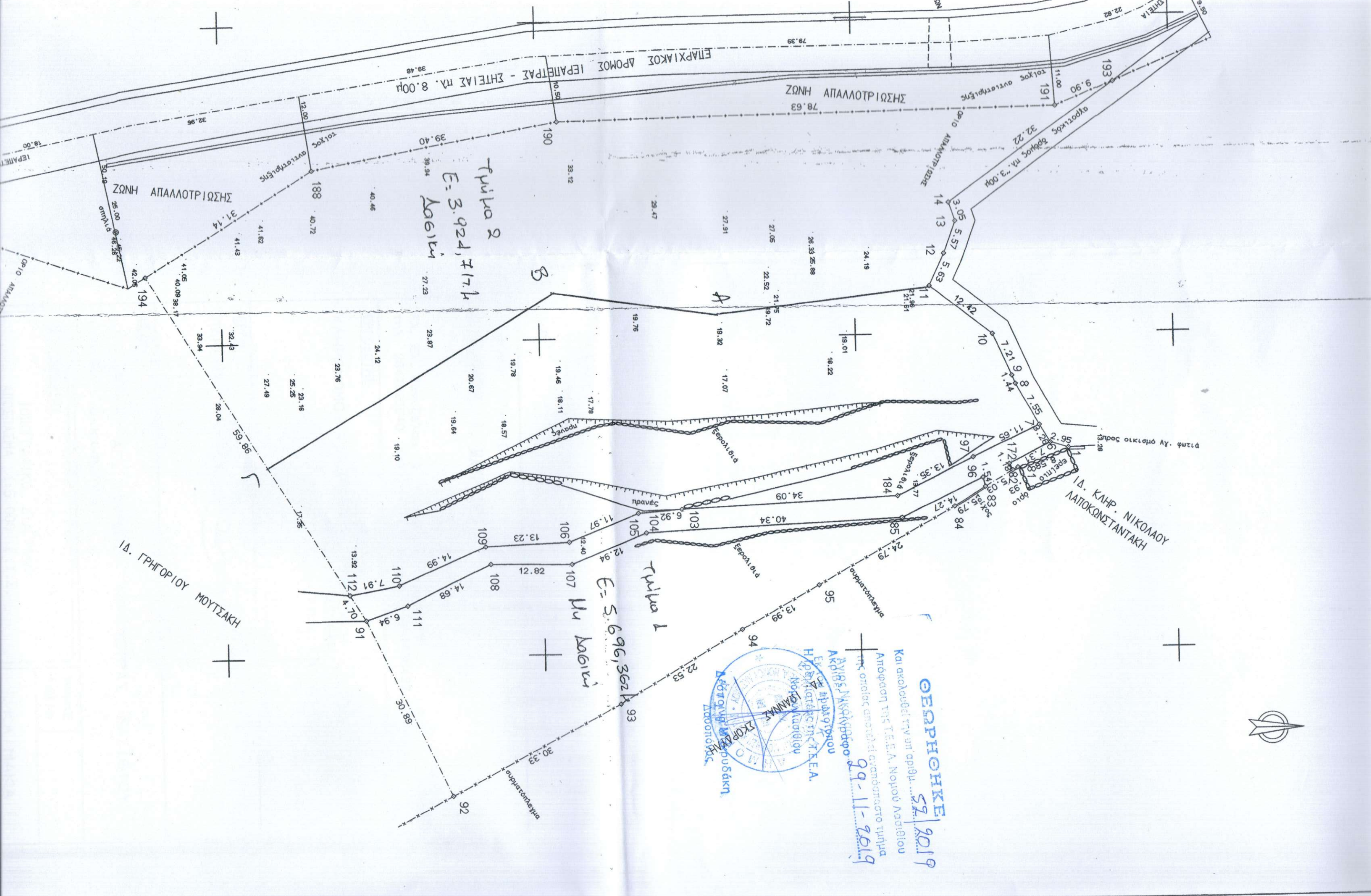

τμήμα 2  
 E = 3.924,717 μ  
 Δομική

τμήμα 1  
 E = 5.696,362 μ  
 Δομική

**ΘΕΣΠΗΘΗΚΕ**  
 52/2019  
 Και ακολουθεί την υπ αριθμ. 52/2019  
 Απόφαση της Τ.Ε.Ε.Α. Νομού Λαρίσης  
 της οποίας αποτελεί αναπόσπαστο τμήμα  
 Αριθμ. Πρωτοκόλλου 99-11-2019  
 Αριθμ. Πρωτοκόλλου  
 ΕΚΔΕΛ Ηλεκτρονικού  
 Ηλεκτρονικού Τ.Ε.Ε.Α.  
 Νομού Λαρίσης  
 Νομολογίας  
 Διορισμού  
 Διορισμός

ΙΔ. ΓΡΗΓΟΡΙΟΥ ΜΟΥΤΣΑΚΗ

ΙΔ. ΚΑΗΡ. ΝΙΚΟΛΑΟΥ  
 ΛΑΤΟΚΩΝΣΤΑΝΤΑΚΗ

ΕΠΑΡΧΙΑΚΟΣ ΔΡΟΜΟΣ  
 ΕΠΑΛΕΤΡΑΣ - ΣΗΤΕΙΑΣ ΠΛ. 8.00μ

ΖΩΝΗ ΑΠΑΛΛΟΤΡΙΩΣΗΣ  
 ΗΝΩΣ 78.63

ΖΩΝΗ ΑΠΑΛΛΟΤΡΙΩΣΗΣ  
 ΗΝΩΣ 35.00

οριοτικός όριος πλ. 3.00μ  
 τολός αυτεπάρτης 32.22

οριοτικός όριος πλ. 3.00μ  
 τολός αυτεπάρτης 18.00

89496 Χ.δ



ΕΠΙΧΕΙΡΗΣΙΑΚΟ ΠΡΟΓΡΑΜΜΑ  
 Αγροτική Ανάπτυξη  
 ΥΠΟΥΡΓΕΙΟ ΑΓΡΟΤΙΚΗΣ, ΔΕΛΤΑ  
 ΚΑΙ ΨΑΡΕΙΑΣ  
 ΔΙΕΥΘΥΝΣΗ ΓΕΩΓΡΑΦΙΚΗΣ  
 ΠΛΗΡΟΦΟΡΙΑΣ

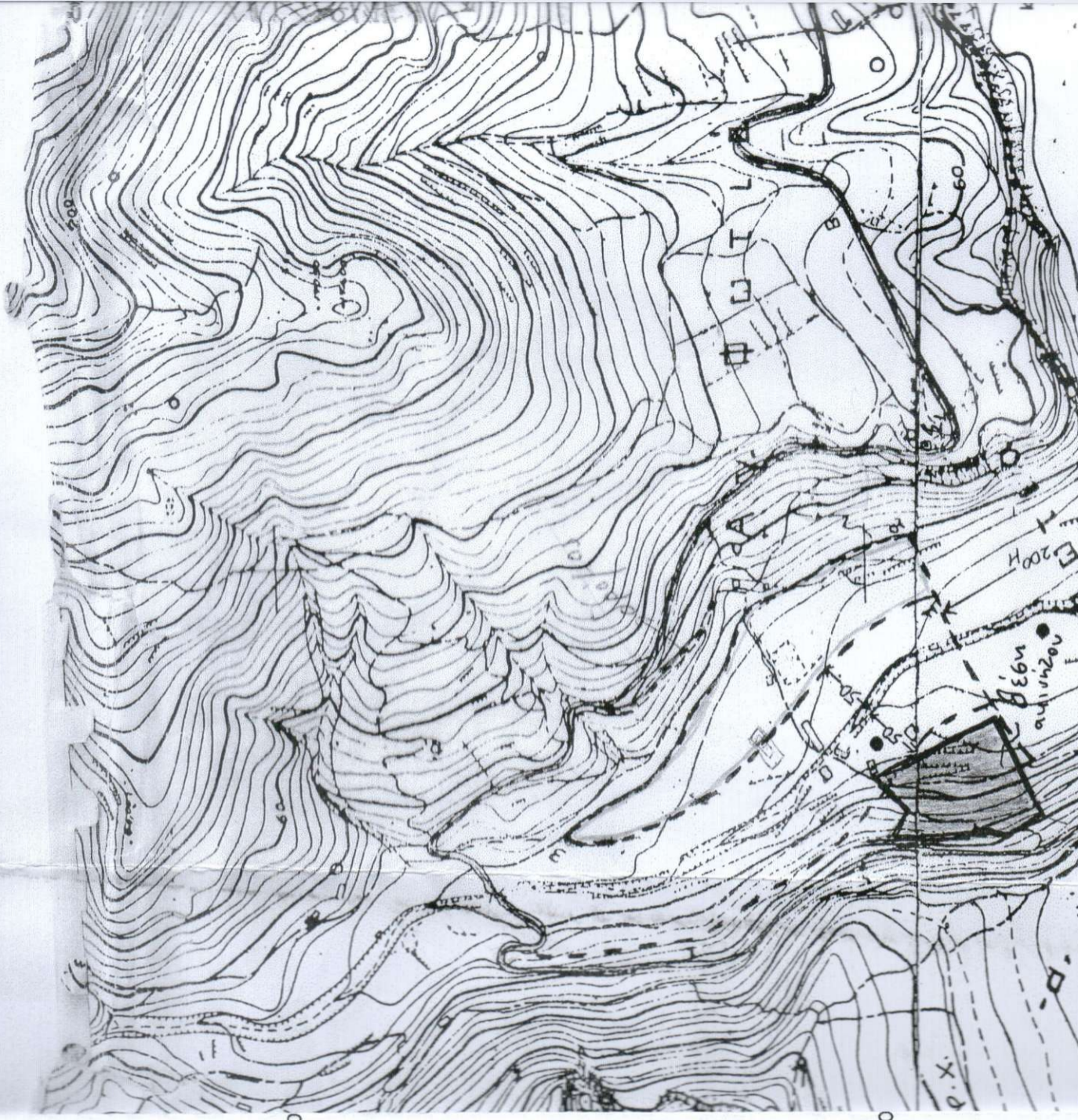

99496 Χ.δ

ΣΥΝΤΕΤΑΙΜΕΝΕΣ ΟΡΓΩΝ

ΣΗΜΕΙΟ	X	Y	ΣΗΜΕΙΟ	X	Y	ΣΗΜΕΙΟ	X	Y
1	670818.329	3877033.117	6	670817.488	3877030.284	7	670814.677	3877028.628
8	670808.067	3877024.983	9	670806.729	3877024.442	10	670800.128	3877021.531
11	670792.496	3877011.730	12	670787.381	3877014.084	13	670782.149	3877015.986
14	670779.267	3877014.993	81	670821.410	3877025.110	82	670821.840	3877024.290
83	670824.387	3877019.951	84	670821.473	3877015.057	85	670829.146	3877006.770
91	670844.198	3876921.847	92	670872.128	3876935.049	93	670857.993	3876961.886
94	670846.563	3876981.298	95	670839.731	3876993.509	96	670822.885	3877019.593
97	670819.612	3877018.076	103	670827.345	3876972.141	104	670830.990	3876966.473
105	670821.867	3876965.245	106	670832.228	3876954.094	107	670835.773	3876954.454
108	670835.594	3876941.640	109	670832.752	3876940.879	110	670838.787	3876927.153
111	670841.992	3876928.428	112	670840.204	3876919.371	172	670820.783	3877023.756
184	670825.681	3877006.187	188	670772.853	3876914.667	190	670765.663	3876953.408
191	670764.282	3877032.026	193	670760.484	3877041.172	194	670789.145	3876888.125

ΙΔ:1 ΣΗΜΕΙΑ:25 ΕΜΒΑΔΟ:9621.07 μ<sup>2</sup>

94	93	92	91	112	194	188	190	191	193	14	13
12	11	10	9	8	7	6	1	81	82	83	84

ΙΔ:1 ΜΗΚΗ ΠΛΕΥΡΩΝ

ΠΛΕΥΡΑ	ΜΗΚΟΣ	ΠΛΕΥΡΑ	ΜΗΚΟΣ	ΠΛΕΥΡΑ	ΜΗΚΟΣ
94	93	22.53	93	92	30.33
91	112	4.70	112	194	59.86
188	190	39.40	190	191	78.63
193	14	32.22	14	13	3.05
12	11	5.63	11	10	12.42
9	8	1.44	8	7	7.55
6	1	2.95	1	81	8.58
82	83	5.03	83	84	5.79
95	94	13.99			

ΙΔ:2 ΣΗΜΕΙΑ:20 ΕΜΒΑΔΟ:393.89 μ<sup>2</sup>

85	104	107	108	111	91	112	110	109	106	105	103
184	97	7	6	172	82	83	96				

ΙΔ:2 ΜΗΚΗ ΠΛΕΥΡΩΝ

ΠΛΕΥΡΑ	ΜΗΚΟΣ	ΠΛΕΥΡΑ	ΜΗΚΟΣ	ΠΛΕΥΡΑ	ΜΗΚΟΣ
85	104	40.34	104	107	12.94
108	111	14.68	111	91	6.94
112	110	7.91	110	109	14.99
106	105	11.97	105	103	6.92
184	97	13.35	97	7	11.65
6	172	7.31	172	82	1.18
83	96	1.54	96	85	14.27

ΠΑΡΑΤΗΡΗΣΕΙΣ

- 1) Τα όρια υποδειχθηκαν από τον ιδιοκτήτη.
- 2) Στάση και όρια των ιδιοκτησιών έχουν επισημανθεί με σιδηροδάσαλο και κόκκινο χρώμα.
- 3) Το ακίνητο είναι ενταγμένο σε σύστημα συνεταγμένων ΕΓΣΑ '87 και χρησιμοποιήθηκαν τα τριγωνομετρικά σημεία Κάτω Κορφή, Ν. Φωτιά και Πακουρές του φ.χ. 1:50.000 Κάτω Χαρίων της Γ.Υ.Σ..
- 4) Ο πλησιέστερος προς τα ακίνητα οικισμός της Αγ. Φωτιάς σπειρείται ζώνης, ως μη θεωρούμενος προϋπάρχων του 1923. Το ακίνητο 01 βρίσκεται σε απόσταση μικρότερη των 500μ από τα όρια του οικισμού.
- 5) Οι συνεταγμένες της στάσης είναι:  
 Σ1 Χ=671091.599 ψ=3876999.926 Η=65.314 (εκτός πινακίδας)
- 6) Με τα στοιχεία 02 (Ε02=393.89μ<sup>2</sup>) αποτυπώνεται υλοποιημένη δουλεία διάβασης, μέσω του ακινήτου 01 και υπέρ των ιδιοκτησιών Ιάνας Σκορδύλη και Γρηγορίου Μουτσάκη. Κατά δήλωση του ιδιοκτήτη αυτή μπορεί να μετατοπιστεί σε προσφορότερη θέση (λ.χ. κατά μήκος ορίου).
- 7) Η ζώνη απαλλοτριώσης του επαρχιακού δρόμου, που αφορά στο