

Προσμετρημένο έργο 12/2019 από Γραφείο Τεχνικής Επιθεώρησης ΕΣΕΤΑ/ΕΥΣ Ορεινή Έκταση Ν. Ρεθύμνου
 Ρεθύμνο: 7-11-2019

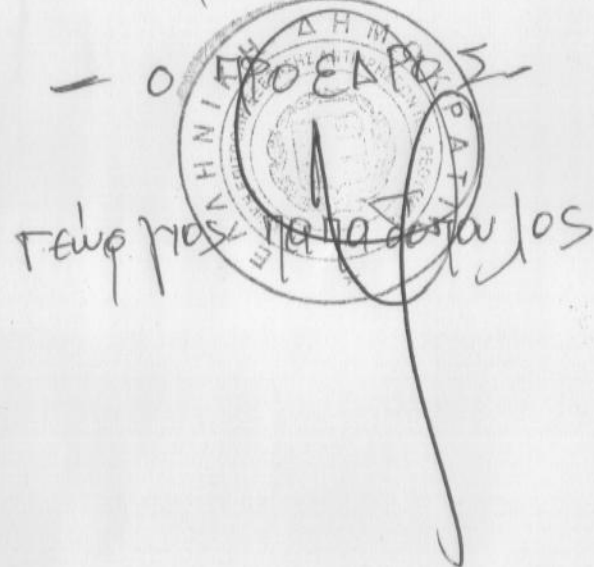

— ΤΑ ΜΕΛΗ —
 1. Παρασκευή Νάσια
 2. Αιωατζή Γαλιμ

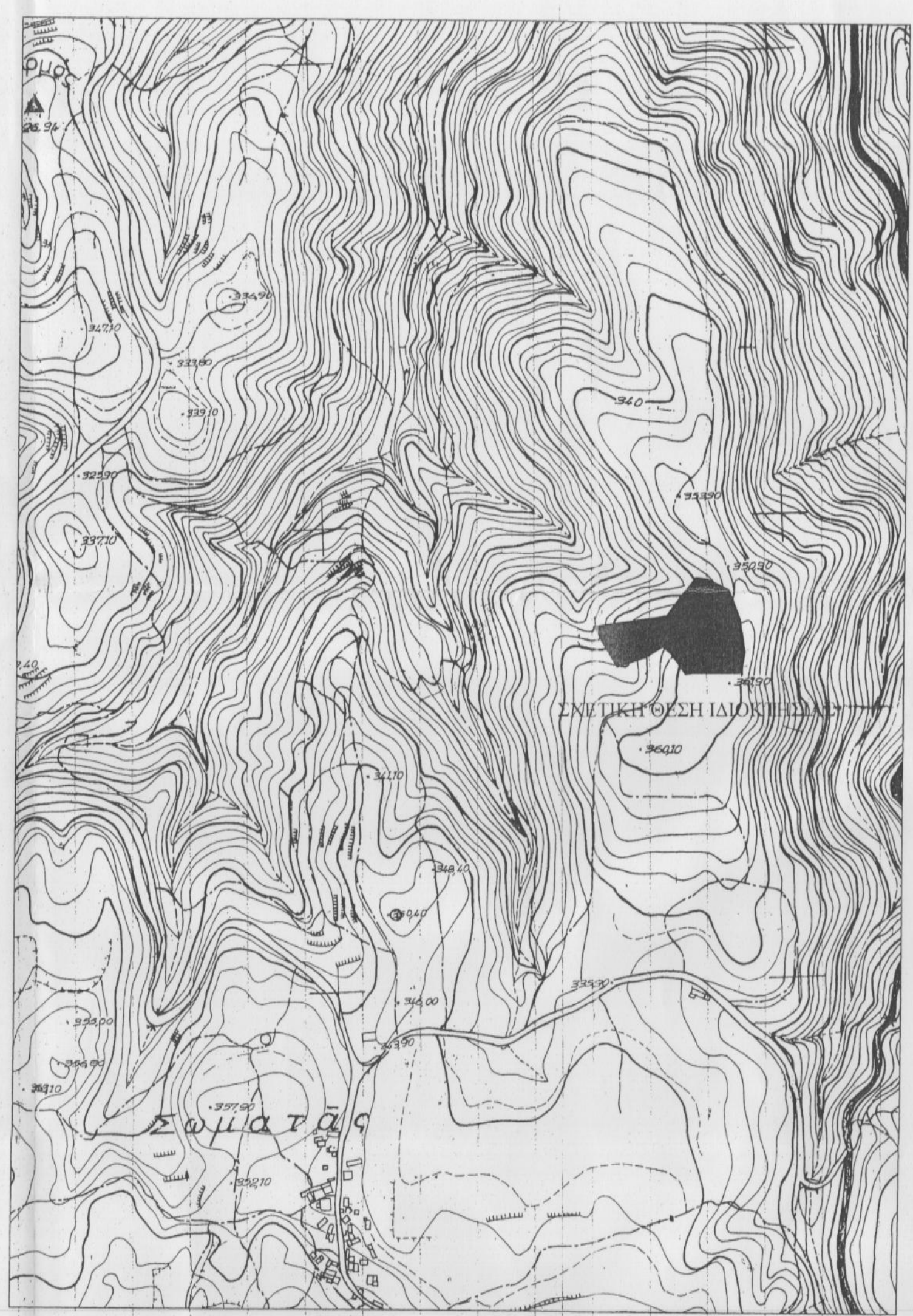
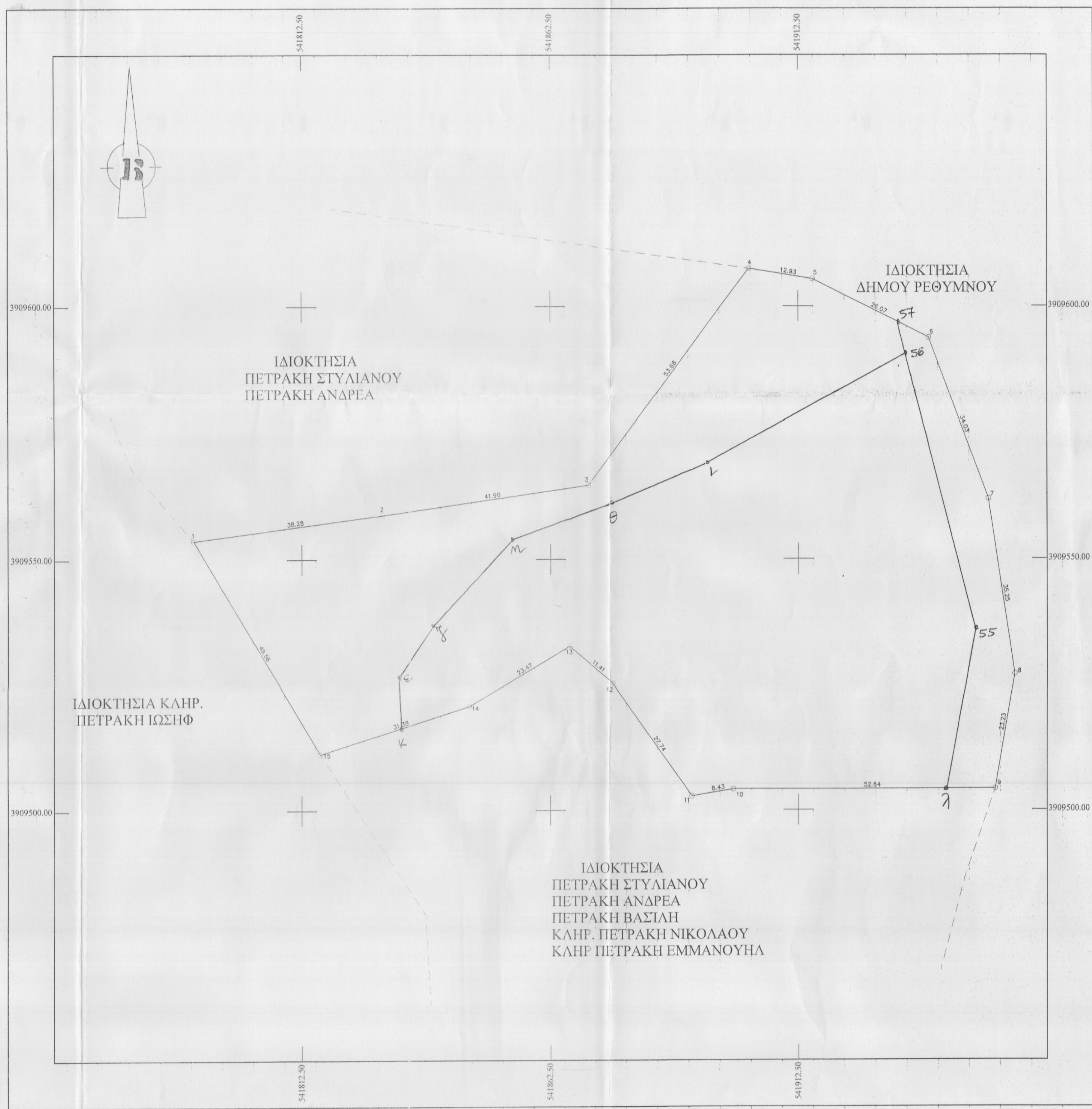

Α/Α Στοιχείου	Περιγραφή	κ	Π	Πλάτος
1	1	341790.23	3909533.72	38.29
2	2	341821.88	3909538.72	41.90
3	3	341810.00	3909544.07	33.08
4	4	341820.00	3909543.00	32.86
5	5	341820.00	3909543.00	32.86
6	6	341820.00	3909543.00	32.86
7	7	341820.00	3909543.00	32.86
8	8	341820.00	3909543.00	32.86
9	9	341820.00	3909543.00	32.86
10	10	341820.00	3909543.00	32.86
11	11	341820.00	3909543.00	32.86
12	12	341820.00	3909543.00	32.86
13	13	341820.00	3909543.00	32.86
14	14	341820.00	3909543.00	32.86
15	15	341820.00	3909543.00	32.86
16	1	341790.23	3909533.72	0.00

ΥΠΟΜΝΗΜΑ

1. Το υπό τα στοιχεία (1,2,3,....,14,15,1) αγροτεμάχιο με ΚΑΕΚ 410280502047 είναι ιδιοκτησία εξ' αδιαίρετου Πετράκη Στυλιανού του Νικολάου, Πετράκη Ανδρέα του Νικολάου Πετράκη Βασίλη του Νικολάου, κληρ Πετράκη Νικολάου τρου Νικολάου, κληρ Πετράκη Εμμανουήλ τρου Νικολάου και βρίσκεται στη θέση Μεσαρμι εκτός ορίων οικισμού Σωματάς Δ.Δ. Αρμενών τρου Δήμου Ρεθύμνου Νομού Ρεθύμνης.
 2. Το παρόν αγροτεμάχιο έχει εμβαδό Ε = 9702,32 τ.μ. Το εμβαδό υπολογίστηκε με τον τύπο $E = 1/2 \Sigma X(Y_n - 1 - Y_{n+1})$.
 3. Το παρόν αγροτεμάχιο είναι εκτός ορίων οικισμού, κατά παρέκκλιση άρθρο και οικοδομησιμο, σύμφωνα με το Π.Δ.24-05-1985 (ΦΕΚ -270/ Δ / 31-05-85) και τον Ν. 3212 (ΦΕΚ 308 Α 31-12-03) εφόσον προφασταται ως έχει της 31-12-03 ημερομηνίας εκδόσεως του εν λόγω νόμου και εφόσον το διασφαλίσει, η αρχαιολογία ή κάποια άλλη υπηρεσία δεν γνωμοδοτήσει για το αντίθετο.
- ΟΡΟΙ ΔΟΜΗΣΗΣ
- Αρτιότητα : 4000 τ.μ. και ελάχιστο πρόσωπο 25μ.
 - Δόμηση : 200 τ.μ.
 - Συντελεστής Κάλυψης : 10%
 - Μέγιστο ύψος : 7,50 μ.
 - Μέγιστος αριθμός ορόφων : 2
4. Από το παρόν δεν διέρχονται καλώδια υψηλής τάσης.
 5. Τα όρια του αγροτεμαχίου κατά θέση και έκταση καθώς και οι όμοροι ιδιοκτήτες εδείχθησαν από τους ιδιοκτήτες με αποκλειστικά δική τους ευθύνη.
 6. Το παρόν συντάχθηκε βάσει του νόμου 651/ 77 άρθρο 5.
 7. Το παρόν είναι ενταγμένο στο κρατικό σύστημα συντεταγμένων (ΕΓΣΑ '87).

ΔΗΛΩΣΗ ΙΔΙΟΚΤΗΤΗ

οι κάτωθι υπογεγραμμένοι Πετράκης Στυλιανός, Πετράκης Ανδρέας, Πετράκης Βασίλης, κληρ Πετράκη Νικολάου και κληρ Πετράκη Εμμανουήλ ιδιοκτήτες του εν λόγω ακινήτου, δηλώνουμε υπεύθυνα ότι ευθυνομώμαστε για την ακρίβεια των δηλωμένων ορίων

ο δηλών ο δηλών ο δηλών ο δηλών ο δηλών

ΤΕΧΝΙΚΟ ΓΡΑΦΕΙΟ
ΠΕΤΡΑΚΗΣ - ΠΕΤΡΑΚΑΚΗΣ
 ΜΕΛΕΤΕΣ - ΚΑΤΑΣΚΕΥΕΣ - ΤΟΠΟΓΡΑΦΙΚΑ
 ΣΚΟΡΔΑΙΩΝ 8 ΡΕΘΥΜΝΟ
 ΚΑΘΙΒΕΣ ΑΝΤΙΓΡΑΦΩ
 ΤΗΛΕΦΩΝΟ : 28310-21121

ΕΡΓΟΔΟΤΗΣ: ΠΕΤΡΑΚΗΣ ΣΤΥΛΙΑΝΟΣ, ΑΝΔΡΕΑΣ, ΒΑΣΙΛΗΣ ΚΛΗΡ. ΠΕΤΡΑΚΗΣ ΝΙΚΟΛΑΟΥ, ΕΜΜΑΝΟΥΗΛ ΜΑΡΙΑ ΣΗΜΑΝΤΙΤΗ Δ.Ε. ΔΙΟΧΗ ΓΡΑΜΜ.

ΕΡΓΟ : ΑΠΟΤΥΠΩΣΗ ΙΔΙΟΚΤΗΣΙΑΣ

ΘΕΣΗ : ΜΕΣΑΡΜΙ ΕΚΤΟΣ ΟΡΙΩΝ ΟΙΚΙΣΜΟΥ ΣΩΜΑΤΑΣ Δ.Δ. ΑΡΜΕΝΩΝ ΔΗΜΟΥ ΡΕΘΥΜΝΟΥ ΝΟΜΟΥ ΡΕΘΥΜΝΗΣ

ΜΕΛΕΤΗΤΗΣ: ΠΕΤΡΑΚΗΣ ΣΤΥΛ. ΣΤΑΥΡΟΣ Ο ΕΝΕΡΓΗΣΙΑΣ ΤΗΝ ΑΥΤΟΥΣΙΑ

ΘΕΜΑ ΣΧΕΔΙΟΥ : *Πετράκης Στυλιανός*
 ΤΟΠΟΓΡΑΦΙΚΟ ΔΙΑΓΡΑΜΜΑ

ΑΡΙΘΜΟΣ ΣΧΕΔΙΟΥ: **T₁**

ΚΛΙΜΑΚΑ : 1:500
 ΧΡΟΝΟΣ ΜΕΛΕΤΗΣ : ΜΑΙΟΣ 2014

ΣΦΡΑΓΙΔΑ - ΥΠΟΓΡΑΦΗ

ΠΕΤΡΑΚΗΣ ΣΤΥΛ. ΣΤΑΥΡΟΣ
 ΔΙΠΛΩΜΑΤ. ΠΟΛ. ΤΕΧΝ. ΜΗΧΑΝΙΚΟΣ
 ΜΕΛΟΣ Τ.Ε.Ε. (ΑΡΧ. 1003)
 ΣΚΟΡΔΑΙΩΝ 8 ΡΕΘΥΜΝΟ
 ΤΗΛ. 28310-21121

ΧΑΡΙΚΛΕΙΑ ΚΑΡΠΙΟΛΑΚΗ
 ΔΡ. ΔΙΔΑΚΤΡΟΣ