

ΚΑΙΜΑΚΑ 1:500

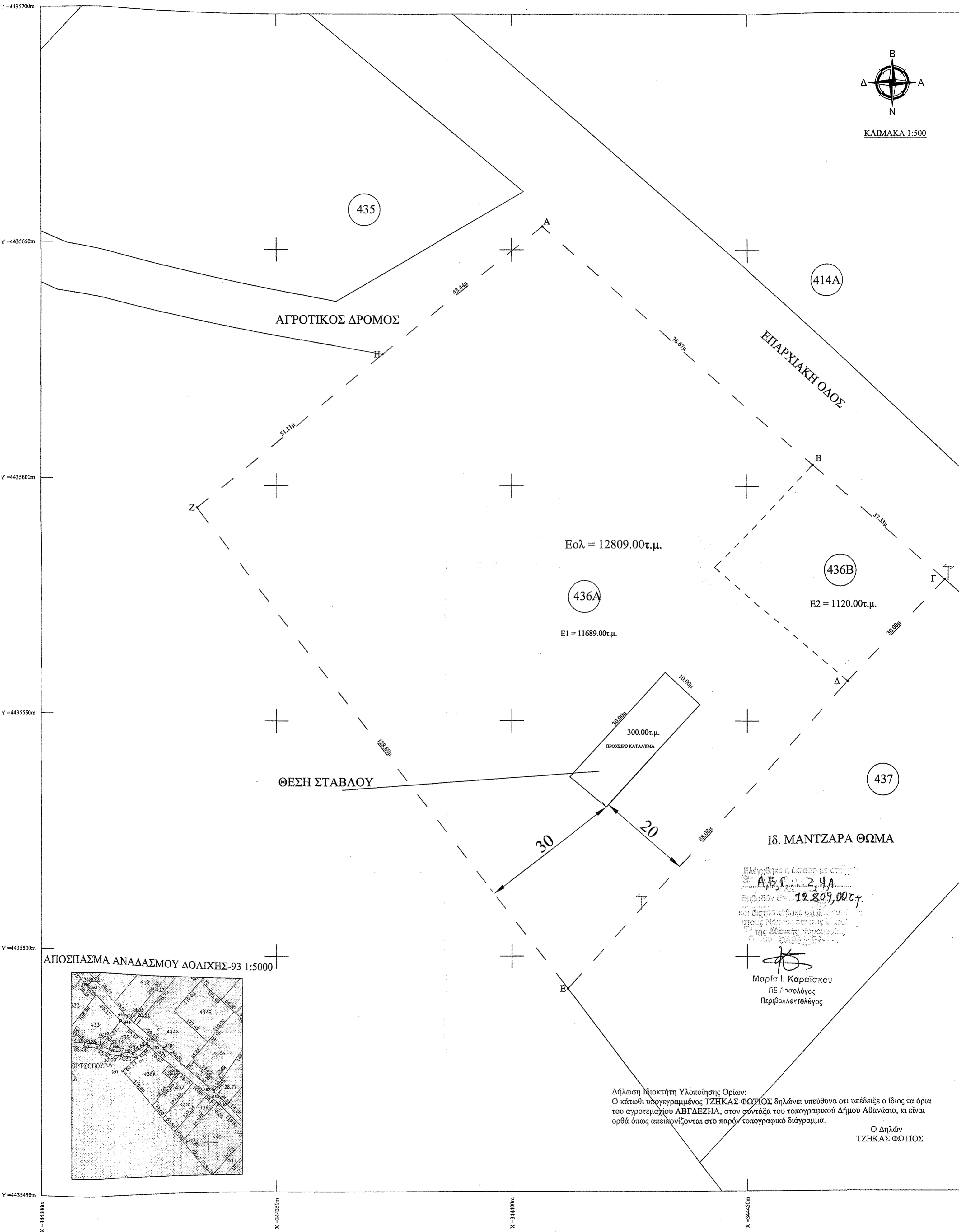

Εολ = 12809.00τ.μ.

436A

E1 = 11689.00τ.μ.

436B

E2 = 1120.00τ.μ.

437

300.00τ.μ.
ΠΡΟΧΕΙΡΟ ΚΑΤΑΛΥΜΑ

30

20

Ιδ. ΜΑΝΤΖΑΡΑ ΘΩΜΑ

Ελέγχθηκε η έσπεση με στοιχεία
Α, Β, Γ, Δ, Ζ, Η, Α
Εμβαδόν Ε = 12.809,00τ.μ.
και διαπιστώθηκε ότι είναι
σπουδαιότερο από το
της Δέκατης Νοεμβρίου
1993.

Μαρία Ι. Καραϊσκού
Π.Ε. Γεωλόγος
Περιβαλλοντολόγος

Δήλωση Ιδιοκτήτη Υλοποίησης Ορίων:
Ο κάτωθι υπογεγραμμένος ΤΖΗΚΑΣ ΦΩΤΙΟΣ δηλώνει υπεύθυνα ότι υπέδειξε ο ίδιος τα όρια
του αγροτεμαχίου ΑΒΓΔΕΖΗΑ, στον σκηνάξια του τοπογραφικού Δήμου Αθανάσιου, κι είναι
ορθά όπως απεικονίζονται στο παρόν τοπογραφικό διάγραμμα.

Ο Δηλών
ΤΖΗΚΑΣ ΦΩΤΙΟΣ

ΑΠΟΣΠΑΣΜΑ ΑΝΑΔΑΣΜΟΥ ΔΟΛΙΧΗΣ-93 1:5000

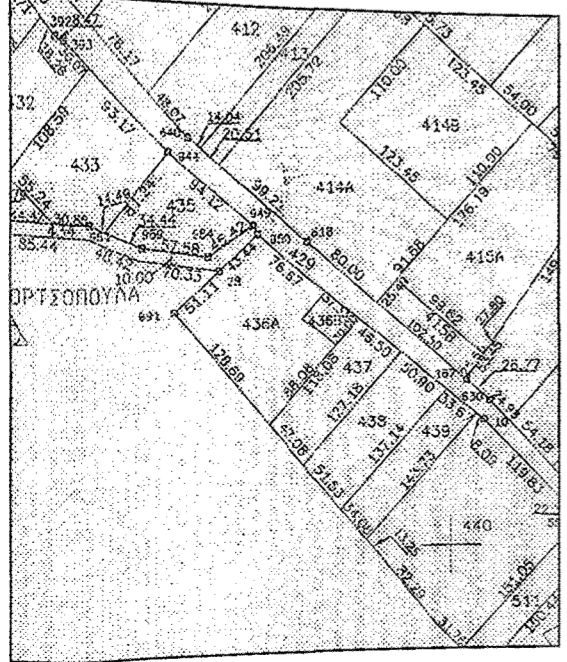

Y = 4435700m
Y = 4435650m
Y = 4435600m
Y = 4435550m
Y = 4435500m
Y = 4435450m

X = 344300m
X = 344350m
X = 344400m
X = 344450m

ΑΠΟΣΠΑΣΜΑ ΚΤΗΜΑΤΟΛΟΓΙΟΥ 1:5000



ΑΠΟΣΠΑΣΜΑ ΧΑΡΤΗ 1:50000

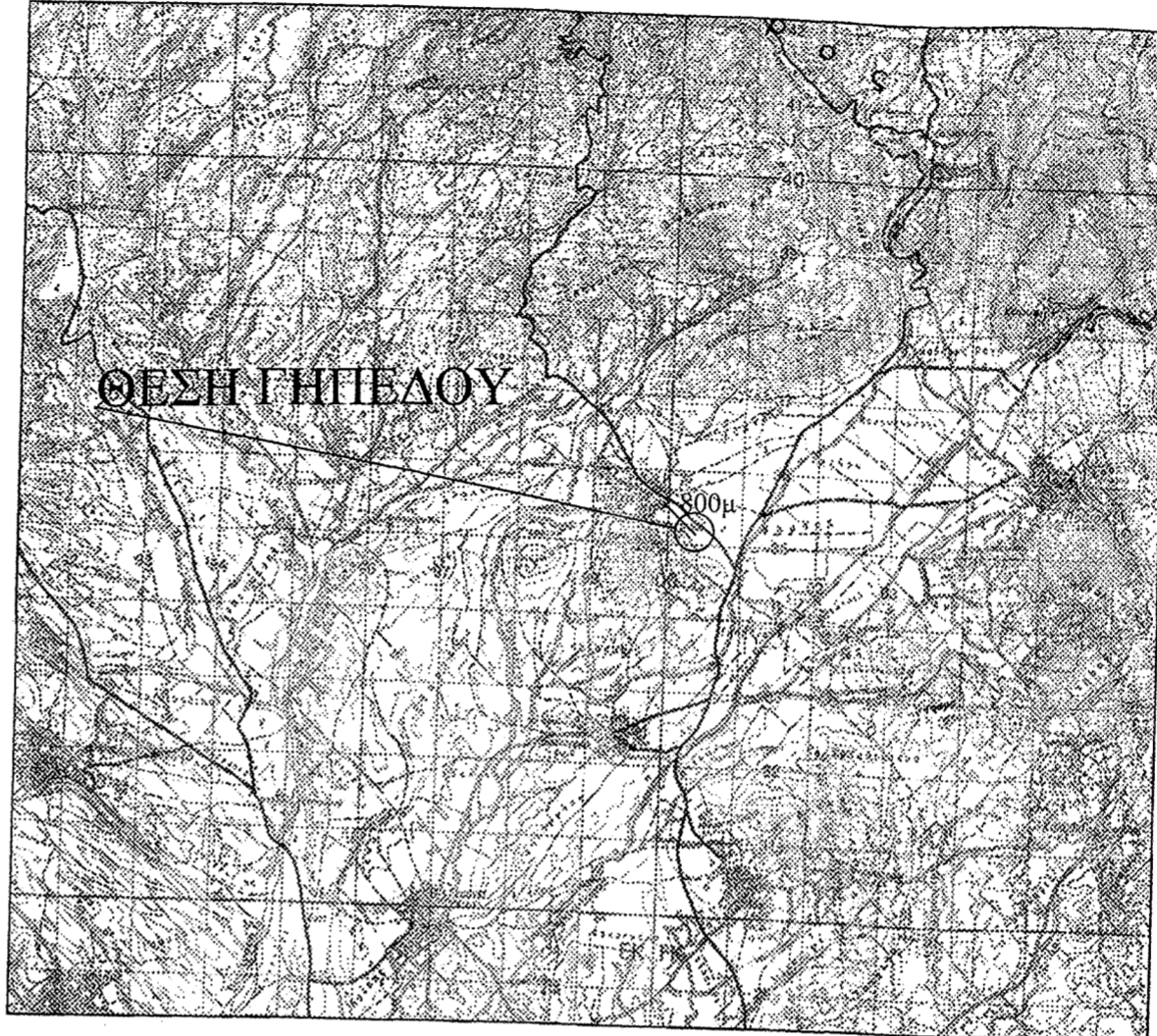

ΥΠΟΜΝΗΜΑ

Στοιχεία Γεωδαιτικού Συστήματος Αναφοράς ΕΓΣΑ 87

Ελλειψοειδές Αναφοράς GRS 80 (a= 6 378 137, 1/f 298.257222101)
 Κεντρικός Μεσημβρινός λo = 24o 00' 00'', K₀ = 0.999600
 Τετμημένη Κεντρικού Μεσημβρινού : +500 000.00 μ.
 Γεωγραφικό Πλάτος Αναφοράς 0o 00' 00''
 Προβολή : Εγκάρσια Μερκατορική - Προβολικό Σύστημα TM87
 Γραμμική Παραμόρφωση Περιοχής : K = 0.999897993

ΠΙΝΑΚΑΣ ΣΥΝΤΕΤΑΓΜΕΝΩΝ

α/α	X (m)	Y (m)	S (m)
A	344406.50	4435654.97	76.67
B	344463.59	4435604.17	37.33
Γ	344492.06	4435579.68	30.00
Δ	344471.34	4435558.00	88.08
Ε	344411.85	4435493.04	128.69
Z	344333.13	4435594.93	51.11
Η	344372.53	4435627.79	43.44
Α	344406.50	4435654.97	

E = 12809.00τ.μ.

ΟΡΟΙ ΔΟΜΗΣΗΣ ΕΚΤΟΣ ΟΙΚΙΣΜΟΥ

Π.Δ 24/ 31-05-1985 - ΦΕΚ 270Δ' - Ν3212/ 31-12-2003 - ΦΕΚ 308Α
 1. ΑΡΤΙΟΤΗΤΑ ΚΑΤΑ ΚΑΝΟΝΑ:
 α) Ελάχιστο εμβαδόν 4000m²
 β) Ελάχιστο πρόσωπο 25m σε κοινόχρηστο δρόμο
 γ) Για γήπεδα που έχουν πρόσωπο σε Διεθνείς, Εθνικές, Επαρχιακές, Δημοτικές και κοινοτικές οδούς ως και σε εγκαταλεημένα τμήματα τους και σε σιδηροδρομικές γραμμές. Ελάχιστο πρόσωπο 45m, ελάχιστο βάθος 50m, ελάχιστο εμβαδόν 4000m²
 2. ΚΑΤΑ ΠΑΡΕΚΚΛΙΣΗ ΑΡΤΙΑ ΚΑΙ ΟΙΚΟΔΟΜΗΣΙΜΑ:
 α) Τα εντός ζώνης πόλεων, κωμών και οικισμών τα οποία είχαν κατά την 24.4.1977 ελάχιστο εμβαδόν 2000m²
 β) Τα γήπεδα που κατά την ημέρα δημοσίευσης του παρόντος Π.Δ έχουν πρόσωπο σε Διεθνείς, Εθνικές, Επαρχιακές, Δημοτικές και κοινοτικές οδούς ως και σε εγκαταλεημένα τμήματα τους και σε σιδηροδρομικές γραμμές εφόσον έχουν:
 αα) Π: 10m B: 15m E: 750m² για γήπεδα που υφίστανται κατά την 12.11.1962
 ββ) Π: 20m B: 35m E: 1200m² για γήπεδα που υφίστανται κατά την 12.09.1964
 γγ) Π: 25m B: 40m E: 2000m² για γήπεδα που υφίστανται κατά την 17.10.1978
 δδ) E: 4000m² για γήπεδα που δημιουργήθηκαν από 17.10.1978 μέχρι την ημέρα δημοσίευσης του Π.Δ. 24/ 31-5-1985
 γ) Τα γήπεδα που προϋπήρχαν στις 31.12.2003 με (π/β/ε) : -/4000m²

ΔΗΛΩΣΗ ΝΟΜΟΥ 651/1977 & 1337/1983

Ο κάτωθι υπογεγραμμένος Δήμου Αθανάσιος, Μηχανικός Τοπογράφος κ Γεωπλ., δηλώνω υπεύθυνα ότι το αγροτεμάχιο ΑΒΓΔΕΖΗΑ που βρίσκεται στην θέση "ΤΣΑΙΡΟΥΛΙΑ" με Αρ.Αναδασμού 436Α-436Β, εκτός οικισμού Τ.Κ. Δολίχης του Δήμου Ελασσόνας, είναι άρτιο και οικοδομήσιμο, σύμφωνα με τις ισχύουσες πολεοδομικές διατάξεις. Δεν οφείλει εισφορές σε γη και χρήμα. Δεν εμπίπτει σε ζώνη Natura. Μέσα από το γήπεδο δεν περνάει γραμμή υψηλής τάσης της Δ.Ε.Η. και ούτε υπάρχει ρέμα. Τα όρια υποδείχθηκαν από τον κ. ΤΖΗΚΑ ΦΩΤΙΟ κατά την αποτύπωση.

Ο δηλών

ΕΡΓΟΔΟΤΗΣ

ΤΖΗΚΑΣ ΦΩΤΙΟΣ

ΤΙΤΛΟΣ ΜΕΛΕΤΗΣ

ΠΡΟΧΕΙΡΟ ΚΑΤΑΛΥΜΑ ΖΩΩΝ

ΠΕΡΙΟΧΗ ΜΕΛΕΤΗΣ

Τ.Κ. ΔΟΛΙΧΗΣ - ΘΕΣΗ "ΤΣΑΙΡΟΥΛΙΑ" ΑΡ. ΑΝΑΔΑΣΜΟΥ 436Α-436Β
 ΔΗΜΟΣ ΕΛΑΣΣΟΝΑΣ
 ΠΕΡΙΦΕΡΕΙΑΚΗ ΕΝ. ΛΑΡΙΣΑΣ

ΘΕΜΑ ΣΧΕΔΙΟΥ

ΤΟΠΟΓΡΑΦΙΚΟ ΔΙΑΓΡΑΜΜΑ

ΚΛΙΜΑΚΑ

1:500

ΑΡ. ΣΧΕΔΙΟΥ

T1

Ο ΣΥΝΤΑΞΑΣ

ΑΘΑΝΑΣΙΟΣ ΓΕΩΡΓ ΔΗΜΟΥ
 ΠΤΥΧΙΟΥΧΟΣ ΜΗΧΑΝΙΚΟΣ
 ΓΕΩΠΛΗΡΟΦΟΡΙΚΗΣ ΚΑΙ ΤΟΠΟΓΡΑΦΙΑΣ
 Α.Μ.Α.Ε.Ε.Τ.Ε.Μ. 43824
 ΣΚΟΥΦΑ 14, ΕΛΑΣΣΟΝΑ Τ.Κ. 40200
 ΚΙΝ.: 6977443611 - 6972259833
 Α.Φ.Μ. 122334444 - ΔΟΥ ΕΛΑΣΣΟΝΑΣ

ΘΕΩΡΗΣΗ

Και σύμφωνα με το άρθρο 3340/1977, 30/99.10.2014
 Ελασσόνα 29-10-2014
 Ο Δασάρχης

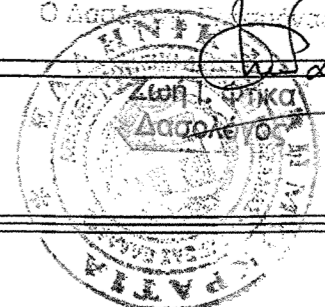

ΕΛΑΣΣΟΝΑ

ΑΠΡΙΛΙΟΣ 2014