



ΥΠΕΥΘΥΝΗ ΔΗΛΩΣΗ ΝΟΜΟΥ 651/77

Η υπογεγραμμένη Μηχανικός Γεωπληροφορικής και Τοπογραφίας ΧΑΡΙΚΛΕΙΑ Χ. ΚΟΡΔΕΛΙΑ

1. ότι ο αγρός υπό στοιχεία (ΑΒΓΔΕΖΑ) Εμβαδού 4305.38 τμ Εκτός Σχεδίου είναι άριστος και οικοδομήσιμος σύμφωνα με τις ισχύουσες Πολυκοινοτικές Διατάξεις Π.Δ. 1-7-77 ΦΕΚ 280 Δ/1-9-77 Π.Δ. 24-5-85 (ΦΕΚ 270Δ/31-5-85).

2. ο αγρός υπό στοιχεία (ΖΗΘΙΚΑ) εμβαδού 2196.82 τμ εκτός σχεδίου είναι μη άριστος και μη οικοδομήσιμος σύμφωνα με τις ανωτέρω διατάξεις. Δεν υπάρχουν στις Διατάξεις του Ν. 1337/83 δεν έχουν υποχρεώσεις απαράβατος σε γη και χρήση και δεν έχει κινητά ή φορητά περιουσιακά στοιχεία. Η ιδιότητα του αγρού είναι η δασική. Ο αγρός αυτός ανήκει στην Ο.Κ.Σ.Ο.Α.Π.Ι. Φ.Ε.Κ. 1687/Α.Π.Π. 10-5-2012 και ανανεώσιμα γήρατα σε Πρασόφι με κωδικό αριθμό ΠΕΠΔ-ΑΓΓ (Πρασόφι) Ελέγκου και Περιουσιακό Δόμησης Λοιπή Γεωργική Γη) Απέχουν 600 μ περίπου από την θάλασσα και 2488 μ. περίπου από τα όρια της Τ.Κ. Παλουρίου.

Η ΔΗΛΩΣΙΑ

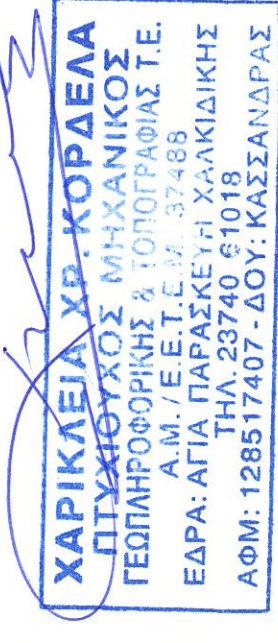
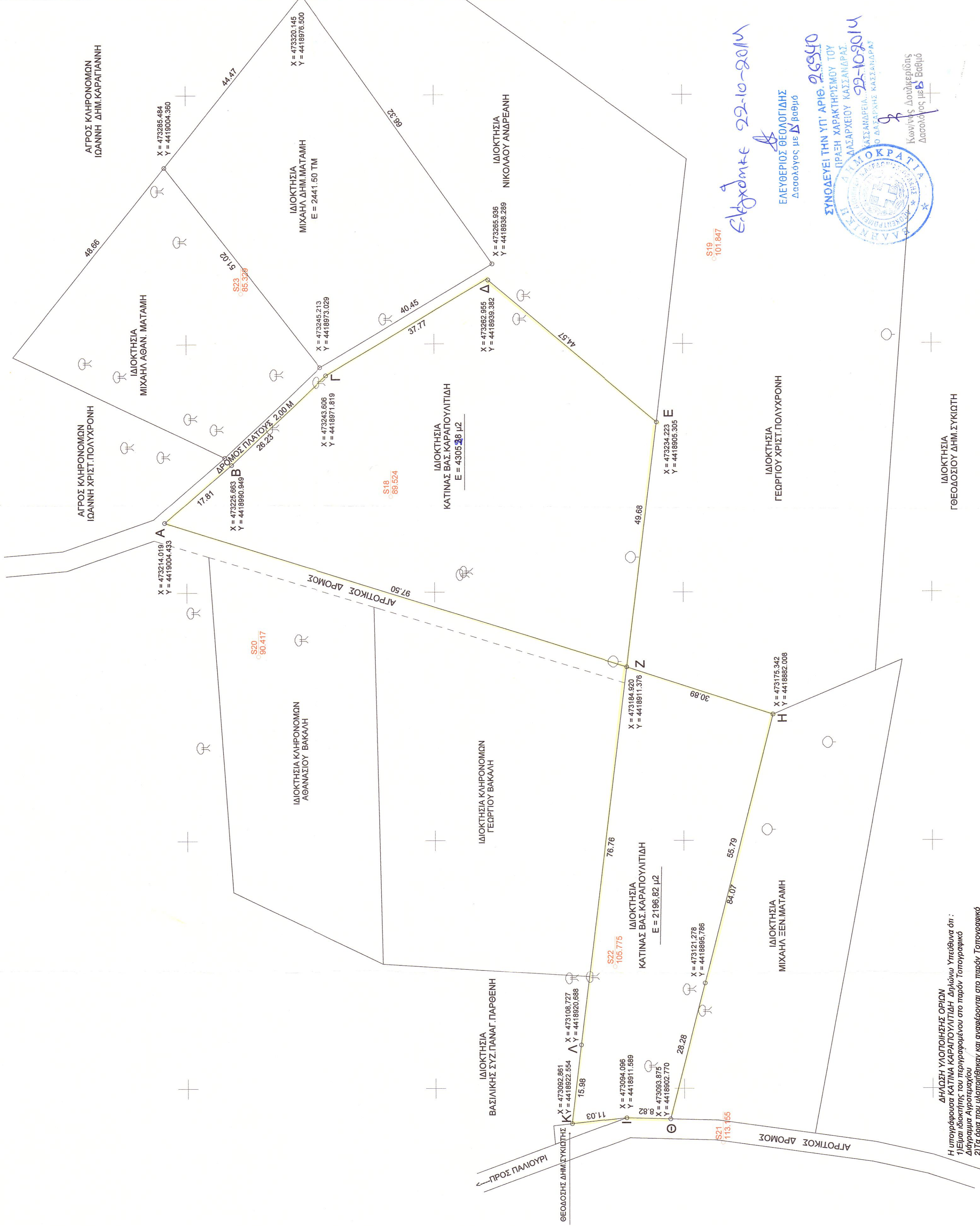

Table with 2 columns: Field Name and Value. Fields include: ΕΡΓΟΔΟΤΗΣ (ΚΑΤΙΝΑ ΣΥΖ.ΚΩΝΣΤ. ΚΑΡΑΠΟΥΛΙΔΗ), ΕΡΓΟ (ΤΑΧΥΜΕΤΡΙΚΗ ΑΠΟΤΥΠΩΣΗ), ΘΕΣΗ (ΔΗΜΟΣ ΚΑΣΣΑΝΔΡΑΣ ΧΑΛΚΙΔΙΚΗΣ ΤΟΠΙΚΗ ΚΟΙΝΟΤΗΤΑ ΠΑΛΟΥΡΙΟΥ ΠΕΡΙΟΧΗ: "ΡΑΓΑΖΑΚΙΑ Η" ΣΤΡΑΤΗ"), ΜΕΛΕΤΗΤΗΣ (ΧΑΡΙΚΛΕΙΑ ΚΟΡΔΕΛΙΑ ΜΗΧΑΝΙΚΟΣ ΓΕΩΠΛΗΡΟΦΟΡΙΚΗΣ & ΤΟΠΟΓΡΑΦΙΑΣ), ΕΙΔΟΣ ΣΧΕΔΙΟΥ (ΑΡΙΘΜΟΣ ΣΧΕΔΙΟΥ), ΤΟΠΟΓΡΑΦΙΚΟ ΔΙΑΓΡΑΜΜΑ (Τ1), ΚΛΙΜΑΚΑ (1:500), ΧΡΟΝΟΣ ΜΕΛΕΤΗΣ (2 ΣΕΠΤΕΜΒΡΙΟΥ 2014), ΥΠΟΓΡΑΦΗ - ΣΦΡΑΓΙΔΑ (ΘΕΩΡΗΣΗ ΥΠΗΡΕΣΙΑΣ).

ΔΗΜΟΣ ΚΑΣΣΑΝΔΡΑΣ ΧΑΛΚΙΔΙΚΗΣ ΤΟΠΙΚΗ ΚΟΙΝΟΤΗΤΑ ΠΑΛΟΥΡΙΟΥ ΤΟΠΟΓΡΑΦΙΚΟ ΔΙΑΓΡΑΜΜΑ ΘΕΣΗ " ΡΑΓΑΖΑΚΙΑ Η" ΣΤΡΑΤΗ" (ΕΚΤΟΣ ΣΧΕΔΙΟΥ) ΚΛΙΜΑΚΑ 1 : 500

ΠΡΟΒΟΛΙΚΟ ΣΥΣΤΗΜΑ ΕΓ.Σ.Α. 87



Ελέγχεται 22-10-2014
ΕΛΕΥΘΕΡΙΟΣ ΘΕΟΔΩΤΙΔΗΣ Δασολόγος με Δ. Βαθμό
ΣΥΝΟΛΕΙ ΤΗΝ ΥΠ' ΑΡΙΘ. 26540 ΠΡΑΞΗ ΧΑΡΑΚΤΗΡΙΣΜΟΥ ΤΟΥ ΔΑΣΑΡΧΕΙΟΥ ΚΑΣΣΑΝΔΡΑΣ 22-10-2014



ΔΗΛΩΣΗ ΥΠΟΠΟΙΗΣΗΣ ΟΡΙΩΝ Η υπογράφουσα ΚΑΤΙΝΑ ΚΑΡΑΠΟΥΛΙΔΗ Δηλώσω Υπεύθυνα ότι: Είναι ίδια με τις πληροφορίες στο παρόν Τοπογραφικό Διάγραμμα που υλοποιήθηκαν και αναφέρονται στο παρόν Τοπογραφικό Διάγραμμα υποδείχθηκαν από εμένα και είναι τα ορθά. Η ΙΔΙΟΚΤΗΤΗΣ