

| ΣΥΝΤΕΤΑΓΜΕΝΕΣ ΟΡΓΙΩΝ | | | | | | | | | |
|----------------------|---------|---------|--------|---------|---------|--------|---------|---------|--------|
| ΣΗΜΕΙΟ | X | Y | ΣΗΜΕΙΟ | X | Y | ΣΗΜΕΙΟ | X | Y | ΣΗΜΕΙΟ |
| Γ | 494.860 | 500.250 | Β | 490.890 | 513.760 | Δ | 497.080 | 481.130 | |
| Ε | 497.070 | 469.940 | Ζ | 491.270 | 462.540 | Η | 474.680 | 450.790 | |
| Α | 463.640 | 440.460 | Τ | 453.210 | 445.910 | Κ | 455.980 | 448.700 | |
| Λ | 436.710 | 460.080 | Μ | 438.820 | 475.660 | Ν | 439.920 | 488.100 | |
| Ξ | 439.990 | 498.630 | Α | 484.190 | 530.210 | Ο | 439.710 | 506.100 | |
| Π | 455.940 | 511.600 | Ρ | 471.010 | 520.680 | | | | |

ΕΜΒ. ΟΙΚ. (ΑΒΓΔΕΖΗΘΙΚΑΜΝΟΠΡΑ) - 3770,46 τμ
 ΟΡΓΙ ΔΟΜΗΣΗΣ (εκτός σχεδίου)
 ΠΑΡΑ ΔΗΜΟΣΙΑΣ ΟΔΟΥ
 Π.Δ. ΤΗΣ 24-5-1965 (φ.κ.ε. 270 Δ)

ΑΡΤΙΟΤΗΤΑ κατα κανονα 4000 τμ
 Περικλίσεις υψοσταμενων προ της:
 α) 21-11-1962 10 προσ. 15 βαθος 750 εμβαδο
 β) 12-09-1964 20 35 1200
 γ) 17-10-1978 25 40 2000

ΣΥΝΤΕΛ. ΔΟΜΗΣΗΣ 0,2
 ΚΑΙΝΩΝ 10%
 ΜΕΓΙΣΤΟ ΥΨΟΣ 7,50 μ

ΑΠΟΣΤΑΣΗ απο ορια στα κατα κανονα 15 μ
 ΑΠΟΣΤΑΣΗ απο ορια 2,50 μ στην α) περιπτωση
 ΑΠΟΣΤΑΣΗ απο ορια 500 μ στη β) και γ) περιπτωση
 ΑΠΟΣΤΑΣΗ απο τον αξονα εδνηκης οδου 30 μ (για κατοικια)
 ΑΠΟΣΤΑΣΗ απο τον αξονα επαρχιακης οδου 20 μ
 ΑΠΟΣΤΑΣΗ απο κοινοτικο 6 μ
 ΑΠΟΣΤΑΣΗ απο ρεμα 20 μ και απο δασικη 10 μ

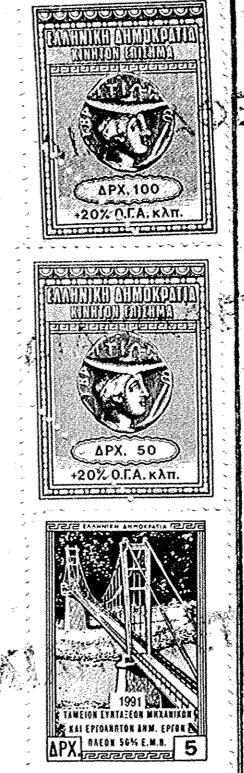

Δ Η Λ Ω Σ Η Ν. 651/77

Το παρον ελαιοπεριβολο ειναι εκτος οικισμου, εραπειται δε του επαρχιακου δρομου και ειναι αρτιο και οικοδομησιμο συμφωνα με τις λαχουσες πολεοδομικες διαταξεις του Γ.Ο.Κ. - Τα ορια υπειδειξε και υλοποιησε ο ιδιοκτητης.

Ο Δ Η Λ Ω Ν

Δ Η Λ Ω Σ Η Ν Ι Δ Ι Ο Κ Τ Η Τ Η

Ο παρακατω υπογραφων Δημητρ. Κιαδημος ιδιοκτητης του ελαιοπεριβολου δηλωνυ υπευθυνα οτι τα υλοποιημενα στο εδαφος ορια που φαινονται στο παρον τοπογραφικο ειναι τα σωστα.

Ο Ι Δ Ι Ο Κ Τ Η Τ Η

ΤΕΧΝΙΚΟ ΓΡΑΦΕΙΟ ΝΙΚΟΛΕΡΗ ΝΙΚΟΥ
 ΜΑΓΝΗΤΩΝ 116 - ΤΗΛ. 59973 - ΒΟΛΟΣ

ΕΡΓΟΔΟΤΗΣ: ΚΙΑΔΗΜΟΣ ΔΗΜΗΤΡΗΣ

ΕΡΓΟ: ΕΛΑΙΟΠΕΡΙΒΟΛΟ 3770,46 τμ

ΘΕΣΗ: "ΑΡΕΟΥΤΣΙΚΟ" ΧΟΡΤΟΥ ΚΤΗΜ. ΠΕΡΙΦ. ΑΡΓΑΛΑΣΤΗΣ

ΘΕΜΑ ΣΧΕΔΙΟΥ: ΤΟΠΟΓΡΑΦΙΚΟ ΔΙΑΓΡΑΜΜΑ

ΑΡΙΘΜΟΣ ΣΧΕΔΙΟΥ: 71

ΚΛΙΜΑΚΑ 1:200

ισοδιάσταση=1.00

ΧΡΟΝΟΣ ΜΕΛΕΤΗΣ: ΝΟΕΜΒΡΙΟΣ 1996

Ο ΑΠΟΤΥΠΩΣΑΣ: [Signature]

Ο ΣΥΝΤΑΞΑΣ: [Signature]

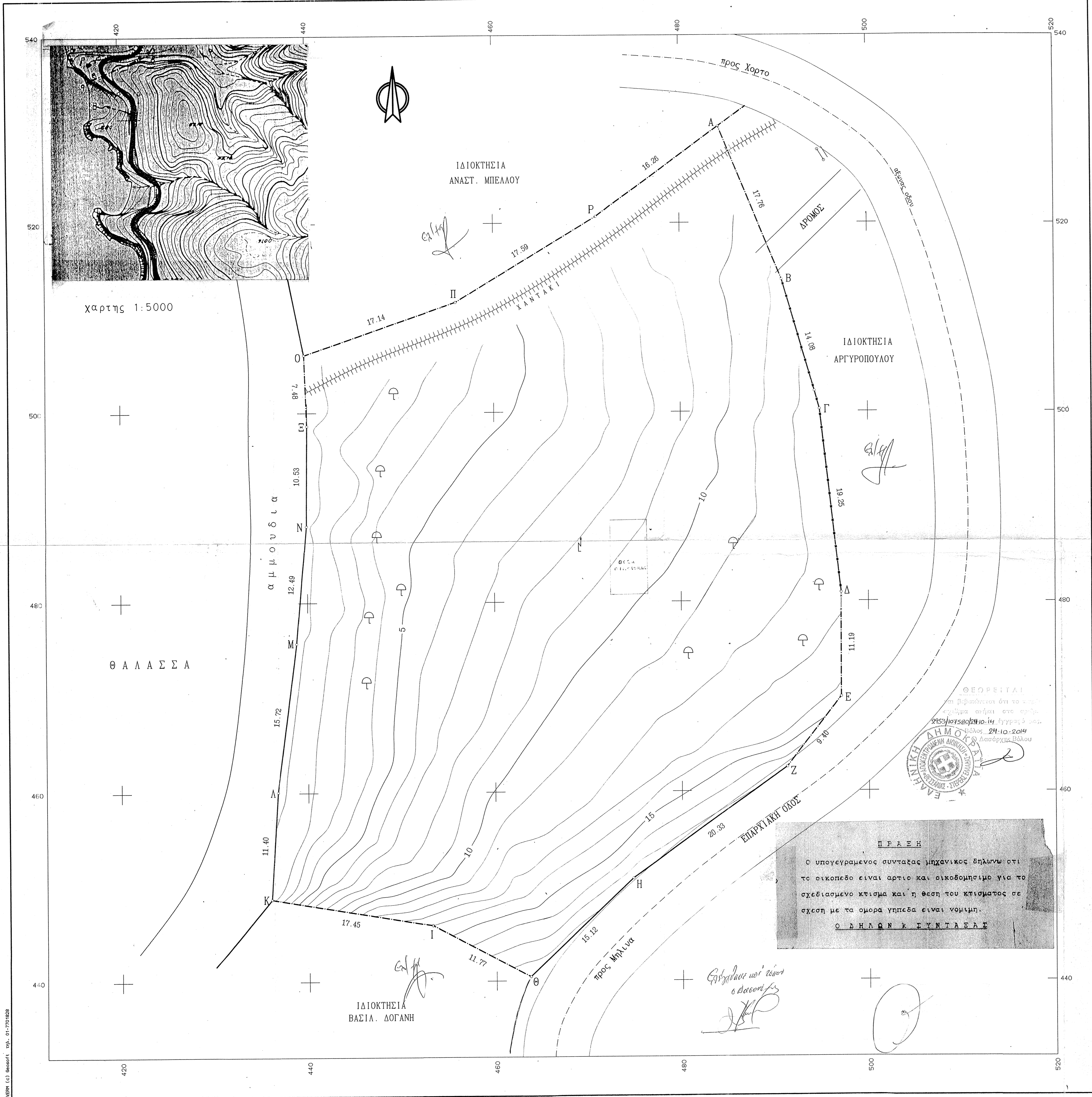

Π Ρ Α Ξ Η

Ο υπογεγραμενος συνταξας μηχανικος Ελληνος οτι το οικοπεδο ειναι αρτιο και οικοδομησιμο για το σχεδιασμενο κτισιμο και η θεση του κτισιματος σε σχεση με τα ομορα γηπεδα ειναι νομιμη.

Ο Δ Η Λ Ω Ν Κ Σ Υ Ν Τ Α Ξ Α Σ

