

ΑΠΟΣΠΑΣΜΑ ΧΑΡΤΗ ΑΝΑΛΛΑΞΜΟΥ ΑΓ. ΒΗΣΣΑΡΙΩΝ

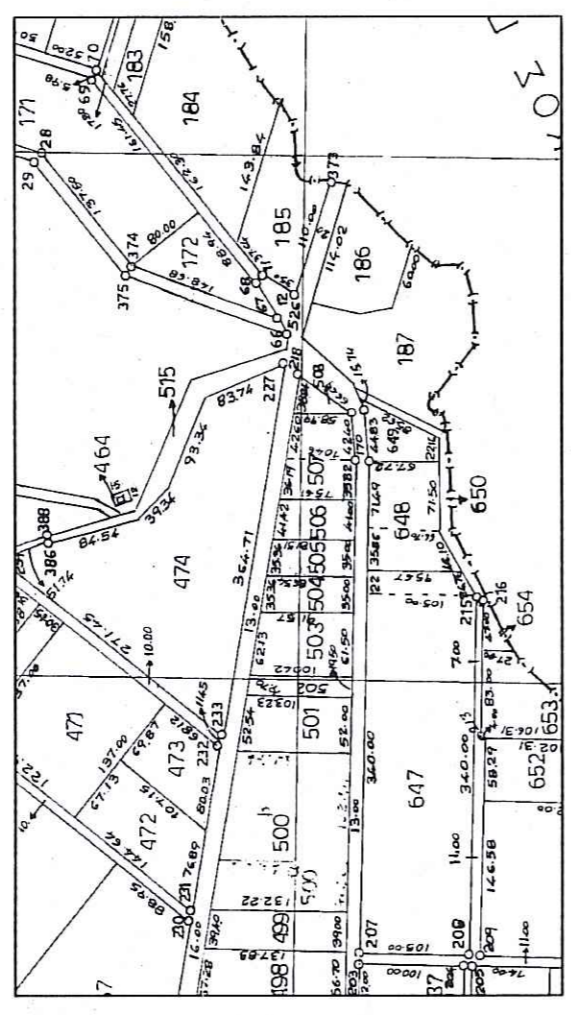

ΕΜΒΛΑΔΟΝ ΑΓΡΟΤΕΜΑΧΙΟΥ ΔΕΓΓΑΛΑ Ε= 2.796,29 Μ2
(ΟΙ ΣΥΝΤΕΤΑΓΜΕΝΕΣ ΕΙΝΑΙ ΕΞΑΡΤΗΜΕΝΕΣ ΜΕ ΤΟ Ε.Γ.Α. 87)

Α/Α	ΣΗΜΕΙΟ	X	Y	ΜΗΚΟΣ	ΠΛΕΥΡΑΣ
1	A	296823.986	4371870.050	-	-
2	B	296888.728	4371872.900	44.83	
3	Γ	296883.771	4371877.531	15.74	
4	Δ	296844.543	4371801.427	85.62	
5	E	296822.402	4371802.349	22.16	
6	A	296823.986	4371870.050	67.72	

ΕΜΒΛΑΔΟ = 2749,81 Μ2

ΔΗΛΩΣΗ ΥΠΟΛΟΙΠΗΣ ΟΡΙΣΤΩΣ

Η κάτωθι υπογεγραμμένη ΚΟΡΔΑΤΟΥ ΒΑΣΙΛΙΚΗ γνωρίζοντας τις συνέπειες του νόμου περί υπερώων, δηλώνει δηλώνω υπεύθυνα ότι είναι κάτοχος του στοιχείου με στοιχεία Α-Β-Γ-Δ-Ε-Α όπως αυτό εμφανίζεται στο παρόν τοπογραφικό διάγραμμα, τα δε ορία που έχουν υλοποιηθεί είναι ορθά.

Η ΔΗΛΩΣΑ
ΜΑΡΙΑ ΚΟΡΔΑΤΟΥ
ΔΑΔΟΛΟΓΟΣ

ΥΠΕΥΘΥΝΗ ΔΗΛΩΣΗ
Άρθρο 5 Ν.651/77

Ο κάτωθι υπογεγραμμένος Ντερής Γεώργιος Πολιτικός Μηχανικός, δηλώνω υπεύθυνα και γνωρίζοντας τις συνέπειες του νόμου, ότι το αγροτεμάχιο με τα στοιχεία Α-Β-Γ-Δ-Ε-Α που καθορίστηκαν κατόπιν υποδείξεως του ιδιοκτήτη και με βάση τους τίτλους κυριότητας και βρίσκεται εκτός σχεδίου.

Ο ΜΗΧΑΝΙΚΟΣ
ΓΕΩΡΓΙΟΣ ΣΩΤ. ΝΤΕΡΗΣ

<p>ΟΡΟΙ ΔΟΜΗΣΗΣ ΕΚΤΟΣ ΟΙΚΙΣΜΟΥ ΠΛ/Ζ4-5-85 << ΔΟΜΗΣΗ ΕΚΤΟΣ ΣΧΕΔΙΟΥ >> ΑΡΘΡΟ 2 (Φ.Ε.Κ. 270/Δ31-5-85)</p>	<p>ΚΑΤΑ ΚΑΝΟΝΑ 4000/12</p>
<p>ΕΛΑΧΙΣΤΟ ΕΜΒΛΑΔΟΝ: Ε.Α. ΠΡΟΣΩΠΙΟ: Ε.Α. ΒΑΘΟΣ: ΑΠΟΣΤΑΣΕΙΣ ΑΠΟ ΤΑ ΟΡΙΑ: ΜΕΤΕΤΗ ΚΑΛΥΨΗ: ΣΥΝΤΕΛΕΣΤΗΣ ΔΟΜΗΣΗΣ: ΜΕΤΕΤΟ ΥΨΟΣ:</p>	<p>45 μ 50 μ 15 μ 10% 0,2 7,5μ</p>

ΕΡΓΟΔΟΤΗΣ : ΚΟΡΔΑΤΟΥ ΒΑΣΙΛΙΚΗ

ΕΡΓΟ : ΑΠΟΤΥΠΩΣΗ ΑΓΡΟΤΕΜΑΧΙΟΥ

ΘΕΣΗ ΕΡΓΟΥ : Δ.Δ. ΑΓ. ΒΗΣΣΑΡΙΩΝ ΔΗΜΟΥ ΠΥΛΗΣ

ΜΕΛΕΤΗΤΗΣ : ΝΤΕΡΗΣ ΓΕΩΡΓΙΟΣ Πολιτικός Μηχανικός

ΘΕΜΑ ΣΧΕΔΙΟΥ : ΤΟΠΟΓΡΑΦΙΚΟ ΔΙΑΓΡΑΜΜΑ

ΚΛΙΜΑΚΑ ΣΧΕΔΙΟΥ : 1:500
ΗΜΕΡΟΜΗΝΙΑ: ΝΟΕΜΒΡΙΟΣ 2012

ΣΦΡΑΓΙΔΑ - ΥΠΟΓΡΑΦΗ

ΑΡΙΘΜΟΣ ΣΧΕΔΙΟΥ
T-1

ΓΕΩΡΓΙΟΣ ΣΩΤ. ΝΤΕΡΗΣ
ΔΙΠΛΩΜ. ΠΟΛΙΤΙΚΟΣ ΜΗΧΑΝΙΚΟΣ
ΠΟΛΥΤΕΧΝΙΚΗΣ ΣΧΟΛΗΣ ΔΗΜ. ΠΑΝ. ΘΡΑΚΗΣ
ΜΕΛΟΣ Τ.Ε.Ε. - ΑΡΙΘ. ΜΗΤΡΩΟΥ 57528
Β. ΠΙΣΤΩΤΗ 10 - ΤΗΛ 24310 85500 - ΤΡΙΚΑΛΑ
ΑΦΜ. 044554424 - ΔΟΥ ΤΡΙΚΑΛΩΝ