

Αποστομα από Υπηρεσία θέσεων αρθρογραφιστών της Εθνικς Κτηματολόγιου και Χαρτογράφιστ. Α.Ε.

ΑΠΟΣΤΑΣΜΑ ΠΙΝΑΚΙΑΔΩΝ ΓΥΣ 5286-1 ΚΑΙ 5285-2 ΚΑΙΜΑΚΑ 1:5000

Σύστημα συντεταγμένων σε αλφειοκεντρική Ισμετρικουσα προβολή Haert

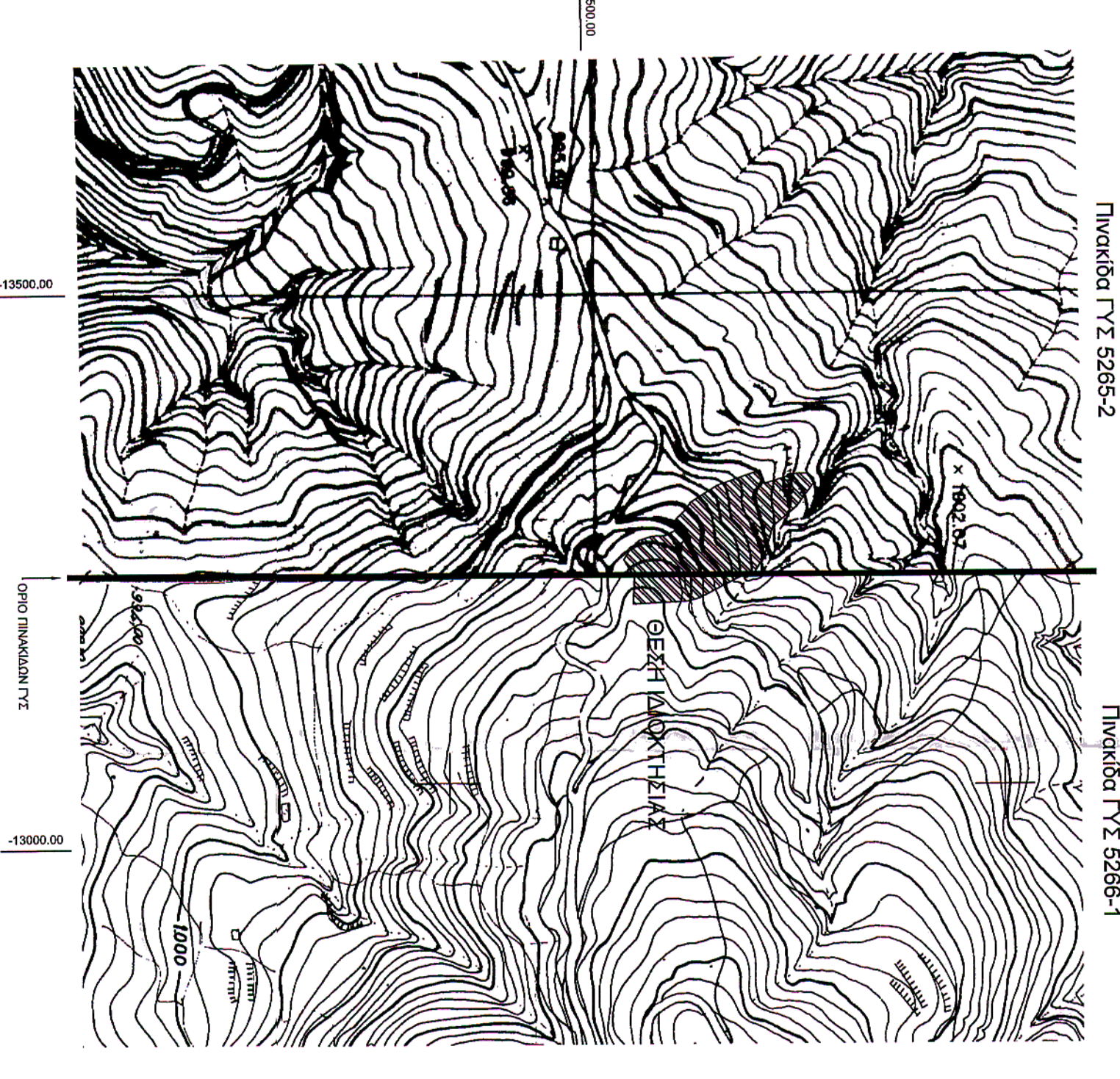

ΔΗΛΩΣΕΙΣ

Ο υπογράφων Μηχανικός ΝΙΚΟΛΑΟΣ ΣΤΑΘΟΠΟΥΛΟΣ δηλώνει υπεύθως ότι το υπό τα στοιχεία 1-2-3-4-5-6-7-8-9-10-11-12-13-14-15-16-17-18-19-20-21-22-23-24-25-26-1 Υπηρεσία είναι εκτός σχεδίου, όριο και οικοδομήσιμο, σύμφωνα με την κείμενη τοπικοδομική νομοθεσία. Δεν υπάρχει στις διατάξεις του Ν.1337 / 83 περί εισαγωγών σε γη και χερσία. Δεν διεκδικούνται πάνω στο αυτό κατώτερα κυριότητας τμήματα. Το παρόν τοπογραφικό διάγραμμα έχει συνταχθεί σύμφωνα με τις προδιαγραφές του άρθρου 49 του Ν.15 του Ν.4030/2011.

ΚΑΡΠΕΝΗΣΙ ΙΟΥΛΙΟΣ 2014
Ο ΜΗΧΑΝΙΚΟΣ
ΝΙΚΟΛΑΟΣ ΣΤΑΘΟΠΟΥΛΟΣ

ΔΗΛΩΣΗ ΔΑΔΑΡΧΕΙΟΥ

Με στοιχεία μου ειδήθη και εν γνώσει των συνεπειών που θα προκύψουν από την τυχόν αναρρίθση τοποθεσία της έκτασης στα αποστάματα του Χάρτη ΓΥΣ 5286-1 και 5285-2 κλίμακα 1:5000 και τις κωδικούς που προβλέπονται από τις διατάξεις της παρ. 6 του άρθρου 22 του Ν.1589/1986 δηλώνω ότι η θέση οι διαστάσεις και το σχήμα της έκτασης 1-2-3-4-5-6-7-8-9-10-11-12-13-14-15-16-17-18-19-20-21-22-23-24-25-26-1 αντιστοιχούν στα παρόντα αποστάματα πινακιάδων ΓΥΣ και μου υπεβλήθησαν από τον Στάθουλα Ιωάννη, είναι ακριβείς.

ΚΑΡΠΕΝΗΣΙ ΙΟΥΛΙΟΣ 2014
Ο ΜΗΧΑΝΙΚΟΣ
ΝΙΚΟΛΑΟΣ ΣΤΑΘΟΠΟΥΛΟΣ

ΔΗΛΩΣΗ ΥΠΟΓΡΑΦΗΣ ΟΡΙΩΝ

Ο υπογράφων Στάθουλας Ιωάννης, ιδιοκτήτης του υπό στοιχεία 1-2-3-4-5-6-7-8-9-10-11-12-13-14-15-16-17-18-19-20-21-22-23-24-25-26-1 Υπηρεσία, δηλώνω ότι τα όρια είναι ορθά και υποβλήθησαν από εμένα με την παρουσία μου.

ΚΑΡΠΕΝΗΣΙ ΙΟΥΛΙΟΣ 2014
Ο ΙΔΙΟΚΤΗΤΗΣ
ΙΩΑΝΝΗΣ ΣΤΑΘΟΥΛΑΣ

ΠΙΝΑΚΑΣ ΣΥΝΤΕΤΑΓΜΕΝΩΝ ΚΟΡΥΦΩΝ

Κορυφή	X (m)	Y (m)	Υψόμετρο
1	310288,92	430578,76	1019,23
2	310300,84	4305763,98	1016,56
3	310292,40	4305793,05	1005,21
4	310291,50	4305802,69	1002,63
5	310297,42	4305808,17	1002,38
6	310301,49	4305807,97	1002,52
7	310322,62	4305791,55	1009,81
8	310339,57	4305770,07	1014,48
9	310365,11	4305762,57	1020,38
10	310380,15	4305752,52	1026,05
11	310395,58	4305715,23	1041,23
12	310401,93	4305702,45	1047,67
13	310404,45	4305692,06	1050,43
14	310405,64	4305642,77	1061,04
15	310382,23	4305644,19	1055,28
16	310385,45	4305635,15	1049,04
17	310357,53	4305640,26	1048,18
18	310348,87	4305649,57	1046,40
19	310345,14	4305660,97	1045,01
20	310344,98	4305673,12	1044,23
21	310340,22	4305683,46	1044,01
22	310335,94	4305685,02	1043,77
23	310330,34	4305683,53	1043,47
24	310322,57	4305682,00	1039,45
25	310315,90	4305686,44	1037,53
26	310301,51	4305720,93	1028,01

ΣΥΜΒΟΛΙΑ ΓΗΛΕΩΟΥ
Παράγραφοι υπαρκτά υπό τα στοιχεία 1-2-3-4-5-6-7-8-9-10-11-12-13-14-15-16-17-18-19-20-21-22-23-24-25-26-1
Το σχέδιον του γηπέδου υποβλήθηκε με τον τόπο του γηπέδου.
ΕΥΧΟΛΟΓΟ ΕΜΒΛΑΔΩΝ ΓΗΛΕΩΟΥ
E = 10866,24 m²

ΥΠΟΜΟΝΗ
Χωματόστρωτος
Όριο ιδιοκτησίας
Κόρυφος οροπέδου
Διαστάσεις οροπέδου
Υψόμετρο οροπέδου
1-26
Κορυφές οροπέδου
Οριοπέδον οροπέδου
Συμμετρικός οροπέδου
Φυλάκιστρο οροπέδου
Όριο τριτογενούς
Παλιό οροπέδον

ΠΑΡΑΤΗΡΗΣΕΙΣ
Η έκταση προσηλωμένη με μετρήσεις που διεξήχθησαν την 16/06/2014 και στο χωρικό διάστημα 08:00 π.μ. έως 15:30 π.μ.
Για την έκταση χρησιμοποιήθηκε ο σταθμός GPS GARMIN 500 με σύνδεση στο σύστημα ερωτηματολόγιου της Εθνικς Κτηματολόγιου HE-POS (Hellenic Positioning System).
Η μέθοδος που χρησιμοποιήθηκε ήταν ο κλασικός ερωτηματολόγιος γήπεδου (Real Time Kinematic Positioning - RTK), ακριβές μέτρον έκτασης σύμφωνα με το σύστημα HE-POS και η μέθοδος της υπομετρικς ακριβείας με γυροστάθμη Leica TCR1235.
Κατά την επίλυση των τοπογραφικών μετρήσεων χρησιμοποιήθηκε ουσιαστικς κλίμακα Κ0 = 1,0000 λόγω συντηρητικς αναγραφής Ε.Κ.Α. 87
Οι κλίμακες των ορίων ιδιοκτησίας τοποθετήθηκαν σύμφωνα με το υπ αριθμόν 10.389/1993 σύμφωνο του και Στάθουλα Ιωάννη.
Το μήκος τριγώνου του γηπέδου προς τον ορισμό, μήκους 485,50 μ. σε κλίμακα από το όριο του ορισμού.

ΙΔΙΟΚΤΗΤΗΣ : ΣΤΑΘΟΠΟΥΛΟΣ ΙΩΑΝΝΗΣ
ΕΡΓΟ: ΑΠΟΤΥΠΩΣΗ ΓΗΛΕΩΟΥ ΕΞΑΡΤΗΣΗ ΑΠΟ Ε.Γ.Σ.Α. 87
ΕΙΡΟΣ
ΔΗΜΟΤΙΚΟ ΔΙΑΜΕΡΙΣΜΑ ΜΥΡΚΗΣ ΠΕΡΙΟΧΗ ΚΕΡΑΜΑΡΙΑ
ΘΕΡΜΗΣ
ΜΕΛΕΤΗΤΗΣ: ΣΤΑΘΟΠΟΥΛΟΣ ΝΙΚΟΛΑΟΣ
ΑΠΡΟΝΟΜΟΣ ΤΟΠΟΓΡΑΦΟΣ ΜΗΧΑΝΙΚΟΣ Ε.Μ.Π.
ΑΡΓΙΤΕΙΟΥ 29 - ΚΑΡΠΕΝΗΣΙ Τ.Κ.36 100
ΤΗΛ. 2237023074 ΚΙΝ. 6973794230
email: ig.stathopoulos@gmail.com

ΤΙΤΛΟΣ ΣΧΕΔΙΟΥ: ΑΡΙΘΜΟΣ ΣΧΕΔΙΟΥ: Τ.01
ΤΟΠΟΓΡΑΦΙΚΟ ΔΙΑΓΡΑΜΜΑ
ΚΑΙΜΑΚΑ: 1:500
ΗΜΕΡΟΜΗΝΙΑ: ΙΟΥΛΙΟΣ 2014

ΣΦΡΑΓΙΔΑ - ΥΠΟΓΡΑΦΗ
ΝΙΚΟΛΑΟΣ ΙΩΑΝΝΗΣ ΣΤΑΘΟΠΟΥΛΟΣ
ΑΠΡΟΝΟΜΟΣ & ΤΟΠΟΓΡΑΦΟΣ ΜΗΧΑΝΙΚΟΣ
Ε.Μ.Π. Μ.Τ.Ε.Σ.Α.408
ΑΔΑΡΧΕΙΟ ΣΧΕΔΙΟΥ: ΚΑΡΠΕΝΗΣΙΟΥ
ΑΥΤΟΓΡΑΦΟ ΤΟΥ ΜΕΛΕΤΗΤΗ
16/06/2014 - Μ.Ν. : 6973 794 230