



ΕΛΛΗΝΙΚΗ ΔΗΜΟΚΡΑΤΙΑ
ΑΠΟΚΕΝΤΡΩΜΕΝΗ ΔΙΟΙΚΗΣΗ ΚΡΗΤΗΣ
ΓΕΝΙΚΗ Δ/ΝΣΗ ΔΑΣΩΝ
ΚΑΙ ΑΓΡΟΤΙΚΩΝ ΥΠΟΘΕΣΕΩΝ
Δ/ΝΣΗ ΔΑΣΩΝ ΗΡΑΚΛΕΙΟΥ
ΤΜΗΜΑ ΠΡΟΣΤΑΣΙΑΣ ΔΙΟΙΚΗΣΗΣ
ΔΙΑΧΕΙΡΙΣΗΣ ΔΑΣΩΝ & ΔΗΜΟΣΙΟΥ
ΚΑΤΗΓΟΡΟΥ

ΤΑΧ. Δ/ΝΣΗ: Περιοχή Τ.Ε.Ι. (Δασικό Φυτώριο
Φοινικιάς)
Τ.Θ.: 2112 (Νέο Στάδιο)
ΠΛΗΡΟΦΟΡΙΕΣ: Μ. Κασωτάκη
ΤΗΛΕΦΩΝΟ: 2810 264940
FAX: 2810 314580
E- mail: ddh@apdkritis.gov.gr

ΑΝΑΡΤΗΤΕΑ ΣΤΟ ΔΙΑΔΙΚΤΥΟ

Ηράκλειο 20-10-2014
Αρ. πρωτ: 6140

ΠΡΟΣ: ΩΣ ΠΙΝΑΚΑΣ ΔΙΑΝΟΜΗΣ

ΠΡΑΞΗ ΧΑΡΑΚΤΗΡΙΣΜΟΥ ΕΚΤΑΣΗΣ
(Κατά το άρθρο 14 του Ν.998/1979)

Ο Διευθυντής Δασών Ηρακλείου έχοντας υπ' όψιν :

1. Τις διατάξεις του άρθρου 14 του Ν.998/1979 «Περί προστασίας των δασών και δασικών εν γένει εκτάσεων της χώρας» (ΦΕΚ 289/τΑ/1979), όπως αντικαταστάθηκε με το άρθρο 34 του Ν. 4280/2014 «Περιβαλλοντική αναβάθμιση και ιδιωτική πολεοδόμηση – Βιώσιμη ανάπτυξη οικισμών- Ρυθμίσεις δασικής νομοθεσίας και άλλες διατάξεις» (ΦΕΚ 159/τΑ/08-08-2014).
2. Τις διατάξεις των άρθρων 3 και 4 του Ν.998/79 μετά την τροποποίησή τους από το άρθρο 1 του Ν.3208/2003 «Προστασία Δασικών οικοσυστημάτων, κατάρτιση Δασολογίου, ρύθμιση εμπραγμάτων δικαιωμάτων επί Δασών και Δασικών εν γένει εκτάσεων» (ΦΕΚ 303/τΑ/2003), το άρθρο 9 του Ν.3818/2010 «Προστασία Δασών και Δασικών εκτάσεων του Νομού Αττικής, σύσταση Ειδικής Γραμματείας Επιθεώρησης Περιβάλλοντος και Ενέργειας και άλλες διατάξεις» (ΦΕΚ 17/τΑ/2010) και το άρθρο 32 του Ν 4280/2014«Περιβαλλοντική αναβάθμιση και ιδιωτική πολεοδόμηση – Βιώσιμη ανάπτυξη οικισμών- Ρυθμίσεις δασικής νομοθεσίας και άλλες διατάξεις» (ΦΕΚ 159/τΑ/08-08-2014).
3. Τις αριθμ. 159140/1077/12-3-1980, 87234/7539/3-9-1997, 110789/1293/2-9-2014 ερμηνευτικές εγκυκλίους εφαρμογής του Ν.998/1979, σχετικά με τους χαρακτηρισμούς εκτάσεων.
4. Την από 18-08-2014 αίτηση του ΤΟΕΒ Γ' ΖΩΝΗΣ ΜΕΣΣΑΡΑΣ περί εκδόσεως πράξεως χαρακτηρισμού εκτάσεως εμβαδού 2.459,75 τ.μ. που βρίσκεται στη θέση «Πέρι» Τ.Κ. Περιού, Δ.Ε. Μοιρών, περιφέρειας Δήμου Φαιστού, περιφερειακής ενότητας Ηρακλείου
5. Ότι στην περιφέρεια του Δήμου Φαιστού για τον χαρακτηρισμό έκτασης ως Δασικής ή μη, εξακολουθεί να έχει εφαρμογή η διαδικασία του άρθρου 14 του Ν 998/79 επειδή δεν έχουν κυρωθεί οι σύμφωνα με το Ν. 3889/2010 «Χρηματοδότηση Περιβαλλοντικών Παρεμβάσεων, Πράσινο Ταμείο, Κύρωση Δασικών Χαρτών και άλλες διατάξεις» οι σχετικοί Δασικοί Χάρτες (ΦΕΚ182/τΑ/2010).
6. Την από 17-10-2014 έκθεση αυτοψίας των δασολόγων της υπηρεσίας μας Ιωάννη Κουγιουμουτζή, Φλουρή Εμμανουήλ και Μαρίας Κασωτάκη

ΧΑΡΑΚΤΗΡΙΖΟΥΜΕ

Την έκταση που απεικονίζεται στο από Αύγουστος 2014 θεωρημένο και συνημμένο στην παρούσα πράξη μας τοπογραφικό διάγραμμα του μηχανικού Γεωργιλά Θ. Αθανασίου κλίμακας 1:500, με στοιχεία περιμέτρου **1, 2, 3, 4, 1** εμβαδού **2.459,75 τ.μ.** στη θέση «Πέρι», Τ.Κ. Περιού, Δ.Ε. Μοιρών, περιφέρειας Δήμου Φαιστού, περιφερειακής ενότητας Ηρακλείου ως **ΜΗ ΥΠΑΓΟΜΕΝΗ** στις διατάξεις της δασικής νομοθεσίας (παρ. 6^α αρθρ. 3 Ν.998/79 όπως ισχύει).

Με βάση τα εδαφολογικά – μορφολογικά χαρακτηριστικά της, τη βλάστηση που φέρει σήμερα καθώς και τη διαχρονική παρατήρηση αεροφωτογραφιών παλαιότερων ετών, η έκταση περιγράφεται ως εξής:
Βρίσκεται σε κοντινή απόσταση βορειοανατολικά του οικισμού Περιού, επί χωματόδρομου που αποτελεί το βόρειο όριο της. Έχει έδαφος μετρίου βάθους και γονιμότητας και είναι διαμορφωμένη. Σχεδόν ολόκληρη την έκταση καταλαμβάνουν δυο τιμεντένιες δεξαμενές. Περιβάλλεται από εκτάσεις που φέρουν

σήμερα φρυγανώδη βλάστηση βόρεια, νότια και δυτικά και γεωργικά καλλιεργούμενες εκτάσεις κυρίως ελαιώνες ανατολικά αυτής.

Στις αεροφωτογραφίες έτους 1945 (στερεοζεύγος 213-127 & 213-128) εμφανίζεται ακαλλιέργητη καλυμμένη με φρυγανώδη βλάστηση, διακρίνονται ωστόσο σημάδια καλλιέργειάς της τα προηγούμενα χρόνια. Πιθανότατα η έκταση καλλιεργούνταν παλαιότερα και εγκαταλείφθηκε η καλλιέργεια της το έτος αυτό. Στις αεροφωτογραφίες έτους 1960 (στερεοζεύγος 3621 & 3622) εμφανίζει καλλιεργητική δραστηριότητα.

Κατά της παρούσας πράξης μας επιτρέπονται αντιρρήσεις ενώπιον της κατά το άρθρο 10 του Ν. 998/79 Επιτροπής Επίλυσης Δασικών Αμφισβητήσεων του Νομού μας, από τον Γενικό Γραμματέα της Αποκεντρωμένης Διοίκησης Κρήτης ατελώς, όπως και από κάθε φυσικό ή νομικό πρόσωπο που έχει έννομο συμφέρον κατόπιν καταβολής παραβόλου. Το ανωτέρω παράβολο κατατίθεται υπέρ του Πράσινου Ταμείου στον ειδικό κωδικό, Ειδικός Φορέας Δασών.

Οι αντιρρήσεις ασκούνται εντός προθεσμίας εξήντα (60) ημερών από της επιδόσεως και κοινοποίησεως ή, σε κάθε άλλη περίπτωση, από την ανάρτηση στον ειδικό διαδικτυακό τόπο.

Ο παραπάνω χαρακτηρισμός της έκτασης καθίσταται οριστικός και αμετάκλητος όταν παρέλθει άπρακτη η προθεσμία υποβολής αντιρρήσεων ενώπιον της ανωτέρω Επιτροπής. Περί της συνδρομής του οριστικού και αμετάκλητου χαρακτηρισμού της έκτασης, χορηγείται σχετικό πιστοποιητικό από τον Δ/ντή Δασών, κατόπιν αιτήσεως οποιουδήποτε έχει έννομο συμφέρον.

Η προθεσμία για την άσκηση αντιρρήσεων, η άσκηση αυτών καθώς και η προθεσμία και η άσκηση ένδικων μέσων κατά της αποφάσεως της Επιτροπής, αναστέλλουν αυτοδικαίως την εκτέλεση της πράξης.

Η παρούσα πράξη δεν παράγει κανένα νόμιμο αποτέλεσμα έναντι οιασδήποτε αρχής ή ιδιώτη, αν δεν συνοδεύεται από το σχετικό πιστοποιητικό περί της συνδρομής του οριστικού και αμετάκλητου χαρακτήρα της έκτασης.

Με την πράξη αυτή δεν θίγονται τυχόν εμπράγματα δικαιώματα του Δημοσίου ή Ιδιωτών και δεν αποτελεί στοιχείο απόδειξης ιδιωτικών εμπραγμάτων δικαιωμάτων.

Ο
Δ/ΝΤΗΣ ΔΑΣΩΝ ΗΡΑΚΛΕΙΟΥ

ΑΝΑΣΤΑΣΙΟΣ ΙΩΑΝΝΟΥ
ΔΑΣΟΛΟΓΟΣ

Π Ι Ν Α Κ Α Σ Δ Ι Α Ν Ο Μ Η Σ :

- 1 **ΟΡΓΑΝΙΣΜΟΣ ΕΓΓΕΙΩΝ ΒΕΛΤΙΩΣΕΩΝ Γ΄ΖΩΝΗΣ ΜΕΣΣΑΡΑΣ**
Μοίρες
(σε δυο αντίγραφα, δια του Δασονομείου Μοιρών, με αποδεικτικό επίδοσης)
- 2 **κ. Γενικό Γραμματέα Αποκεντρωμένης Διοίκησης Κρήτης (Δια της Διεύθυνσης Συντονισμού και Επιθεώρησης Δασών, Ενταύθα)**
- 3 **Κτηματική Υπηρεσία του Δημοσίου**
Γ. Γεωργιάδη 65, ΤΚ 713 05, Ηράκλειο
- 4 **ΟΠΕΚΕΠΕ**
Δ/νση Τεχνικών Ελέγχων/ Τμήμα Διαχείρισης και Συντήρησης Χαρτογραφικών Δεδομένων,
Δομοκού 5, ΤΚ 104 45, Αθήνα (ηλεκτρονική αποστολή)
- 5 **Δήμος Φαιστού**
(για την ανάρτηση στον πίνακα ανακοινώσεων του Δήμου, προκειμένου να παραμείνει επί ένα μήνα, προς γνώση παντός έχοντος έννομο συμφέρον για την υποβολή αντιρρήσεων, σύμφωνα με το άρθρο 14 Ν.998/79, και την αποστολή στην Υπηρεσία μας του σχετικού αποδεικτικού ανάρτησης)
- 6 **Τμήμα Δασικών Χαρτογραφήσεων Υπηρεσίας**
(ΟΦΧ 9546)
- 7 **Δασονομείο Μοιρών**

Σχέδιο γαιωτεμαχίου και πίνακας συντεταγμένων των κορυφών του (ΕΓΣΑ 87)

κλίμακα 1:1000

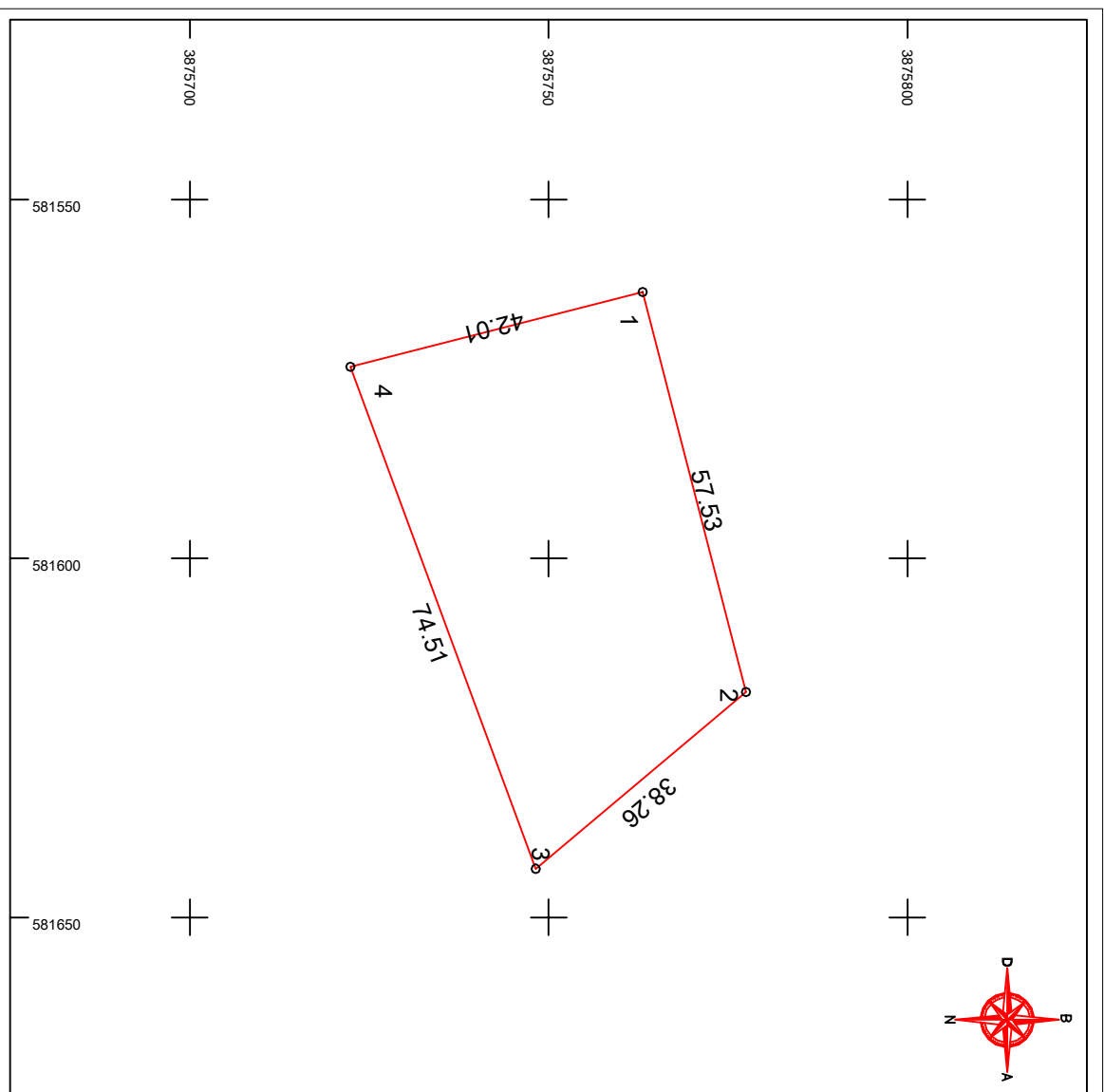

Πίνακας Συντεταγμένων των κορυφών του 1,2,3.....

Εμβαδόν τεμαχίου = 2549,75 τ.μ. - Περίμετρος = 212,31 μ.

α/α	X	Y	Αποστάσεις
1	581562.90	3875763.10	---
2	581618.60	3875777.50	1 - 2: 57.53
3	581643.20	3875748.20	2 - 3: 38.26
4	581573.30	3875722.40	3 - 4: 74.51
1	581562.90	3875763.10	4 - 1: 42.01

Συνοδεύει την με αρ. Πρ. **6140/20-10-2014**
πράξη Χαρακτηρισμού του Δντη Δασών Ηρακλείου