

ΑΠΟΒΕΤΑΣΜΑ ΚΑΡΤΗ ΓΤΣ
ΚΥΜΑΚΑ 1:5000

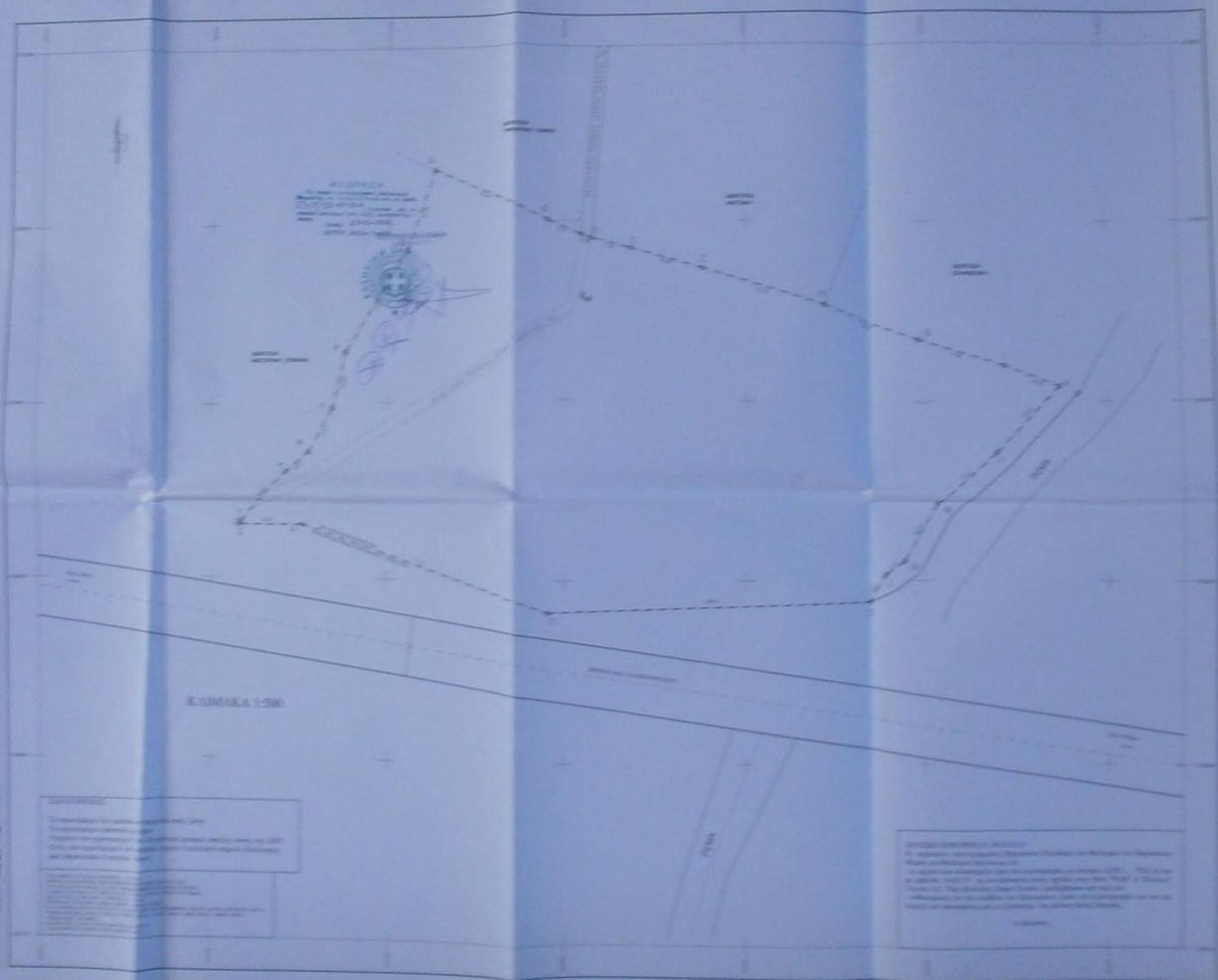

ΤΕΧΝΙΚΟ ΓΡΑΦΕΙΟ ΜΕΛΕΤΩΝ	
ΚΑΝΑ	
Κατασκευαστής, Στ.	ΧΑΝΙΑ
ΔΕΥΤ:	Κατασκευαστής, Στ.
ΣΥΜΠΛΗΡΩΣΗ:	Κατασκευαστής, Στ.
ΚΩΔ:	Κατασκευαστής, Στ.
ΜΕΛΕΤΗΤΗΣ:	Κατασκευαστής, Στ.
ΧΑΝΙΑ	
1:5000	



ΠΡΟΣΧΕΔΙΟ

1. Κατασκευή οδού με μήκος περίπου 1,5 χιλ. (1,500 μ.)

2. Κατασκευή οδού με μήκος περίπου 1,5 χιλ. (1,500 μ.)

3. Κατασκευή οδού με μήκος περίπου 1,5 χιλ. (1,500 μ.)

4. Κατασκευή οδού με μήκος περίπου 1,5 χιλ. (1,500 μ.)

5. Κατασκευή οδού με μήκος περίπου 1,5 χιλ. (1,500 μ.)

ΑΝΑΜΟΡΦΩΣΗ ΑΣΦΑΛΤΟΥ

1. Κατασκευή οδού με μήκος περίπου 1,5 χιλ. (1,500 μ.)

2. Κατασκευή οδού με μήκος περίπου 1,5 χιλ. (1,500 μ.)

3. Κατασκευή οδού με μήκος περίπου 1,5 χιλ. (1,500 μ.)

4. Κατασκευή οδού με μήκος περίπου 1,5 χιλ. (1,500 μ.)

5. Κατασκευή οδού με μήκος περίπου 1,5 χιλ. (1,500 μ.)

ΕΠΩΝΥΜΟ	ΕΠΙΣΤΗΜΟΝΙΚΟ ΤΙΤΛΟ	ΥΠΟΓΡΑΦΗ

ΠΡΟΣΧΕΔΙΟ

1. Κατασκευή οδού με μήκος περίπου 1,5 χιλ. (1,500 μ.)

2. Κατασκευή οδού με μήκος περίπου 1,5 χιλ. (1,500 μ.)

3. Κατασκευή οδού με μήκος περίπου 1,5 χιλ. (1,500 μ.)

4. Κατασκευή οδού με μήκος περίπου 1,5 χιλ. (1,500 μ.)

5. Κατασκευή οδού με μήκος περίπου 1,5 χιλ. (1,500 μ.)

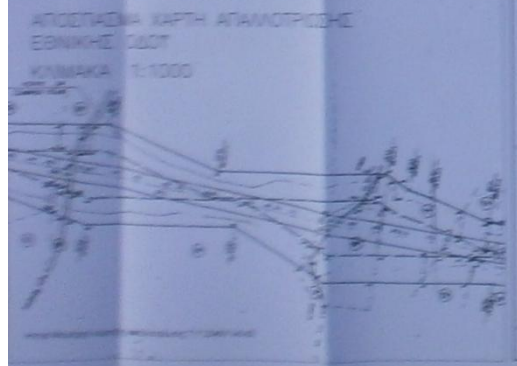

ΑΠΟΒΕΤΑΣΜΑ ΚΑΡΤΗ ΑΓΑΜΟΤΡΙΚΗΣ

ΕΒΝΙΚΗΣ ΔΩΤ

ΚΥΜΑΚΑ 1:1000

ΚΑΤΑΓΟΡΗ	Χ	Υ	ΚΑΤΑΓΟΡΗ	Χ	Υ
Α	495461.13	6258064.08	Γ	495621.86	6258159.04
Β	495464.47	6258045.21	Δ	495617.01	6258244.14
Ε	495504.02	6258046.76	Α	495631.03	6258330.23
Ζ	495507.41	6258045.29	Μ	495611.06	6258414.14
Η	495514.41	6258042.31	Ν	495594.04	6258500.23
Θ	495518.09	6258038.37	Ξ	495588.36	6258585.31
Ο	495521.58	6258026.65	Ο	495585.06	6258670.41
Π	495526.47	6258017.07	Π	495581.59	6258755.51
Ρ	495530.47	6258011.07	Ρ	495578.14	6258840.60

ΠΙΝΑΚΑΣ ΕΜΒΑΣΕΩΝ

Κατηγορία	Εμβαδόν
Κατασκευασμένο	79438.51
Μελλοντικό	0.00
Συνολικό	79438.51

ΥΠΕΥΘΥΝΗ ΔΙΑΚΡΙΣΗ ΤΟΥ Ν. 651/77

Το παρόν αρχιτεκτονικό (Α.Β.Γ.Δ.Ε.Ζ.Η.Θ.Ι.Κ.Λ.Μ.Ν.Ξ.Ο.Π.Ρ.Σ.Τ.Υ.Φ.Χ.Ρ.Φ.Α) βρισκόμενου αυτού έργου και ολόκληρο περιεχόμενό του, είναι αποτέλεσμα και έχει προέλθει από τον ορισμό και μελέτη της Εθνικής Οδού. Είναι άρτια και ανεξαρτήτως από την απειροβλήσιμη και αντικειμενική του από την έκτακτη Υπερτάξη είναι το παλιότερο και το φανερό και όχι το βάθος και αναφέρονται τα όρια ασφαλείας της κατασκευής αυτής των ομοιοτύπων (Ε-400α2, Πρ-45α και 50α) (Π. Α. 27, 2431 Σ. 1985-ΦΕΚ Β, 271 & άρθρο 1 παρ. 1β).

Η αποστολή του αρχιτεκτονικού αυτού της διάταξης είναι 700 μέτρα.

Λάνα 22 Ιουλίου 2014
Ο αρχιτέκτονας μηχανικός

ΔΟΜΙΚΟ ΟΡΘΟ ΛΟΜΙΣΜΟΣ

Διάρκεια της μελέτης
Μέτρα τα 4000 μ. = 200 κ.μ.
Από 4000-Ε-0000 Σ.Δ. = 0.02
Από 4000-Ε Σ.Δ. = 0.01
Κλίση = 10%
Μέγιστο ύψος = 7.50 μ.
Πλάτος οδοστρώματος = 15 μ.

ΝΙΚΟΛΑΟΣ Γ. ΠΑΠΑΦΙΛΗΡΑΚΗΣ
ΔΙΠΛ. ΑΓ.ΡΟΜΟΣ ΤΟΓΟΦΘΟΣ ΜΗΧΑΝΙΚΟΣ
ΕΘΝΙΚΟΥ ΜΕΤΕΩΡΟΛΟΓ. ΠΡΟΓΝΩΣΤΙΚΟΥ
ΜΕΛΟΣ Τ.Ε.Ε. Α.Μ. 43164
ΑΦΜ 02223343 Α' ΔΟΥ ΧΑΛΚΙΔΩΝ
ΚΕΝΤΡΙΚΟ ΩΣ ΛΑΜΙΑ ΤΡΑΝΣΠΟΡΤΟΥ ΔΕΣΦΟΡΩΝ

ΔΙΑΚΡΙΣΗ ΤΟΥ Ν. 1037/03

Το αρχιτεκτονικό δεν υφίσταται στις διατάξεις του Ν.1137/03 και δεν είναι υπαίτιο σε κανένα από τα στοιχεία.

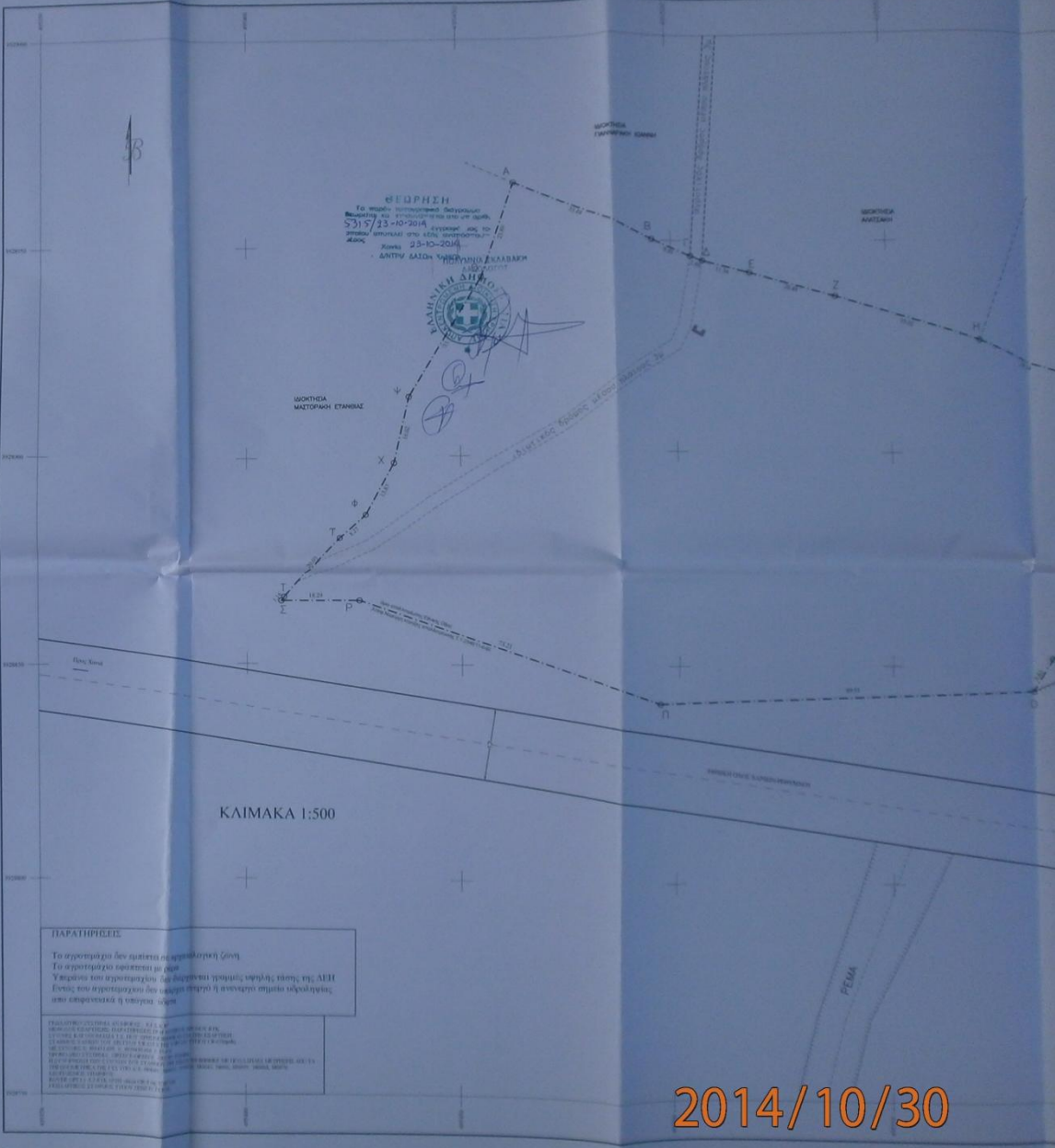

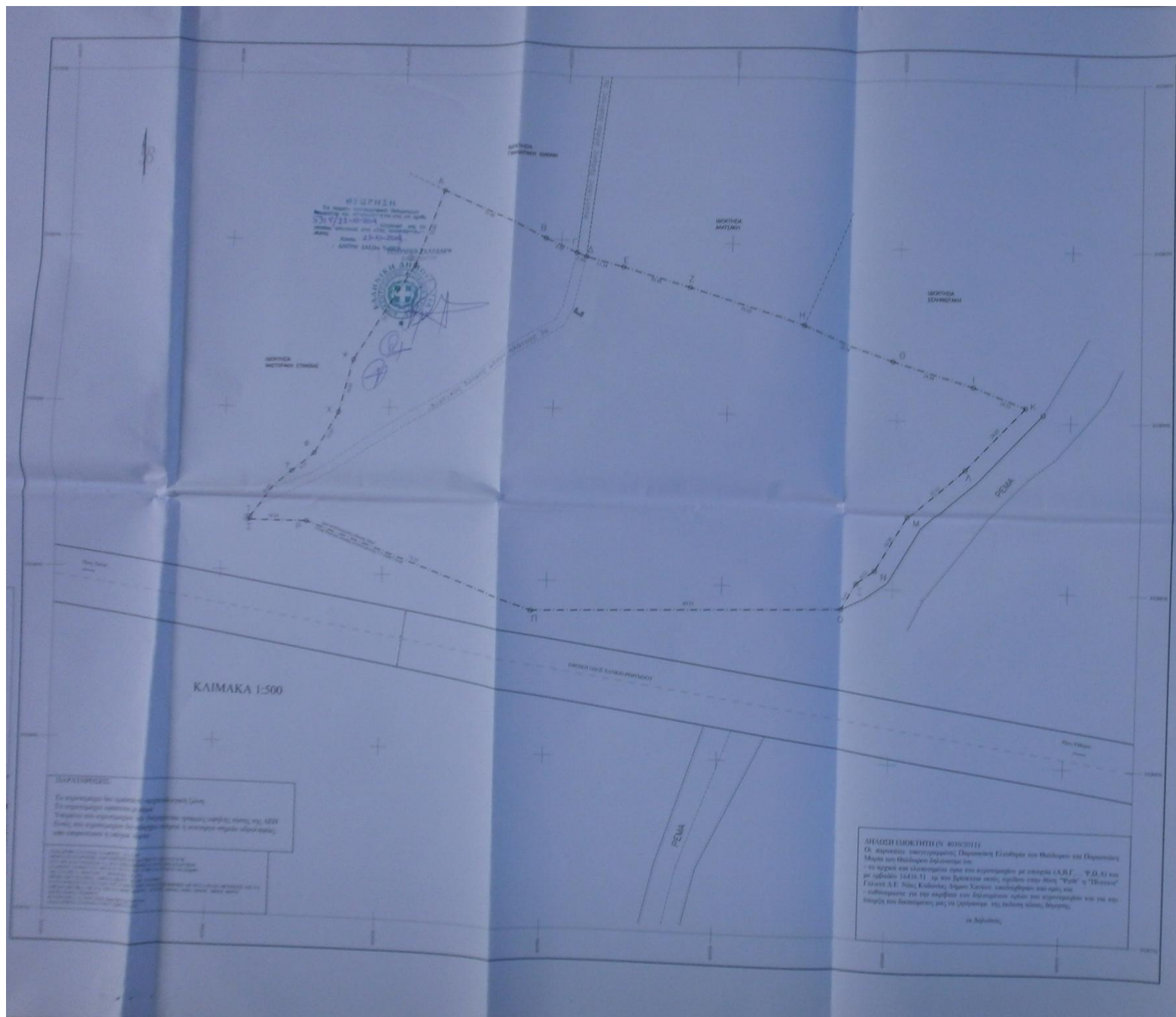

ΟΡΘΟΓΩΝΙΑ
 Το σχέδιο αποτελείται από 1 φύλλο.
 Ημερομηνία: 23-03-2014
 Διεύθυνση: ΔΙΕΥΘΥΝΣΗ ΓΕΩΜΕΤΡΙΚΩΝ ΕΡΓΩΝ
 ΚΑΡΔΙΑ

ΚΑΙΜΑΚΑ 1:500

ΠΡΟΒΑΙΝΟΝΤΕΣ
 Το σχέδιο αφορά την κατασκευή του έργου...
 Ημερομηνία: 23-03-2014
 Διεύθυνση: ΔΙΕΥΘΥΝΣΗ ΓΕΩΜΕΤΡΙΚΩΝ ΕΡΓΩΝ
 ΚΑΡΔΙΑ

ΔΙΟΡΘΩΣΗ ΚΑΙΜΑΚΑ
 Ο κ. αρχιτέκτονας (αποφοίτητος) Παναγιώτης Γεωργίου του Θεόδωρου επί Πανεπιστημίου
 Μαρίνη επί Θεολόγων (αποφοίτητος) επί
 του έργου και ολοκληρωμένο από τον αρχιτέκτονα με στοιχεία (Α.Β.Γ. - Φ.Δ.Α) και
 με αριθμό 16416/11, οι κ. αρχιτέκτονας κ. αρχιτέκτονας κ. αρχιτέκτονας κ. αρχιτέκτονας
 Γεωργίου Δ.Ε. Νίκος Κολοκωνιάς, Δήμος Χανίων, αποφοίτητος επί των κ. αρχιτέκτονας
 - αποφοίτητος επί των κ. αρχιτέκτονας κ. αρχιτέκτονας κ. αρχιτέκτονας κ. αρχιτέκτονας
 κ. αρχιτέκτονας κ. αρχιτέκτονας κ. αρχιτέκτονας κ. αρχιτέκτονας κ. αρχιτέκτονας
 επί Αρδίων.

ΑΠΟΣΠΑΣΜΑ ΧΑΡΤΗ ΓΤΣ
 ΚΑΙΜΑΚΑ 1:5000



**ΤΕΧΝΙΚΟ ΓΡΑΦΕΙΟ
 ΜΕΛΕΤΩΝ**

ΝΙΚΟΣ ΠΑΠΑΦΙΛΙΠΠΑΚΗΣ
 τοπογράφος μηχανικός Ε.Μ.Π.

Κωνσταντινουπόλεως 56
ΧΑΝΙΑ

τηλέφωνο
 γραφείο 2821 076669
 σπίτι 2821 050509
 κινητό 697 4316870
 fax 694 7237982
 e-mail nikos@nps.gr

ΕΡΓΟ: αποτίμηση αγροτεμαχίου
ΙΔΙΟΚΤΗΤΕΣ: Παρασκευή Ελευθερία του Θεοδ.
 Παρασκευή Μαρία του Θεοδ.
ΘΕΣΗ: "Ραβί ή Πλατίν" Γαλατάς
 Δ.Ε. Νέας Κυδωνίας, Δήμος Χανίων
ΘΕΜΑ ΣΧΕΔΙΟΥ: τοπογραφικό διάγραμμα

ΚΑΙΜΑΚΑ 1:500

Ο συντάκτης μηχανικός

ΗΜΕΡΟΜΗΝΙΑ ΤΗΣ ΠΡΟΣΤΑΣΗΣ
 ΟΡΘΟΓΩΝΙΑ

2014/10/30