

ΧΑΡΤΗΣ ΓΥΣ - (ΦΥΛΛΟ 4225-7) - ΚΑΙΜΑΚΑ 1: 5000 - ΑΚΡΙΒΕΣ ΑΠΟΣΤΑΣΜΑ

ΤΟΠΟΓΡΑΦΙΚΟ ΔΙΑΓΡΑΜΜΑ ΑΓΡΟΤΕΜΑΧΙΟΥ (ΓΗΠΕΔΟΥ) ΜΕ ΤΑ ΣΤΟΙΧΕΙΑ

(1-2-Γ-Β-7-8-9-10-11-12-13-14-15-16-17-18-19-20-21-22-23-24-25-26-27-28-29-30-31-32-33-34-35-36-1)

ΙΔΙΟΚΤΗΣΙΑΣ ΔΑΝΤΣΙΚΟΥ ΑΛΕΞΑΝΔΡΟΥ του ΧΑΡΙΣΙΟΥ και της ΖΑΝΝΙΝ-ΜΑΡΙΑΣ

ΣΤΗΝ Τ.Κ. ΡΟΛΙΑΝΗΣ του ΔΗΜΟΥ ΚΟΖΑΝΗΣ - (ΕΚΤΟΣ ΣΧΕΔΙΟΥ) - ΠΕΡΙΟΧΗ << ΜΑΝΤΙΝΙΕΣ >>

ΕΜΒΑΔΟΜΕΤΡΗΣΕΙΣ

ΕΜΒΑΔΟΝ ΓΗΠΕΔΟΥ =  $E_1 = 5616,91 \text{ m}^2$

ΕΜΒΑΔΟΝ  $E_2 = E(22-23-24-25-26-27-28-29-30-31-A-22) = E = 400,13 \text{ m}^2$

ΚΑΙΜΑΚΑ 1:500

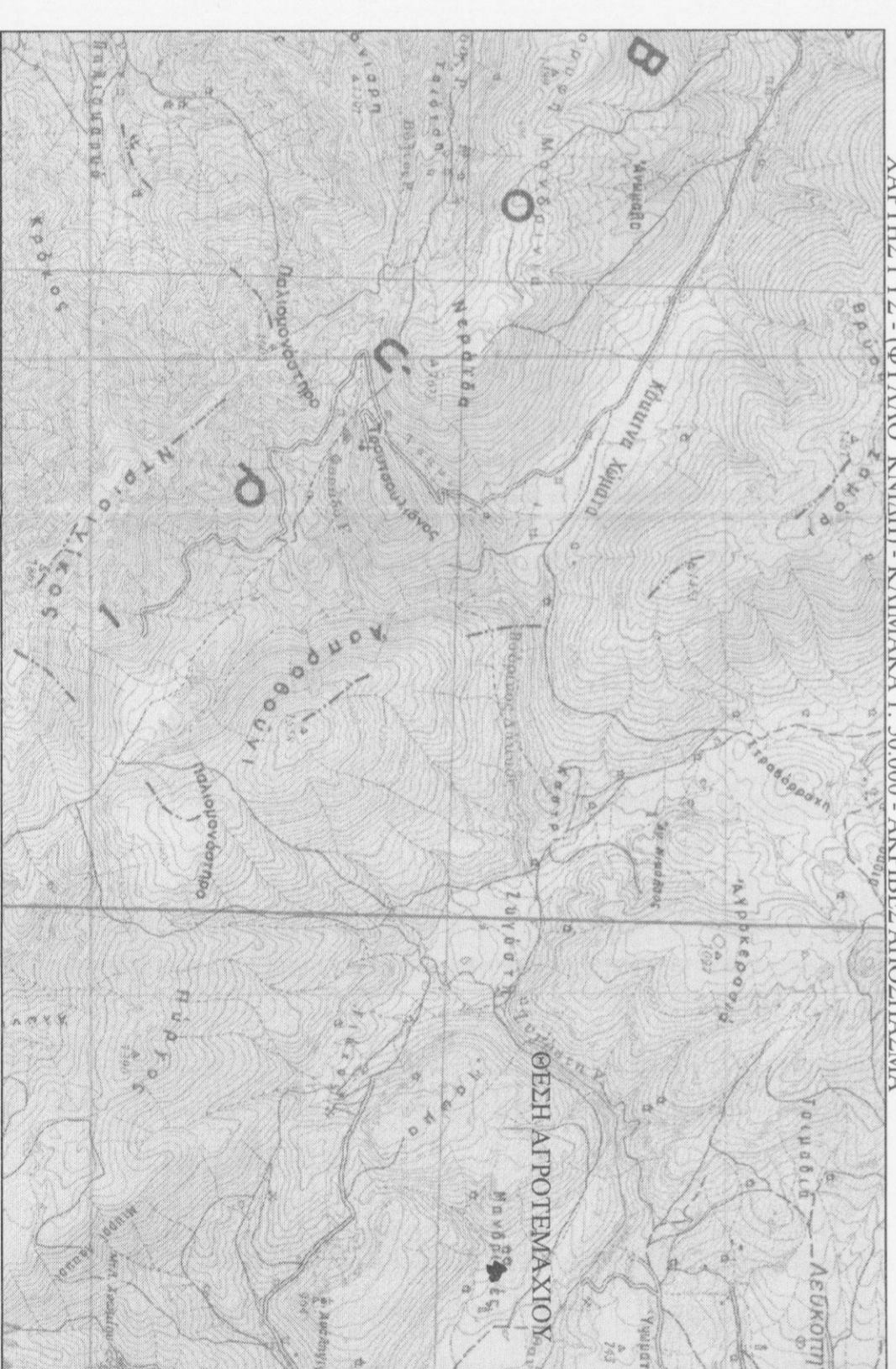

ΧΑΡΤΗΣ ΓΥΣ - (ΦΥΛΛΟ ΚΙΝΙΔΗ) - ΚΑΙΜΑΚΑ 1: 5000 - ΑΚΡΙΒΕΣ ΑΠΟΣΤΑΣΜΑ

ΤΟΠΟΓΡΑΦΙΚΟ ΔΙΑΓΡΑΜΜΑ

ΔΗΜΟΣ : ΚΟΖΑΝΗΣ

ΕΠΙΘΕΤΟ : ΚΟΖΑΝΗΣ - ΕΚΤΟΣ ΣΧΕΔΙΟΥ-ΠΕΡΙΟΧΗ << ΜΑΝΤΙΝΙΕΣ >>

ΘΕΜΑ ΣΧΕΔΙΟΥ : ΤΟΠΟΓΡΑΦΙΚΟ ΔΙΑΓΡΑΜΜΑ

ΑΡΙΘΜΟΣ ΣΧΕΔΙΟΥ : Τ5 (ΔΕΥΤΕΡΗ ΕΚΔΟΣΗ)

ΜΕΛΕΤΗΤΗΣ : ΜΠΟΥΡΤΖΟΣ ΧΡ. ΑΘΑΝΑΣΙΟΣ

ΑΓΡΟΝΟΜΟΣ ΤΟΠΟΓΡΑΦΟΣ ΜΗΧΑΝΙΚΟΣ Ε.Μ.Π.

ΚΑΙΜΑΚΑ 1 : 500

ΗΜΕΡΟΜΗΝΙΑ : ΣΕΠΤΕΜΒΡΙΟΣ 2014

ΣΥΝΤΑΞΗ

ΑΘΑΝΑΣΙΟΣ ΧΡ. ΜΠΟΥΡΤΖΟΣ

ΑΔΙΑ. ΑΓΡΟΝΟΜΟΣ ΤΟΠΟΓΡΑΦΟΣ ΜΗΧΑΝΙΚΟΣ

ΕΡΜΗΚΟΥ ΜΕΤΩΒΟΥ (ΡΟΔ) ΚΤΕΝΕΙΟΥ

ΜΕΛΟΣ ΕΤΕΚΕ

ΤΗΛ. 2461024553-74492830-1132

ΗΤΕΛΠΟΥ 1 Τ.Κ. 40100 - ΚΟΖΑΝΗ

ΑΦΜ 066449761 - ΔΟΥ ΚΟΖΑΝΗΣ