

ΚΛΙΜΑΚΑ: 1:5.000
Σύστημα αναφοράς: ΕΓΣΑ'87

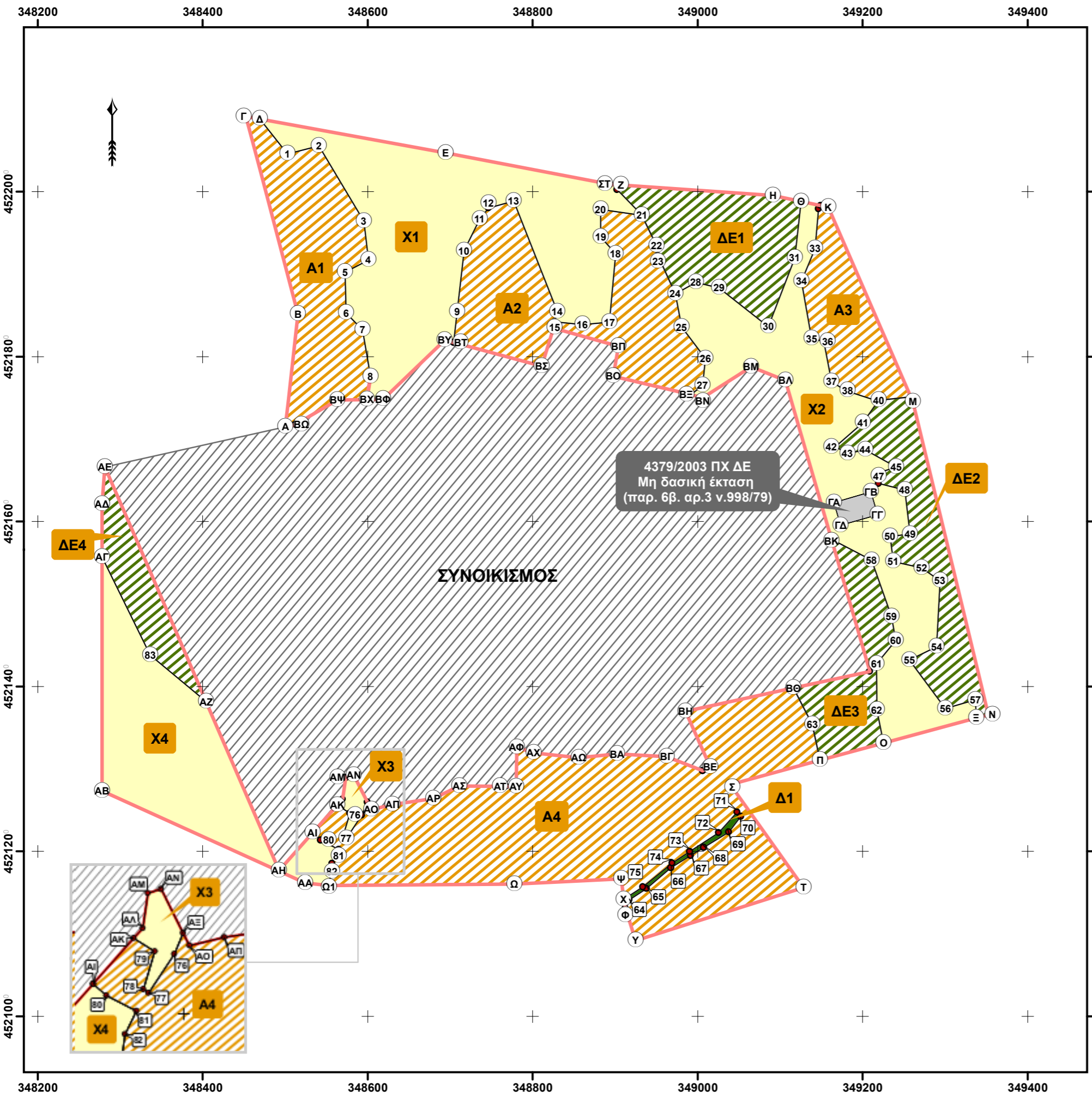

ΑΠΟΚΕΝΤΡΩΜΕΝΗ ΔΙΟΙΚΗΣΗ
ΜΑΚΕΔΟΝΙΑΣ-ΘΡΑΚΗΣ
Γ.Δ. ΔΑΣΩΝ & ΑΓΡΟΤΙΚΩΝ ΥΠΟΘΕΣΕΩΝ
Δ/ΝΣΗ ΣΥΝΤ/ΣΜΟΥ & ΕΠΙΘ/ΣΗΣ ΔΑΣΩΝ
ΔΑΣΑΡΧΕΙΟ ΕΔΕΣΣΑΣ

ΤΟΠΟΓΡΑΦΙΚΟ ΔΙΑΓΡΑΜΜΑ
ΤΗΣ ΥΠ' ΑΡΙΘΜ.
ΠΡΑΞΗΣ ΧΑΡΑΚΤΗΡΙΣΜΟΥ ΔΑΣΑΡΧΗ ΕΔΕΣΣΑΣ

ΘΕΣΗ: Τ.Κ. ΑΝΥΔΡΟΥ Δ.Ε. ΜΕΝΗΙΔΑΣ ΑΡΙΘΜΟΣ ΦΥΛΛΟΥ **1-2**

ΧΑΡΤΗΣ ΓΕΝΙΚΟΥ ΠΡΟΣΑΝΑΤΟΛΙΣΜΟΥ
Απόσπασμα χάρτη ΓΥΣ 1:50.000, Φύλλο Έδεσσα

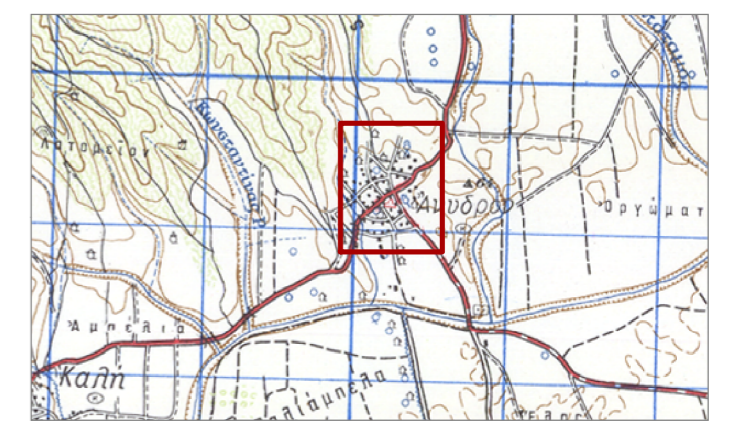

Θέση έκτασης

ΥΠΟΜΝΗΜΑ

- Υφιστάμενες πράξεις χαρακτηρισμού
- Δάση
- Δασικές εκτάσεις
- Μη δασικές εκτάσεις (παρ. 6α αρ. 3 ν.998/79 όπως ισχύει)
- Μη δασικές εκτάσεις (παρ. 6β αρ. 3 ν.998/79 όπως ισχύει)
- Όριο συνοικισμού*

* ΠΑΡΑΤΗΡΗΣΗ: Το όριο συνοικισμού αποτυπώθηκε σύμφωνα με το αντίστοιχο τοπογραφικό διαγράμμα που υποβλήθηκε από την εταιρία ΓΑΙΑ ΑΕ στα πλαίσια της "Πολυενομοτικής μελέτης περιοχών επέκτασης και αναθεώρησης οικισμών της Δ.Ε. Μενηίδας"

Ημερομηνία:
Η συντάκτρια
Περσεφόνη Σέξτου
Δασολόγος Δ.Δ.Πέλλας

ΘΕΩΡΗΘΗΚΕ
Έδεσσα,
Η αν/τρια Δασάρχης
Σοφία Βαβούρη
Δασολόγος