

ΑΠΟΣΠΑΣΜΑ ΟΡΟΦΟΤΟΧΑΡΤΗ ΕΡΥΤΕΡΗΣ ΠΕΡΙΟΧΗΣ

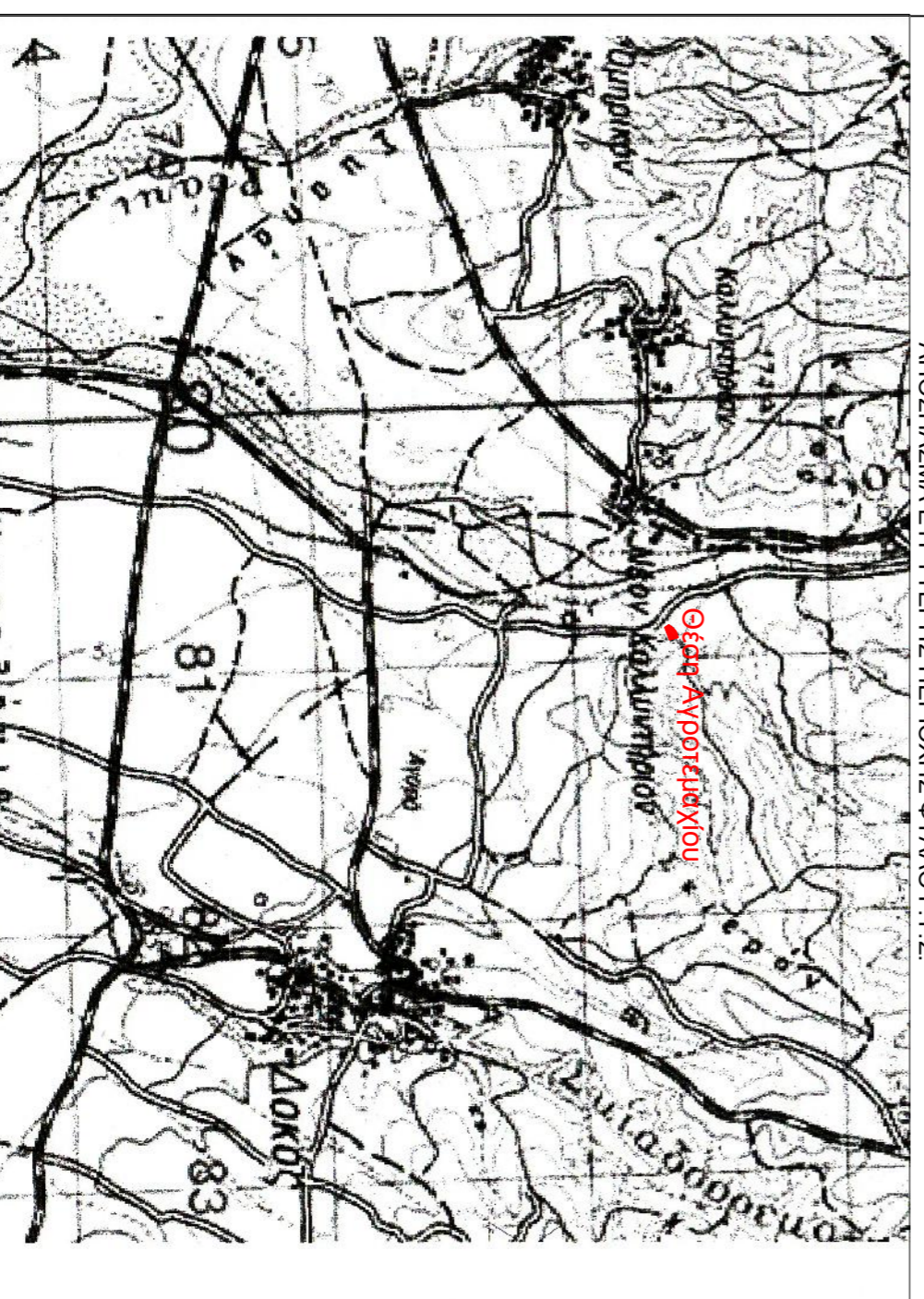

ΑΠΟΣΠΑΣΜΑ ΕΡΥΤΕΡΗΣ ΠΕΡΙΟΧΗΣ ΘΥΛΛΟ Γ.Υ.Σ.

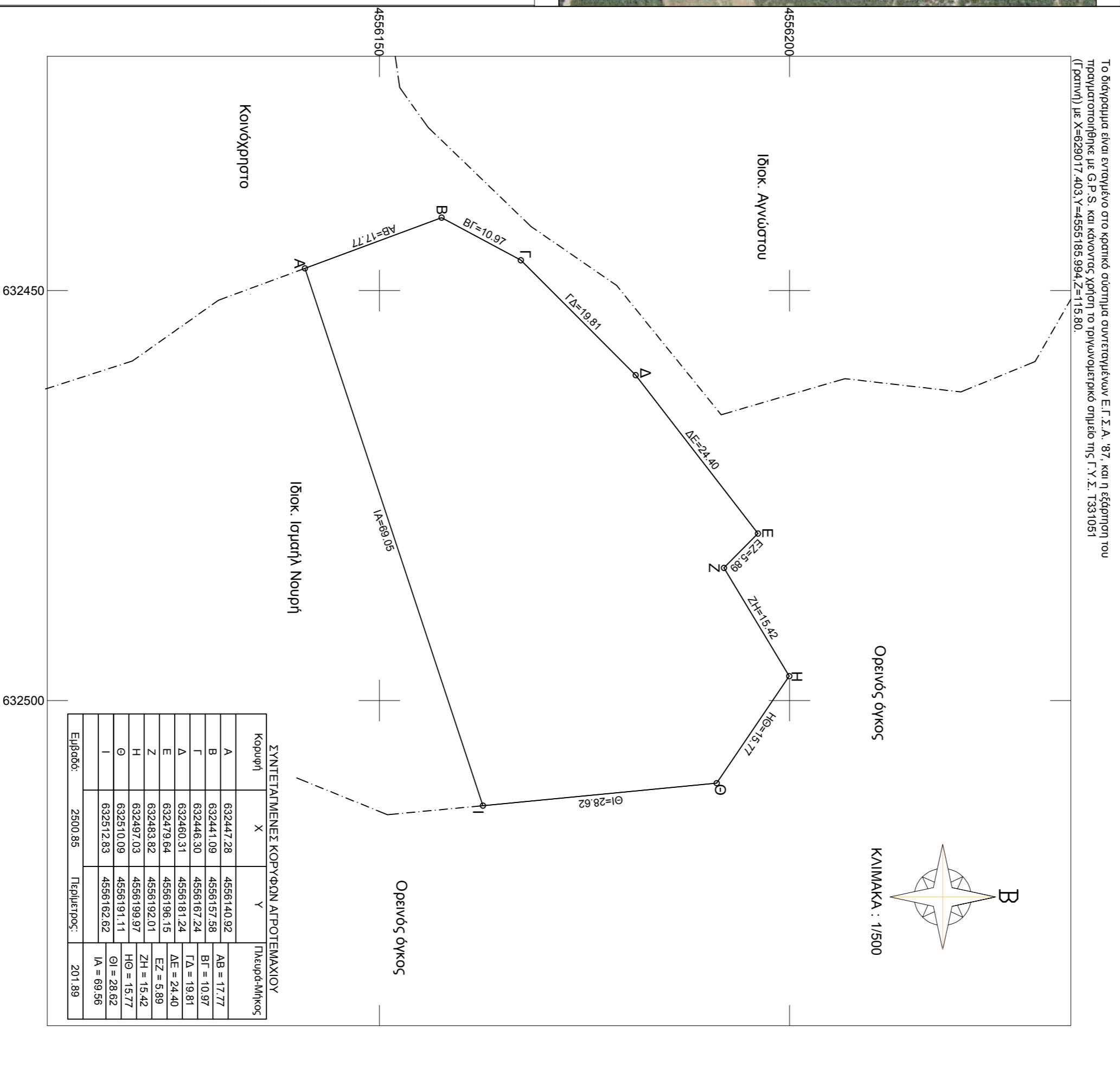

ΤΟΠΟΓΡΑΦΙΚΟ ΔΙΑΓΡΑΜΜΑ

ΚΤΗΜΑΤΙΚΗΣ ΠΕΡΙΟΧΗΣ ΔΟΚΟΥ - ΔΗΜΟΥ ΑΡΡΙΑΝΩΝ - Π.Ε. ΡΟΔΟΠΗΣ

ΤΟΠΟΘΕΣΙΑ "ΜΑΥΡΗ ΧΑΡΑΔΡΑ"

ΕΜΒΑΔΟΝ ΑΓΡΟΤΕΜΑΧΙΟΥ ΜΕ ΤΑ ΣΤΙΧΟΓΕΙΑ Α-Β-Γ-Δ-Ε-Ζ-Η-Θ-ΙΑ = 2500.85 Τ.Μ.

ΟΡΟΙ ΔΟΜΗΣΗΣ:

ΕΚΤΟΣ ΣΧΕΔΙΟΥ - ΕΝΤΟΣ ΖΩΝΗΣ ΟΙΚΙΣΜΟΥ

Π.Δ. ης 24 / 31 - 5 - 1985 (ΦΕΚ 270Δ.)

Αρθρ. 10 Ν. 3212/2003 (ΦΕΚ 308Α, 31+12-2003)

Απόσταση: Κοντός Ε > 4000 τ.μ. (Αρθρ. 1 παρ. 1α)

Πρόσχωρο 25 τ.μ. (Αρθρ. 10 Ν.3212/2003)

ΠΑΡΕΚΚΛΙΣΗ: Ε > 2000 τ.μ.

ΒΕΒΑΙΩΣΗ ΜΗ ΕΠΙΚΙΣΤΙΚΟΥ ΤΕΜΑΧΙΟΥ

ΒΕΒΑΙΩΝΟ ΟΤΙ Η ΠΑΡΑΠΑΝΩ ΕΚΤΑΣΗ, ΔΕΝ ΕΙΝΑΙ ΕΠΙΚΙΣΤΙΚΟ (ΚΥΡΩΤΕΜΑΧΙΟ), ΔΕΝ ΑΝΗΚΕΙ ΣΕ ΚΑΜΙΑ ΔΙΑΝΟΜΗ ΔΕΝ ΕΙΝΑΙ ΠΑΡΑΧΩΡΗΜΕΝΟ ΑΠΟ ΤΟ ΕΛΛΗΝΙΚΟ ΔΗΜΟΣΙΟ, ΔΕΝ ΚΑΤΑΜΒΑΝΕΙ ΚΟΙΝΟΧΡΗΣΤΗ ΕΚΤΑΣΗ ΚΑΙ ΔΕΝ ΔΙΕΤΙΕΛΑ ΑΠΟ ΤΙΣ ΔΙΑΤΑΞΕΙΣ ΠΕΡΙ ΕΠΙΚΙΣΤΙΚΗΣ ΝΟΜΟΘΕΣΙΑΣ.

Η ΔΗΛΟΥΣΙΑ

ΔΗΛΩΣΗ Ν.651/1977

Ο υπογεγραμμένος Ιωσήφ Μουσταφά Δηλιγιάννης Αγρ. & Τοπογράφος Μηχανικός βάσει του Ν. 651/1977 και του Ν.1577 / 85 περί Γ.Ο.Κ. σύμφωνα με τις ισχύουσες προεδρικές διατάξεις βεβαιώνει ότι το υπό στοιχεία Α-Β-Γ-Δ-Ε-Ζ-Θ-Η-ΙΑ αγροτεμάχιο κτηματικής περιοχής Δοκού του Δήμου Αρριανών - Π.Ε. Ροδόπης στην τοποθεσία "Μαύρη Χαράδρα" συνολικού εμβαδού 2500.85 τ.μ. τυγχάνει κατά παρέκκλιση τήρησι και οικοδομήσιμου. Το ακίνητο δεν υπάγεται στις διατάξεις του Νόμου 1337 / 83.

ΚΟΜΟΤΗΝΗ 17 - 03 - 2014

ΣΥΝΤΑΞΑΣ ΚΑΙ ΒΕΒΑΙΩΝ ΜΗΧΑΝΙΚΟΣ

ΕΠΙΘΕΤΕΣ:	1) ΜΠΟΥΑ ΧΑΛΗΑ ΕΠ. ΕΜΙΝΕ ΟΥ.	
	2) ΜΠΟΥΑ ΧΑΛΗΑ ΕΠ. ΦΕΪΜΕ ΟΥ.	
ΕΡΓΟ:	ΑΠΟΓΥΠΩΣΗ ΑΓΡΟΤΕΜΑΧΙΟΥ	
ΘΕΣΗ:	ΚΤΗΜΑΤΙΚΗΣ ΠΕΡΙΟΧΗΣ ΔΟΚΟΥ ΔΗΜΟΥ ΑΡΡΙΑΝΩΝ - Π.Ε. ΡΟΔΟΠΗΣ	
ΜΕΛΕΤΗΤΗΣ:	ΙΣΜΑΗΛ ΜΟΥΣΤΑΦΑ ΑΓΡ.&ΤΟΠΟΓΡΑΦΟΣ ΜΗΧΑΝΙΚΟΣ	
ΘΕΜΑ ΣΧΕΔΙΟΥ	ΑΡΙΘ. ΣΧΕΔΙΟΥ	
ΤΟΠΟΓΡΑΦΙΚΟ ΔΙΑΓΡΑΜΜΑ		
Τ1		
ΚΛΙΜΑΚΑ:	1 / 500	
ΧΡΟΝΟΣ ΜΕΛΕΤΗΣ	ΜΑΡΤΙΟΣ 2014	
ΣΦΡΑΓΙΔΑ ΤΠΟΓΡΑΦΗ	ΘΕΩΡΗΣΗ	