

Συντεταγμένες ορίων								
Σημείο	X (m)	Y (m)	Σημείο	X (m)	Y (m)	Σημείο	X (m)	Y (m)
A21	427202.512	4144668.630	A22	427230.453	4144721.766	A23	427247.324	4144713.023
A24	427254.941	4144716.105	A25	427258.272	4144720.797	A26	427263.822	4144724.881
A27	427272.317	4144713.541	A28	427270.780	4144708.234	A29	427267.558	4144701.328
A30	427258.300	4144682.303	A31	427250.963	4144670.016	A32	427243.792	4144666.870
A33	427227.638	4144656.184	A34	427231.298	4144719.076	A35	427246.404	4144711.247
A36	427242.725	4144704.486	A37	427240.398	4144705.771	A38	427236.777	4144689.210
A39	427243.371	4144686.017	A40	427242.445	4144684.106	A41	427250.801	4144685.241
A42	427251.434	4144684.428	A43	427240.080	4144683.038	A44	427236.046	4144674.331
A45	427213.591	4144685.401						

1. ΔΗΛΩΣΗ ΜΗΧΑΝΙΚΟΥ

Ο υπογεγραμμένος Γιάννης Δαγρές Πολιτικός Μηχανικός δηλώνω σύμφωνα με το άρθρο 5 του Ν. 651/77 ότι:
 -το σχέδιο είναι ακριβές σύμφωνα με τα όρια που υποδείχθηκαν από τον ιδιοκτήτη
 -το γήπεδο δεν υπόκειται στις διατάξεις του Ν. 1337/83 περί εισφοράς σε γή και σε χρήμα.

2. ΟΡΟΙ ΔΟΜΗΣΗΣ

Π.Δ. της 24/31.5.85 (Φ.Ε.Κ. 270 Δ)
 Ν. 3212/31.12.2003 (ΦΕΚ 308 Α) (παρ. 1, άρθρο 10)
 Ελάχιστο εμπασμόν: 4.000 τ.μ. Πρόσωπο σε κοινόχρηστο δρόμο 25 μ.
 Ελάχιστη απόσταση από όρια: 15 μ.
 Μαχ. όροφοι : 2 Μαχ. ύψος : 7,5 μ.
 Μαχ. δόμηση : 20 % Μαχ. κάλυψη : 10 %
 Για τον Σ.Δ. κατοικίας ισχύει:
 E < 4000 Δ = 200 τ.μ.
 4000 < E < 8000 Δ = 200 + (E-4000) x 0.02
 E > 8000 Δ = 280 + (E-8000) x 0.01

3. ΕΜΒΑΔΟΜΕΤΡΗΣΗ

Το εμβαδόν του γηπέδου Α21-Α22-Α23-Α24-Α5-Α26-Α27-Α28-Α29-Α30-Α31-Α32-Α33-Α21 είναι 2633 τ.μ.

4. ΠΡΟΒΟΛΙΚΟ ΣΥΣΤΗΜΑ

Το προβολικό σύστημα που χρησιμοποιήθηκε είναι το ΕΓΣΑ87.

ΟΔΟΠΟΡΙΚΟ

ΑΠΟΣΠΑΣΜΑ ΓΥΣ 1:50000

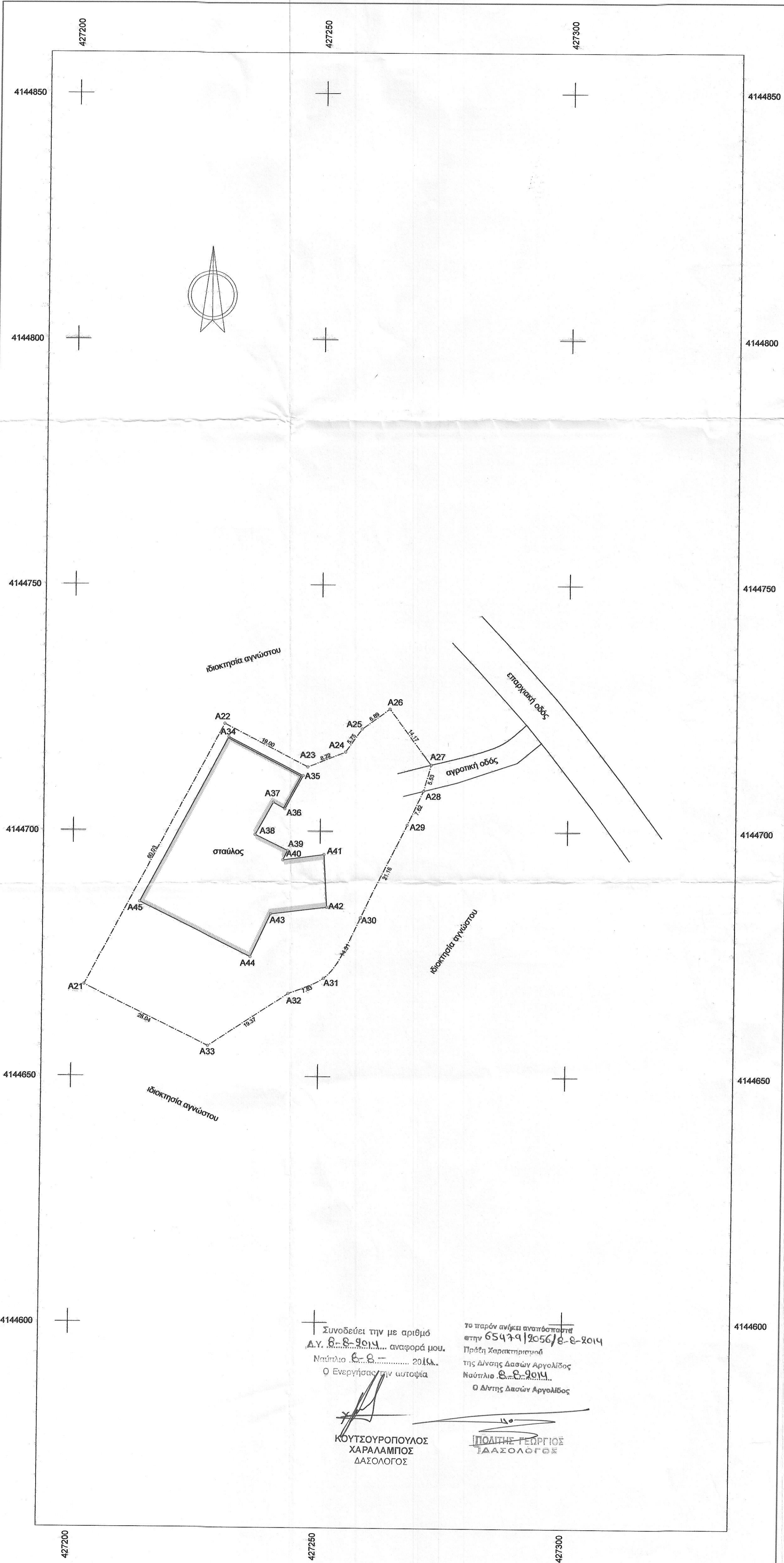
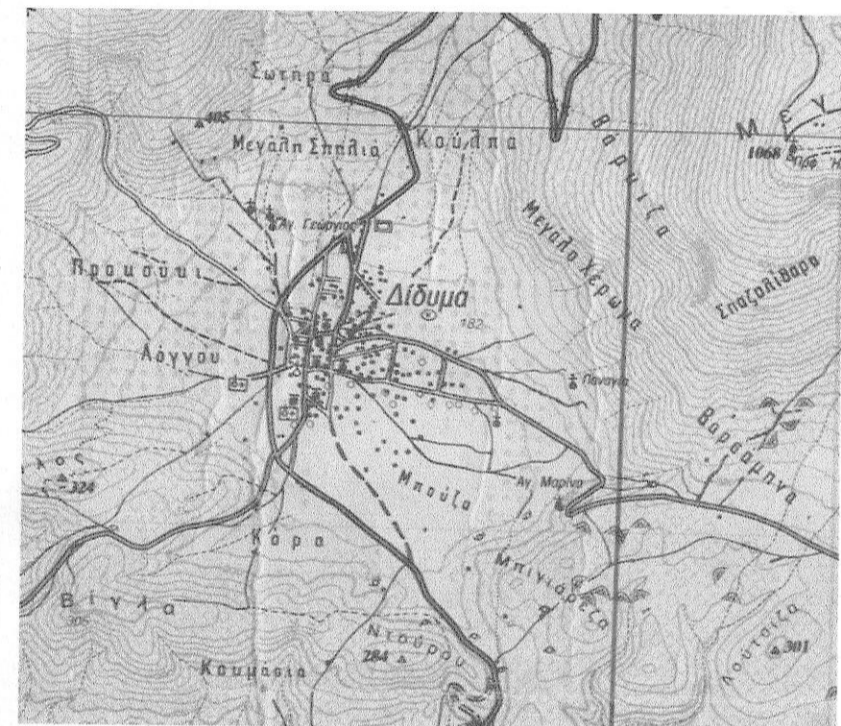

Συνοδεύει την με αριθμό Δ.Υ. 8-8-9014... αναφορά μου. Νάυπλιο 8-8-2014. Ο Ενεργήσας την αυτοψία

το παρόν ανήκει αναπόσπαστα στην 65479/2056/8-8-2014 Πρώτη Χαρακτηρισμό της Δ/σης Δασών Αργολίδος Νάυπλιο 8-8-2014. Ο Δ/της Δασών Αργολίδος

ΚΟΥΤΣΟΥΡΟΠΟΥΛΟΣ ΧΑΡΑΛΑΜΠΟΣ ΔΑΣΟΛΟΓΟΣ

ΠΟΛΙΤΗΣ ΓΕΩΡΓΙΟΣ ΓΙΑΣΟΛΟΓΟΣ

ΤΕΧΝΙΚΟ ΓΡΑΦΕΙΟ	
ΓΙΑΝΝΗΣ ΔΑΓΡΕΣ	
Ποσειδώνη Αρρολιάδου 21061 27540 53011	
ΕΠΙΔΕΙΧΘΕΝΣ	
ΑΝΑΡΓΥΡΟΣ ΒΟΓΚΛΗΣ	
ΜΕΛΕΤΗ	
ΑΠΟΤΥΠΩΣΗ ΓΗΠΕΔΟΥ - ΠΟΙΜΝΙΟΣΤΑΣΙΟΥ	
Θέση	
ΚΑΜΠΟΣ Τ.Κ. ΔΙΔΥΜΩΝ ΔΗΜΟΥ ΕΡΜΙΟΝΙΔΑΣ	
Θέμα σχεδίου	αριθμός σχεδίου
ΤΟΠΟΓΡΑΦΙΚΟ ΔΙΑΓΡΑΜΜΑ	ΚΛΙΜΑΚΑ 1:500
Προβολικό σύστημα ΕΓΣΑ87	
Χρόνος μελέτης: 5.2014	
Υπογραφή	Σφραγίδα