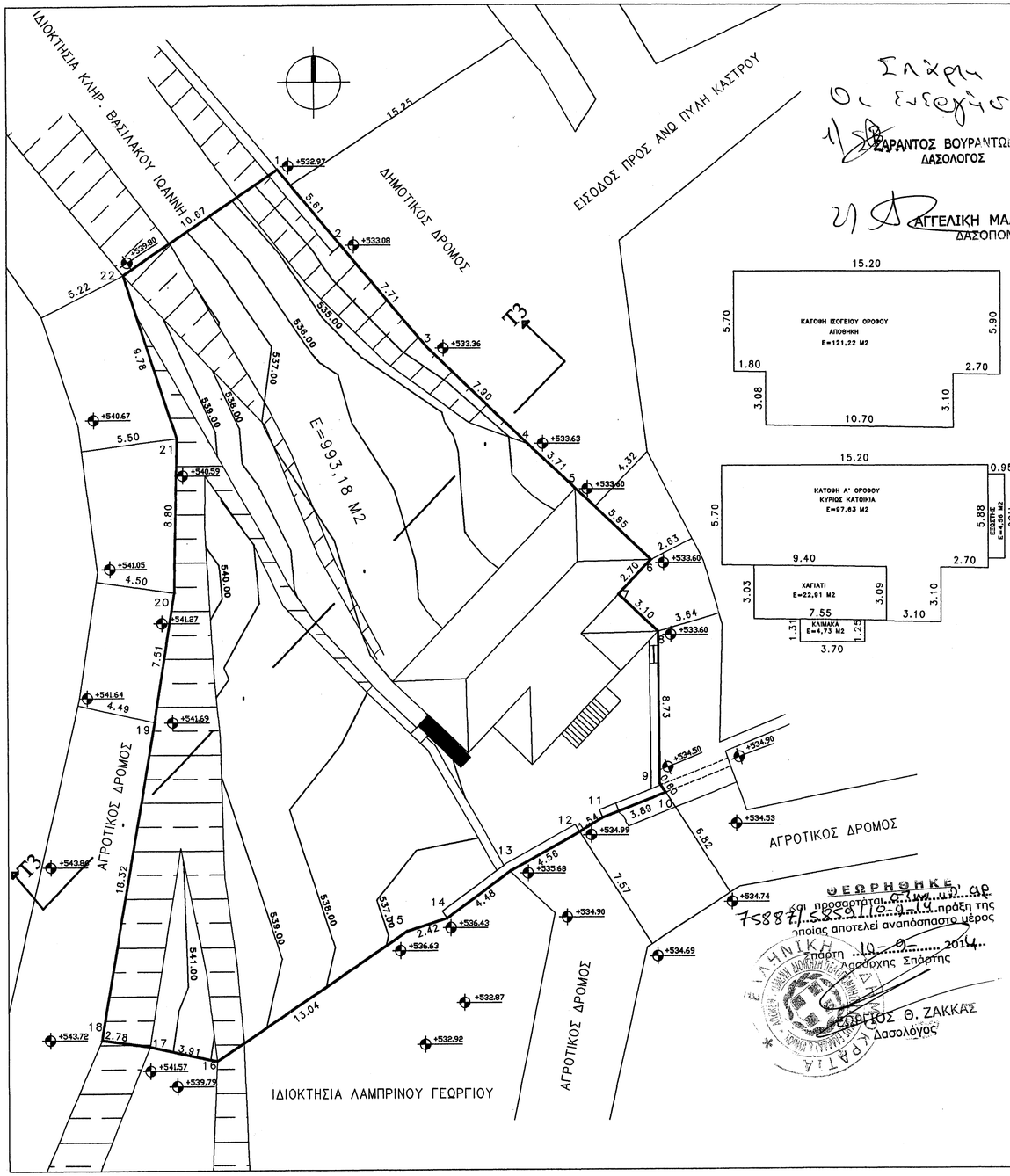

Σπάρτη 22-8-2014
Οι ενεργήσαντες αποψία

1) ΣΑΡΑΝΤΟΣ ΒΟΥΡΑΝΤΩΝΗΣ
ΔΑΣΟΛΟΓΟΣ

2) ΑΓΓΕΛΙΚΗ ΜΑΛΑΒΑΖΟΥ
ΔΑΣΟΠΟΝΟΣ

ΥΠΟΜΝΗΜΑ ΤΟΠΟΓΡΑΦΙΚΟΥ

1.Εμβαδόν οικοπέδου
E(1,2,3,4,5,6,7,8,9,10,11,12,13,14,15,16,17,18,19,20,21,22,1)=993.18M2

2.Οροι δόμησης
Πολεοδομικές διατάξεις
Προεδρικό διάταγμα 24/31-5-1985 [ΦΕΚ 270Δ']
Αρτιότητα 4000 μ2
Γενικές διατάξεις
Κάλυψη 0.10
Σ.Δ. 0.2
Επιτρεπόμενοι όροφοι 2
Επιτρεπόμενο ύψος 7.50 μ.

Αρχαιολογικές διατάξεις
Δεν επιτρέπονται επισκευές επιπλεόν της υπάρχουσας δομήσης διότι το ακίνητο ευρίσκεται εντός της κυρηγμένης Α ζώνης του αρχαιολογικού χώρου Μυστρά.

3.Υπεύθυνη Δήλωση του Ν.Δ. 651/1977

Ο υπογραφόμενος Ηλίας Ι. Βαχαβιώλος -πτ. Πολιτικός μηχανικός Τ.Ε.δηλώνω υπεύθυνα ότι το οικόπεδο του παρόντος τοπογραφικού διαγράμματος που περιγράφεται με τα στοιχεία (1,2,3,4,5,6,7,8,9,10,11,12,13,14,15,16,17,18,19,20,21,22,1)=993,18μ2 είναι άρτιο κατά παρέκκλιση (τα μήπεδα που υφίστανται κατά την 12/11/1962 ημέρα δημοσίευσης του από 24/10/1962 Β.Δ.-Φ.Ε.Κ. 142 Δ) και οικοδομήσιμο (επιτρέπονται μόνο επισκευαστικές εργασίες επί της υπάρχουσας οικοδομής).
Ευρίσκεται εκτός ορίων οικισμού Μυστρά του Δήμου Σπάρτης στη θέση ''Διάσελο''.
Δεν υπάγεται στις διατάξεις του Ν. 1337 του 1983.
Δεν διέρχεται από αυτό ρέμα ή χείμαρρος ή ρεύμα μέσης ή υψηλής τάσης και δεν εμπίπτει στο Νόμο 1337/83 περί εισφοράς σε γη και χρήμα.

Ο δηλών

4.ΔΗΛΩΣΗ ΥΛΟΠΟΙΗΣΗΣ ΟΡΙΩΝ
Ο υπογραφόμενος Λαμπρινός Νικόλαος ιδιοκτήτης του ακινήτου που φαίνεται στο διάγραμμα αυτό, δηλώνω ότι τα όρια που έχω υλοποιήσει σ' αυτό, είναι ορθά.

Ο δηλών ιδιοκτήτης

Α/Α	ΣΥΝΤΕΤΑΓΜΕΝΕΣ Χ	ΣΥΝΤΕΤΑΓΜΕΝΕΣ Υ	ΣΥΝΤΕΤΑΓΜΕΝΕΣ Ζ
1	354439.462	4103881.217	532.973
2	354443.043	4103876.902	533.083
3	354448.018	4103871.014	533.357
4	354453.678	4103865.508	533.634
5	354456.407	4103862.995	537.554
6	354460.715	4103858.892	537.554
7	354458.853	4103856.936	537.554
8	354461.098	4103854.798	537.554
9	354461.151	4103846.068	534.501
10	354461.489	4103845.572	534.501
11	354457.881	4103844.123	534.987
12	354456.572	4103843.306	534.995
13	354452.596	4103841.076	535.683
14	354449.006	4103838.401	536.430
15	354446.697	4103837.667	536.628
16	354435.873	4103830.396	539.794
17	354432.046	4103831.219	541.571
18	354429.293	4103831.630	543.721
19	354432.367	4103849.689	541.686
20	354433.503	4103857.115	541.266
21	354433.668	4103865.912	540.594
22	354430.638	4103875.215	539.804

ΘΕΩΡΗΘΗΚΕ
και προσαρτάται σύμφ. υπ' αρ. 75887/5859/10-9-14 πράξη της οποίας αποτελεί αναπόσπαστο μέρος
Σπάρτη 10-9-2014
Λασάρχης Σπάρτης
ΕΥΡΙΠΙΟΣ Θ. ΖΑΚΚΑΣ
Δασολόγος

ΤΕΧΝΙΚΟ ΓΡΑΦΕΙΟ ΗΛΙΑ ΒΑΧΑΒΙΩΛΟΥ ΤΟΥ ΙΩΑΝΝΟΥ
ΑΡΧΙΔΑΜΟΥ 25 ΣΠΑΡΤΗ - Τ.Κ. 23100
ΤΗΛΕΦΩΝΟ/ΤΗΛΕΟΜΟΙΟΤΥΠΙΑ 27310-27600
E-MAIL:VAHAVIO @OTENET.GR

ΕΡΓΟΔΟΤΗΣ	ΛΑΜΠΡΙΝΟΣ ΝΙΚΟΛΑΟΣ
ΕΡΓΟ	ΑΠΟΤΥΠΩΣΗ ΥΠΑΡΧΟΥΣΑΣ ΔΙΩΡΟΦΗΣ ΚΑΤΟΙΚΙΑΣ
ΤΟΠΟΘΕΣΙΑ	ΕΚΤΟΣ ΟΡΙΩΝ ΟΙΚΙΣΜΟΥ ΜΥΣΤΡΑ ΤΗΣ ΔΗΜΟΤΙΚΗΣ ΕΝΟΤΗΤΑΣ ΜΥΣΤΡΑ ΤΟΥ ΔΗΜΟΥ ΣΠΑΡΤΗΣ ΘΕΣΗ ΔΙΑΣΕΛΟ
ΜΕΛΕΤΗΤΗΣ	ΒΑΧΑΒΙΩΛΟΣ ΗΛΙΑΣ-ΠΤ. ΠΟΛΙΤΙΚΟΣ ΜΗΧΑΝΙΚΟΣ Τ.Ε.

ΘΕΜΑ ΣΧΕΔΙΟΥ	ΑΡΙΘΜΟΣ ΣΧΕΔΙΟΥ
ΤΟΠΟΓΡΑΦΙΚΟ ΔΙΑΓΡΑΜΜΑ	T1

ΚΛΙΜΑΚΕΣ	ΗΜΕΡΟΜΗΝΙΑ	ΚΩΔΙΚΟΣ ΜΕΛΕΤΗΣ
1:200	ΙΑΝΟΥΑΡΙΟΣ 2012	

ΣΦΡΑΓΙΔΑ - ΥΠΟΓΡΑΦΗ

ΗΛΙΑΣ ΙΩΑΝΝΟΥ ΒΑΧΑΒΙΩΛΟΣ
ΠΤΥΧ. ΠΟΛΙΤΙΚΟΣ ΜΗΧΑΝΙΚΟΣ Τ.Ε., ΕΔ.Π.
Α.Μ. ΕΕΤΕΚΙ 03749
ΕΔΡΑ: ΑΡΧΙΔΑΜΟΥ 25 - ΣΠΑΡΤΗ
ΤΗΛ: 27310-27600 Τ.Κ. 23100