



ΠΡΑΞΗ ΧΑΡΑΚΤΗΡΙΣΜΟΥ ΑΡ. 14 Ν.998/79
(όπως αντικαταστάθηκε από το αρ. 34 Ν.4280/14)

Η Δ/ντρια Δασών Ν. Κυκλάδων

Έχοντας υπόψη:

1. Τις διατάξεις των αρ. 3,10 και 14 του Ν. 998/79 (ΦΕΚ 289/τ.Α'/29.12.79) "Περί προσωρινής επίλυσης αμφισβητήσεων επί δάσους ή δασικής εκτάσεως", όπως αντικαταστάθηκαν από τα αρ. 32,33 και 34 του Ν.4280/2014 (ΦΕΚ 159/Α/08.08.2014) «Περιβαλλοντική αναβάθμιση και ιδιωτική πολεοδόμηση-Βιώσιμη ανάπτυξη οικισμών-Ρυθμίσεις δασικής νομοθεσίας και άλλες διατάξεις»
2. Την αρ. πρ. οικ. 115198/5538/2014 ΚΥΑ (ΦΕΚ Β'2640) περί «ίδρυσης και λειτουργίας ειδικού δικτυακού τόπου για την ανάρτηση των αποφάσεων των πράξεων χαρακτηρισμού, σύμφωνα με το αρ. 14 του Ν.998/79 όπως τροποποιήθηκε με το Ν.4280/2014 και τις ταυτάριθμες οδηγίες χρήσης της εφαρμογής καταχώρησης πράξεων χαρακτηρισμού στον ως άνω δικτυακό τόπο (ΑΔΑ:Β8370-ΑΑΙ)
3. Την από 10/06/2014 σχετική αίτηση του ενδιαφερόμενου ΑΝΤΩΝΙΟΥ ΠΑΝΤΕΛΗΣ
4. Την αρ. πρ. ΔΥ 15/10/2014 έκθεση του Δασονομείου ΝΑΞΟΥ και τη σχετική εισήγηση αρμόδιου υπαλλήλου της Υπηρεσίας μας καθώς και τη σύμφωνη γνώμη μας.

ΠΡΟΒΑΙΝΟΥΜΕ

Στον ακόλουθο χαρακτηρισμό χρήσεων γης, σε έκταση συνολικού εμβαδού **4333.54 τ.μ.**, που βρίσκεται στη θέση «**ΛΥΓΑΡΙΔΙΑ**», κτηματικής περιφέρειας Δήμου ΝΑΞΟΥ ΚΑΙ ΜΙΚΡΩΝ ΚΥΚΛΑΔΩΝ της νήσου ΝΑΞΟΥ και απεικονίζεται στο από ΜΑΙΟΣ 2014 τοπ. διάγραμμα του/της μηχανικού ΜΑΝΩΛΗΣ ΖΕΥΓΩΛΗΣ, με κλίμακα 1:200, στοιχεία: (1,2,3,...,27,1) που συνοδεύει την παρούσα πράξη μας ως αναπόσπαστο μέρος της, ως εξής:

Η εν λόγω έκταση δεν υπάγεται οπωσδήποτε στις διατάξεις της Δασικής Νομοθεσίας, διότι αποτελεί ανέκαθεν γεωργικώς καλλιεργούμενη έκταση με διαχρονικώς αναγνωρίσιμα τα στοιχεία της μορφής αυτής (βαθύ και γόνιμο έδαφος με περιμετρική ξηρολιθιά, ελαιόδενδρα και επίπεδη κλίση) εμπίπτουσα στις διατάξεις της παρ. 6α, αρ. 3 του Ν.998/79, όπως αυτό αντικαταστάθηκε με την παρ. 4, αρ. 32 του Ν. 4280/14.

Τα άτομα δασικής βλάστησης όπου και όπως αυτά εμφανίζονται, προστατεύονται απόλυτα με την ΔΑΔ 01/2010, κατά συνέπεια απαγορεύεται οποιαδήποτε επέμβαση επ' αυτών χωρίς την άδειά μας.

Με την πράξη αυτή δε θίγονται εμπράγματα δικαιώματα του Δημοσίου ή των ενδιαφερομένων και αυτή δεν αποτελεί στοιχείο απόδειξης ιδιωτικού εμπράγματος δικαιώματος.

Περίληψη της πράξης αυτής να δημοσιευθεί, με μέριμνα των αιτούντων, όπως ο νόμος ορίζει.

Αντιρρήσεις κατά της παρούσας Πράξης μπορεί να ασκήσει ο Γενικός Γραμματέας Αποκεντρωμένης Διοίκησης Αιγαίου, καθώς και κάθε άλλο φυσικό ή νομικό πρόσωπο, που έχει έννομο συμφέρον ενώπιον της Επιτροπής Επίλυσης Δασικών Αμφισβητήσεων, εντός προθεσμίας εξήντα (60) ημερών από της επιδόσεως και της κοινοποίησής ή σε κάθε άλλη περίπτωση από την ανάρτηση σε δικτυακό τόπο (διαύγεια).

Η Δ/ντρια Δασών

ΑΛΕΞΙΑΔΟΥ ΑΡΤΕΜΙΣ

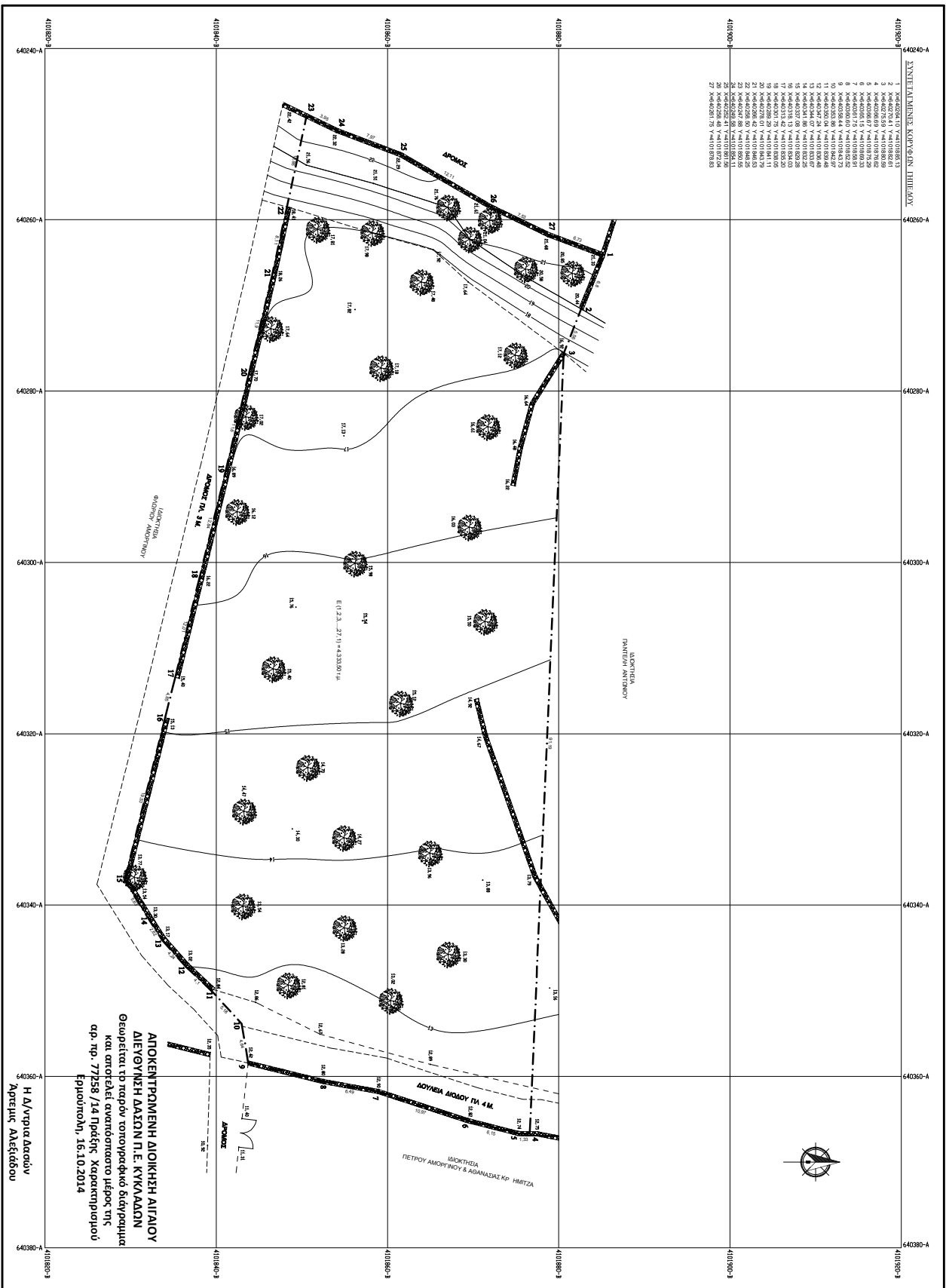

ΑΠΟΚΕΝΤΡΩΜΕΝΗ ΔΙΟΙΚΗΣΗ ΑΙΤΑΙΩΝ ΔΙΕΥΘΥΝΣΗ ΔΑΣΩΝ Π.Ε. ΚΥΚΛΑΔΩΝ
 Θεωρείται το παρόν τοπογραφικό διάγραμμα και αποτελεί αναπόσπαστο μέρος της αρ. αρ. 7758 /14 Πράξης Χαρακτηρισμού Επιστημονική, 16.10.2014

Η Δ/ντρια Δασών
 Άρτεμις Αλεξίου



ΔΗΜΟΣΙΑ ΥΠΟΠΟΙΗΣΗ ΟΡΙΩΝ
 Ο υπογραφοποιούμενος διακηρύττει το υπό στοιχεία (1.2.3.....27.1) γραμμένο διάγραμμα να είναι ορθό, όπως και τον όμοιο έργο υλοποιήσει και είναι ορθό, όπως και εμπορεύονται στο παρόν τοπογραφικό διάγραμμα.

Νίκος Ιωάννης 2013
 ΟΙ ΔΗΛΩΝΤΕΣ

ΥΠΕΥΘΥΝΗ ΔΗΛΩΣΗ (Ν. 651/77)
 Ο υπογραφοποιούμενος Ματσούλης Ζωζώλη, πολίτης μητέρας, δηλώνει να είναι ορθό το υπό στοιχεία (1.2.3.....27.1) γραμμένο επιστημονικό σχέδιο, σε απόσταση από τη μέγιστη μεγέθυνση από 120 μ. και σύμφωνα με τις υφιστάμενες μετρήσεις διαστάσεις είναι έργο και ομοιοποιείται με τις υφιστάμενες μετρήσεις διαστάσεις είναι έργο και ομοιοποιείται.

Νίκος Ιωάννης 2013
 Ο ΔΗΛΩΝ

- ΣΗΜΕΙΩΣΕΙΣ**
1. Η απόσταση έγινε με γεωδαιτικό ορθογώνιο σύστημα στο έργο και ανωφελώς στο κεντρικό σημείο αναφοράς (ΕΠ.ΣΑ 87).
 2. Εμβαδόν γράβωτο υπό στοιχεία (1.2.3.....27.1) = 43350 ε.μ.
 3. Τα όρια των γράβωτων της βολώνης δόσαν και τον όμοιο υλοποιείται από τους ιδιοκτήτες.

ΜΕΤΡΗΣΗ :	ΜΑΝΩΛΗΣ ΣΤ. ΖΕΥΓΑΡΗΣ ΠΟΛΙΤΙΚΟΣ ΜΗΧΑΝΙΚΟΣ Ε.Μ.Π.		
ΕΡΓΟΔΟΤΗΣ :	ΠΑΥΣΑΝΙΑΣ ΑΝΘΩΝΟΥ ΣΤΑΜΑΤΙΟΥ ΔΗΜΗΤΡΙΟΥ		
ΕΡΓΟ :	ΧΑΡΑΚΤΗΡΙΣΜΟΣ ΓΙΛΕΑ ΟΥ		
ΟΡΕΙΣ :	"ΑΓ.ΑΡΧΑΓΙΑ" Τ.Α. ΑΠΕΡΑΝΘΟΥ Α. ΝΑΣΟΥ & ΜΙΚΡΗΣ ΚΥΚΛΑΔΩΝ		
ΤΙΤΟΣ ΣΧΕΔΙΟΥ :	ΚΙΜΑΚΑ :	ΑΡ. ΣΧΕΔΙΟΥ :	
ΤΟΠΟΓΡΑΦΙΚΟ ΔΙΑΓΡΑΜΜΑ	1 : 200	Τ	
ΗΜΕΡΟΜΗΝΙΑ :	ΣΦΡΑΓΙΔΑ - ΥΠΟΓΡΑΦΗ :		
ΜΑΙΟΣ 2014			
ΑΠΟΤΥΠΩΣΗ ΙΟΥΝΙΟΣ 2013			