

# ΤΟΠΟΓΡΑΦΙΚΟ ΔΙΑΓΡΑΜΜΑ

## ΚΤΗΜΑΤΟΛΟΓΙΚΑ ΣΤΟΙΧΕΙΑ

ΜΕΡΙΔΑ ΓΑΙΩΝ	ΨΙΝΘΟΥ
ΠΕΡΙΟΧΗ	
ΝΟΜΟΣ	ΔΩΔΕΚΑΝΗΣΟΥ
ΚΛΙΜΑΚΑ	1 : 500

ΘΕΜΑ : ΧΑΡΑΚΤΗΡΙΣΜΟΣ ΕΚΤΑΣΗΣ

ΝΟΕΜΒΡΙΟΣ 2010

Α/Α	ΑΡ. ΜΕΡΙΔΑΣ	ΤΟΜΟΣ	ΦΥΛΛΟ	ΦΑΚΕΛΟΣ	ΕΜΒΑΔΟΝ σε τ.μ.	ΠΕΡΙΓΡΑΦΗ
1	2150	4	16	574	3080	
2						

Α/Α	ΤΜΗΜΑ	ΠΕΡΙΜΕΤΡΟΣ	ΕΜΒΑΔΟΝ σε τ.μ.	ΠΑΡΑΤΗΡΗΣΕΙΣ
1				
2				

ΕΞΑΡΤΗΣΗ ΤΡΙΓΩΝΟΜΕΤΡΙΚΟΥ, ΠΟΛΥΓΩΝΟΜΕΤΡΙΚΟΥ ΔΙΚΤΥΟΥ ΑΠΟ ΤΟ ΚΡΑΤΙΚΟ, Ε.Γ.Σ.Α. 87  
 Ελλειψοειδές G.R.S 80  $a=6378137$   $f=298.2572236$

ΙΣΟΔΙΑΣΤΑΣΗ ΑΝΑ 2,00 μ.  
 ΑΡΙΘΜΟΣ ΣΧΕΔΙΟΥ : Τ1

### ΥΠΟΜΝΗΜΑ

**Το Τμήμα I** με εμβαδό  $E(1, 2, 3, 4, 5, 6, 7, \Theta, 1) = 784,01$  τμ χαρακτηρίζεται ως Δάσος του άρθ. 3 παρ. 1 του Ν.998/79 και αντίστοιχα άρθ 4 παρ. 1ε, 2γ, 2δ του ίδιου Νόμου  
**Το Τμήμα II** με εμβαδό  $E(8, 9, \Lambda, \text{Κ}, 8) = 242,18$  τμ χαρακτηρίζεται ως Δάσος του άρθ. 3 παρ. 1 του Ν.998/79 και αντίστοιχα άρθ 4 παρ. 1ε, 2γ, 2δ του ίδιου Νόμου  
**Το Τμήμα III** με εμβαδό  $E(\text{Α}, \text{Β}, \Gamma, \Delta, \text{Ε}, \text{Ζ}, \text{Η}, 1, 2, 3, 4, 8, 9, \Lambda, \text{Μ}, \text{Α}) = 1.960,89$  τμ χαρακτηρίζεται ως μη δασική έκταση του άρθ. 3 παρ. 6° του Ν.998/79.  
**Το Τμήμα IV** με εμβαδό  $E(5, 6, 7, 1, 5) = 97,17$  τμ χαρακτηρίζεται ως μη δασική έκταση του άρθ. 3 παρ. 6° του Ν.998/79.

### ΣΥΜΒΟΛΙΣΜΟΙ

	ΑΝΩ ΠΡΑΝΕΣ		ΣΥΡΜΑΤΟΠΛΕΓΜΑ
	ΚΑΤΩ ΠΡΑΝΕΣ		

ΕΛΕΧΘΗΚΕ

ΣΥΝΤΑΧΘΗΚΕ

**ΠΑΠΑΝΙΚΟΛΑΟΥ Γ. ΗΛΙΑΣ**  
 ΔΙΠΛΩΜΑΤΟΥΧΟΣ ΑΓΡ. & ΤΟΠΟΓΡΑΦΟΣ ΜΗΧΑΝΙΚΟΣ  
 ΑΡΙΣΤΟΤΕΛΕΙΟΥ ΠΑΝΕΠΙΣΤΗΜΙΟΥ ΘΕΣΣΑΛΟΝΙΚΗΣ  
 ΜΕΛΟΣ Τ.Ε.Ε. - ΑΡΧ. ΜΗΤΡΩΟΥ: 83404  
 ΚΟΝ/ΝΟΥ ΥΔΡΑΙΟΥ 44 - ΡΟΔΟΣ 85100 - Τηλ. 2241073643, 70704  
 Α.Φ.Μ. 112258320 Δ.Ο.Υ. ΡΟΔΟΥ 7542

Ρόδος 15-04-2014  
 Ο Εισηγητής

Λεφάντης Δημήτριος  
 Γεωλόγος

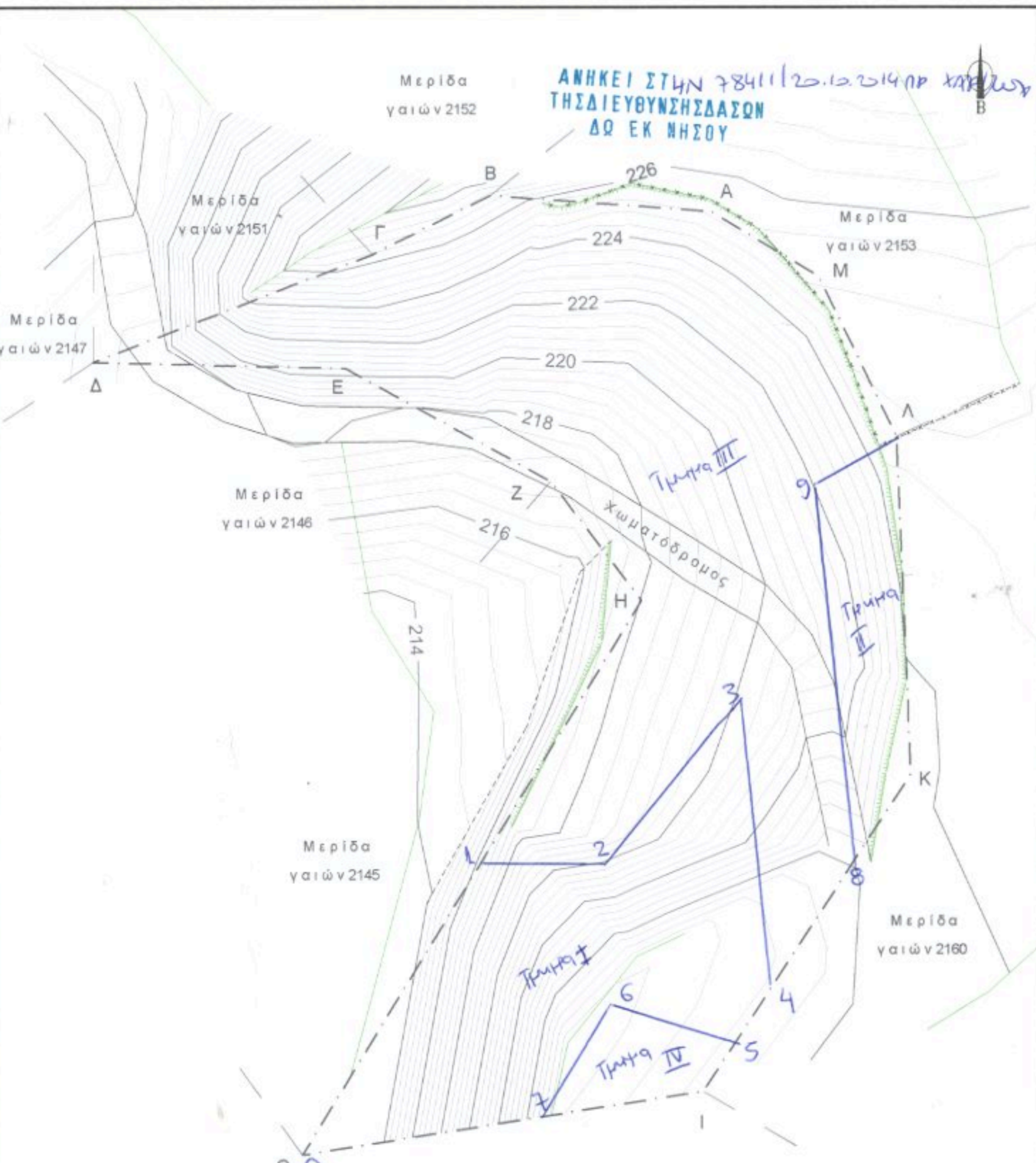

ΑΝΗΚΕΙ ΣΤΗΝ 78411/20.12.2014 ΠΡ ΧΑΡΤΩΣ  
 ΤΗΣ ΔΙΕΥΘΥΝΣΗΣ ΔΑΣΩΝ  
 ΔΩ ΕΚ ΝΗΣΟΥ

ΠΙΝΑΚΑΣ ΣΥΝΤΕΤΑΓΜΕΝΩΝ ΚΟΡΥΦΩΝ ΟΙΚΟΠΕΔΟΥ

α/α	X	Y
A	868060.59	4025520.27
B	868040.02	4025521.76
Γ	868028.98	4025516.26
Δ	868002.83	4025506.24
E	868026.4	4025505.69
Z	868045.6	4025495.14
H	868054.07	4025484.06
Θ	868022.24	4025432.5
I	868059.74	4025438.36
K	868079.22	4025467.92
Λ	868077.92	4025499.35
M	868070.69	4025514.24

ΘΕΩΡΗΘΗΚΕ  
 ΡΟΔΟΣ 20-12-2014  
 Η ΔΙΕΥΘΥΝΣΗ ΔΑΣΩΝ