



ΠΡΑΞΗ ΧΑΡΑΚΤΗΡΙΣΜΟΥ ΑΡ. 14 Ν.998/79
(όπως αντικαταστάθηκε από το αρ. 34 Ν.4280/14)

Η Δ/ντρια Δασών Ν. Κυκλάδων

1. Έχοντας υπόψη:
2. Τις διατάξεις των αρ. 3,10 και 14 του Ν. 998/79 (ΦΕΚ 289/τ.Α'/29.12.79) "Περί προσωρινής επίλυσης αμφισβητήσεων επί δάσους ή δασικής εκτάσεως", όπως αντικαταστάθηκαν από τα αρ. 32,33 και 34 του Ν.4280/2014 (ΦΕΚ 159/Α/08.08.2014) «Περιβαλλοντική αναβάθμιση και ιδιωτική πολεοδόμηση-Βιώσιμη ανάπτυξη οικισμών-Ρυθμίσεις δασικής νομοθεσίας και άλλες διατάξεις»
3. Την αρ. πρ. οικ. 115198/5538/2014 ΚΥΑ (ΦΕΚ Β' 2640) περί «ίδρυσης και λειτουργίας ειδικού δικτυακού τύπου για την ανάρτηση των αποφάσεων των πράξεων χαρακτηρισμού, σύμφωνα με το αρ. 14 του Ν.998/79 όπως τροποποιήθηκε με το Ν.4280/2014 και τις ταυτάριθμες οδηγίες χρήσης της εφαρμογής καταχώρησης πράξεων χαρακτηρισμού στον ως άνω δικτυακό τόπο (ΑΔΑ:Β8370-ΑΑΙ)
4. Την από 18/11/2013 σχετική αίτηση του ενδιαφερόμενου VODAFONE ΠΑΝΑΦΟΝ Α.Ε.Ε.Τ.
5. Την αρ. πρ. 53656 28/07/2014 έκθεση του Δασονομείου ΝΑΞΟΥ και τη σχετική εισήγηση αρμόδιου υπαλλήλου της Υπηρεσίας μας καθώς και τη σύμφωνη γνώμη μας.

ΠΡΟΒΑΙΝΟΥΜΕ

Στον ακόλουθο χαρακτηρισμό χρήσεων γης, σε έκταση συνολικού εμβαδού, σε έκταση συνολικού εμβαδού **575.38 τ.μ.**, που βρίσκεται στη θέση «**ΑΓΚΙΔΙΑ**», κτηματικής περιφέρειας Δήμου ΝΑΞΟΥ ΚΑΙ ΜΙΚΡΩΝ ΚΥΚΛΑΔΩΝ της νήσου ΝΑΞΟΥ και απεικονίζεται στο από ΜΑΡΤΙΟΣ 2012 τοπ. διάγραμμα του/της μηχανικού ΑΝΤΩΝΗΣ ΣΟΥΡΕΤΗΣ, με κλίμακα 1:200, στοιχεία: (Α1,Α2,Α3,Α4,Α1) που συνοδεύει την παρούσα πράξη μας ως αναπόσπαστο μέρος της, ως εξής:

Η εν λόγω έκταση δεν υπάγεται οπωσδήποτε στις διατάξεις της Δασικής Νομοθεσίας, διότι αποτελεί ανέκαθεν γεωργικώς καλλιεργούμενη έκταση με διαχρονικώς αναγνωρίσιμα τα στοιχεία της μορφής αυτής (έδαφος βαθύ και γόνιμο σε ευρύτερη αγροτική περιοχή) εμπίπτουσα στις διατάξεις της παρ. 6α, αρ. 3 του Ν.998/79, όπως αυτό αντικαταστάθηκε με την παρ. 4, αρ. 32 του Ν. 4280/14.

Με την πράξη αυτή δε θίγονται εμπράγματα δικαιώματα του Δημοσίου ή των ενδιαφερομένων και αυτή δεν αποτελεί στοιχείο απόδειξης ιδιωτικού εμπράγματος δικαιώματος.

Περίληψη της πράξης αυτής να δημοσιευθεί, με μέριμνα των αιτούντων, όπως ο νόμος ορίζει.

Αντιρρήσεις κατά της παρούσας Πράξης μπορεί να ασκήσει ο Γενικός Γραμματέας Αποκεντρωμένης Διοίκησης Αιγαίου, καθώς και κάθε άλλο φυσικό ή νομικό πρόσωπο, που έχει έννομο συμφέρον ενώπιον της Επιτροπής Επίλυσης Δασικών Αμφισβητήσεων, εντός προθεσμίας εξήντα (60) ημερών από της επιδόσεως και της κοινοποίησής ή σε κάθε άλλη περίπτωση από την ανάρτηση σε δικτυακό τόπο (διαύγεια).

Η Δ/ντρια Δασών

ΑΛΕΞΙΑΔΟΥ ΑΡΤΕΜΙΣ

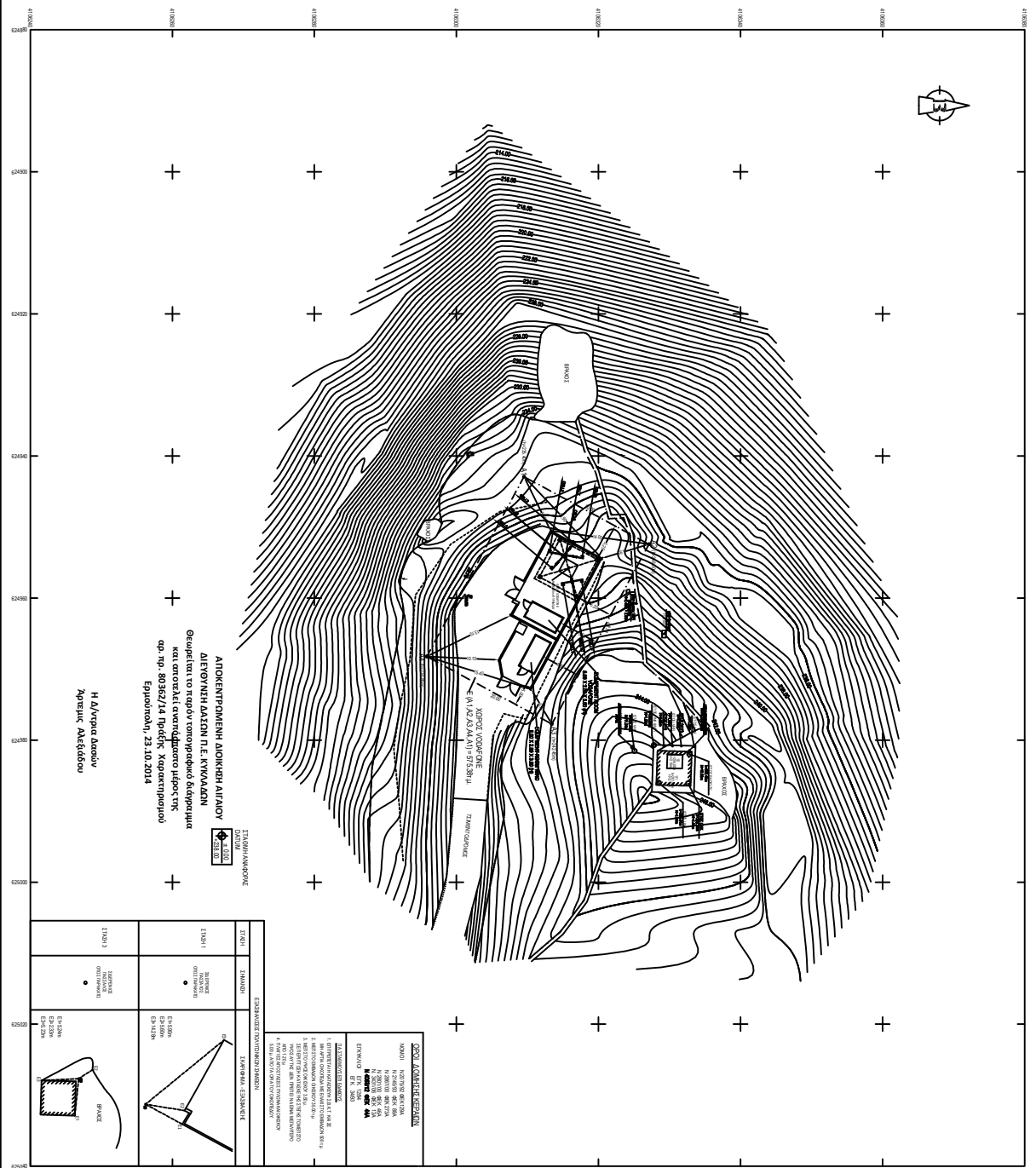
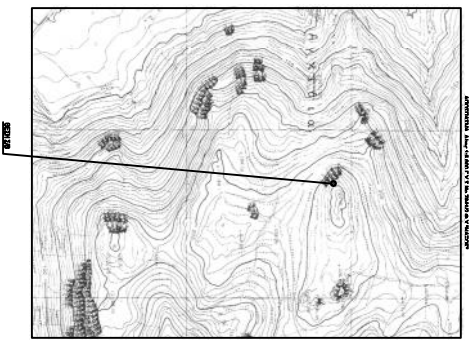

ΑΝΟΙΚΤΟΠΡΩΤΟΤΥΠΗ ΑΝΟΙΚΤΗΣ ΑΓΡΑΦΗΣ
 ΔΙΕΥΘΥΝΣΗ ΔΑΣΕΩΝ Π.Ε. ΚΥΚΛΑΔΩΝ
 Γραφείο του αρμόδιου υπευθύνου διαχείρισης
 και συντάκτης τεχνικό σχέδιο έκτασης
 αρ. υπ. 80/352/24 ημερ. 19/08/2014
 Επικοινωνία: 23.10.2014

Η Δ.Υφρα έκτασης
 Απριλίου Μελιδίου

ΤΥΠΗ ΣΥΜΒΑΣΗ
 ΔΙΑΧΕΙΡΙΣΗ

ΕΠΙΣΤΑΣΙΑΣ ΚΑΤΑΣΤΑΣΗΣ
 ΔΙΑΧΕΙΡΙΣΗ

| ΤΥΠΟΣ | ΣΥΜΒΑΣΗ | ΕΠΙΣΤΑΣΙΑΣ ΚΑΤΑΣΤΑΣΗΣ |
|---------|---------|-----------------------|
| 1120/13 | ΣΥΜΒΑΣΗ | ΕΠΙΣΤΑΣΙΑΣ ΚΑΤΑΣΤΑΣΗΣ |
| 1120/13 | ΣΥΜΒΑΣΗ | ΕΠΙΣΤΑΣΙΑΣ ΚΑΤΑΣΤΑΣΗΣ |
| 1120/13 | ΣΥΜΒΑΣΗ | ΕΠΙΣΤΑΣΙΑΣ ΚΑΤΑΣΤΑΣΗΣ |

ΣΧΕΔΙΑΣΤΙΚΗ ΕΞΗΓΗΣΗ

1. ΟΡΟΣΤΑΣΙΑΣ ΚΑΤΑΣΤΑΣΗΣ
 2. ΟΡΟΣΤΑΣΙΑΣ ΚΑΤΑΣΤΑΣΗΣ
 3. ΟΡΟΣΤΑΣΙΑΣ ΚΑΤΑΣΤΑΣΗΣ
 4. ΟΡΟΣΤΑΣΙΑΣ ΚΑΤΑΣΤΑΣΗΣ

ΣΥΜΠΕΡΙΛΑΜΒΑΝΟΥΜΕΝΟ ΟΡΓΑΝΟ

| Α/Α | ΟΝΟΜΑ | ΕΠΙΣΤΑΣΙΑΣ ΚΑΤΑΣΤΑΣΗΣ |
|-----|------------|-----------------------|
| 1 | ΚΑΤΑΣΤΑΣΗΣ | ΕΠΙΣΤΑΣΙΑΣ ΚΑΤΑΣΤΑΣΗΣ |
| 2 | ΚΑΤΑΣΤΑΣΗΣ | ΕΠΙΣΤΑΣΙΑΣ ΚΑΤΑΣΤΑΣΗΣ |
| 3 | ΚΑΤΑΣΤΑΣΗΣ | ΕΠΙΣΤΑΣΙΑΣ ΚΑΤΑΣΤΑΣΗΣ |

ΕΠΙΣΤΑΣΙΑΣ ΚΑΤΑΣΤΑΣΗΣ

ΕΠΙΣΤΑΣΙΑΣ ΚΑΤΑΣΤΑΣΗΣ

ΕΠΙΣΤΑΣΙΑΣ ΚΑΤΑΣΤΑΣΗΣ

ΕΠΙΣΤΑΣΙΑΣ ΚΑΤΑΣΤΑΣΗΣ

ΕΠΙΣΤΑΣΙΑΣ ΚΑΤΑΣΤΑΣΗΣ

ΕΠΙΣΤΑΣΙΑΣ ΚΑΤΑΣΤΑΣΗΣ

ΕΠΙΣΤΑΣΙΑΣ ΚΑΤΑΣΤΑΣΗΣ

ΕΠΙΣΤΑΣΙΑΣ ΚΑΤΑΣΤΑΣΗΣ

ΕΠΙΣΤΑΣΙΑΣ ΚΑΤΑΣΤΑΣΗΣ

ΕΠΙΣΤΑΣΙΑΣ ΚΑΤΑΣΤΑΣΗΣ