

ΟΔΟΠΟΡΙΚΟ ΣΚΑΡΙΦΗΜΑ

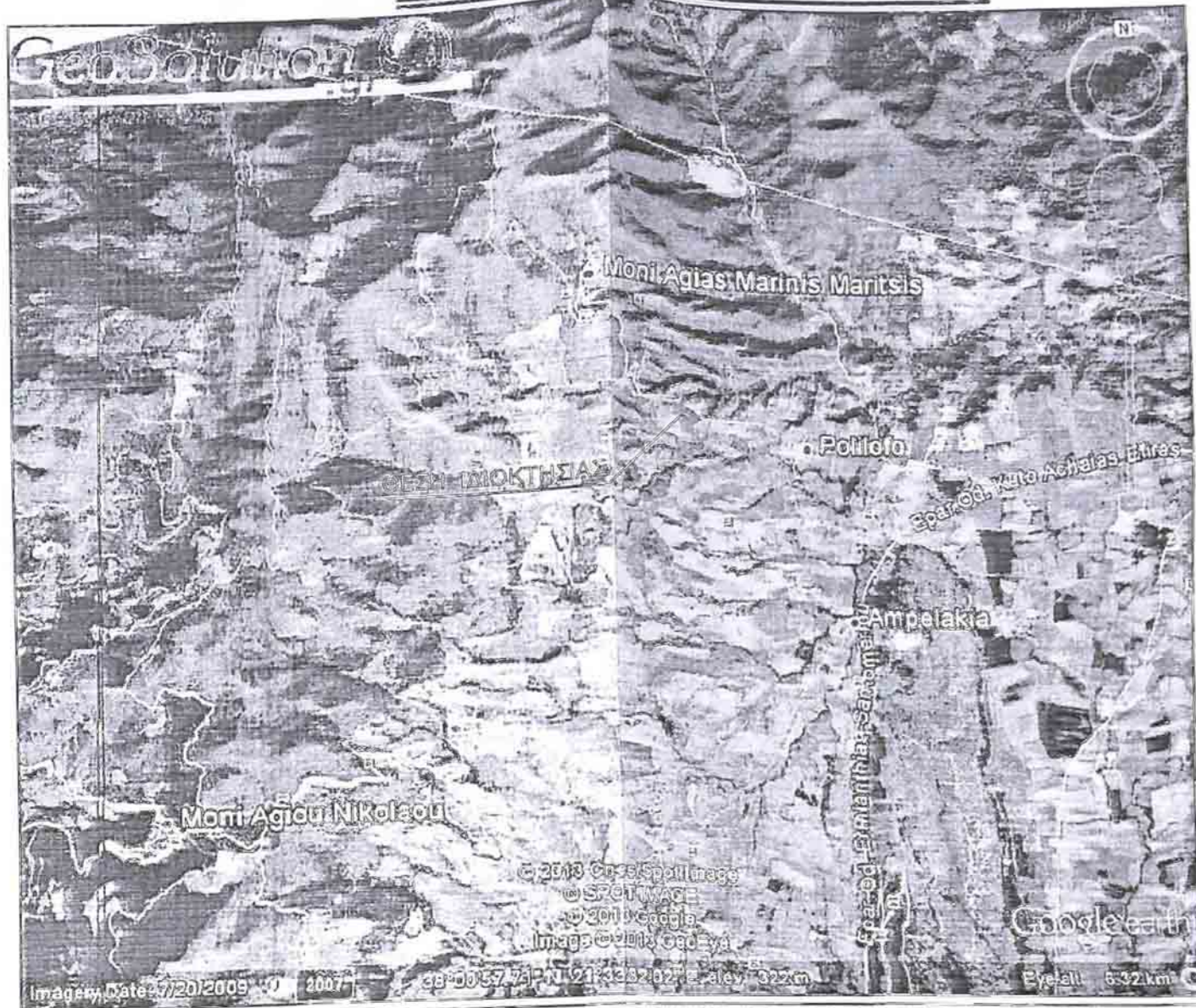

ΑΠΟΣΠΑΣΜΑ Φ.Χ. Γ.Υ.Σ. 1:5000, ΑΡΙΘΜΟΣ ΠΙΝΑΚΙΔΑΣ 62437 "ΓΙΑΤΡΑΙ"

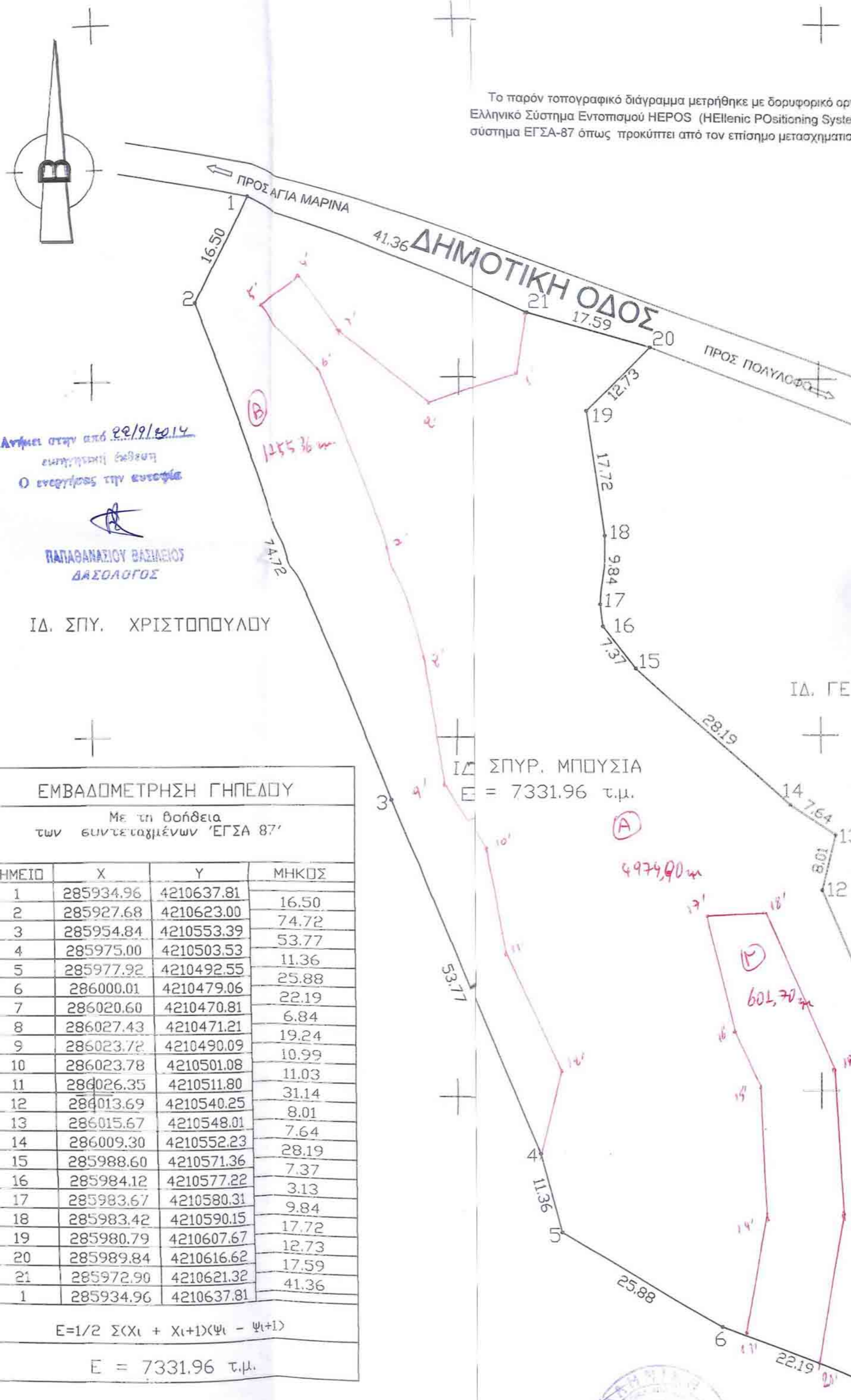
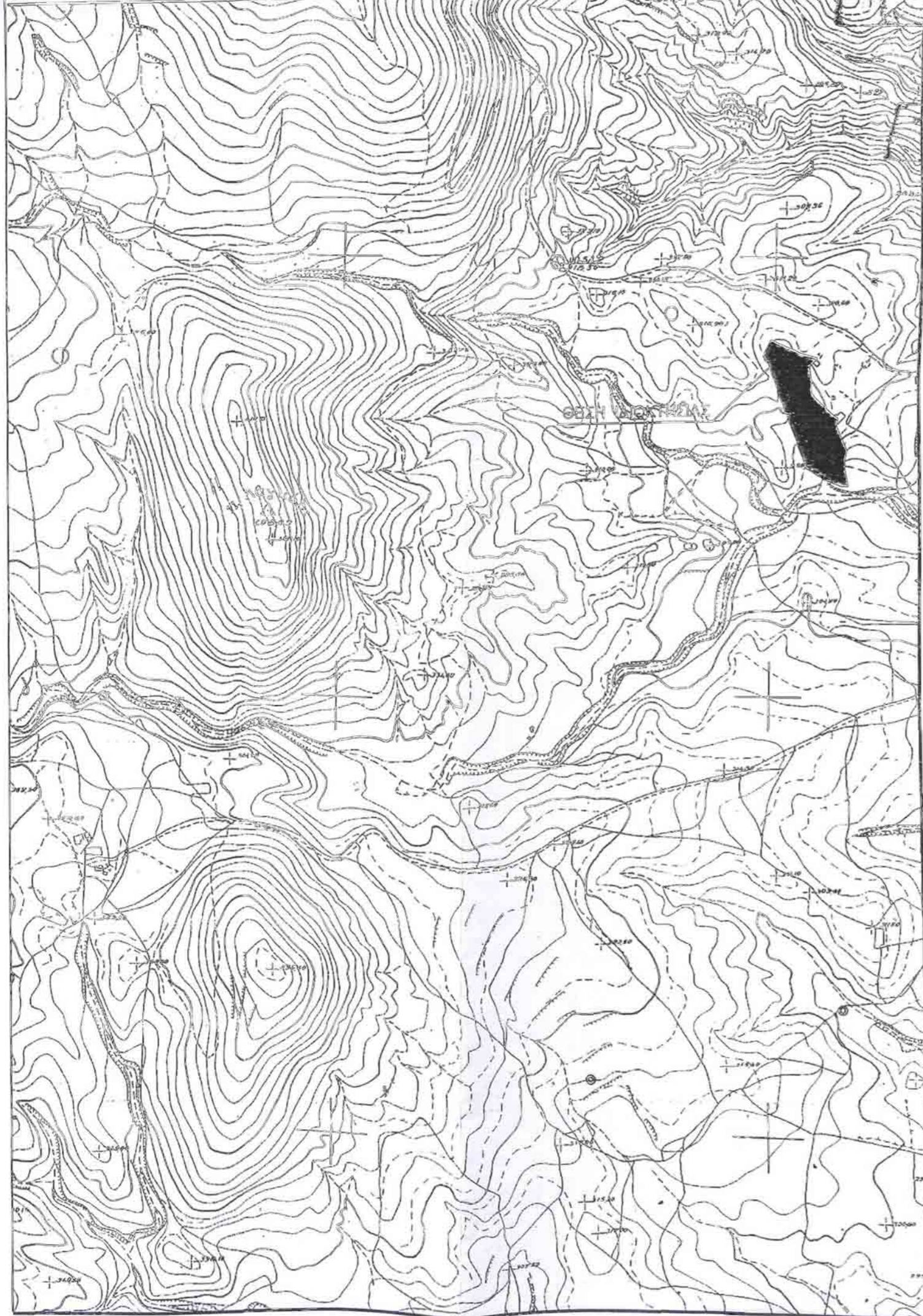

Το παρόν τοπογραφικό διάγραμμα μετρήθηκε με δορυφορικό όργανο G.P.S. (RTK) από το Ελληνικό Σύστημα Εντοπισμού ΗΕΡΟΣ (HEllenic POsitioning System) - Κτηματολόγιο Α.Ε. σε σύστημα ΕΓΣΑ-87 όπως προκύπτει από τον επίσημο μετασχηματισμό της Κτηματολόγιο Α.Ε.

Λήφθηκε στην από 22/9/2014
επιχειρησιακή βοήθεια
Ο ενεργός της κωστήρας

ΠΑΠΑΘΑΝΑΣΙΟΥ ΒΑΣΙΛΕΙΟΥ
ΔΑΣΟΛΟΓΟΣ

ΙΔ. ΣΠΥ. ΧΡΙΣΤΟΠΟΥΛΟΥ

ΙΔ. ΓΕΩΡ. ΜΠΟΥΣΙΑ

ΙΔ. ΣΠΥΡ. ΜΠΟΥΣΙΑ
Ε = 7331.96 τ.μ.

ΕΜΒΑΔΟΜΕΤΡΗΣΗ ΓΗΠΕΔΟΥ
Με τη βοήθεια των συντεταγμένων ΕΓΣΑ 87'

ΣΗΜΕΙΟ	X	Y	ΜΗΚΟΣ
1	285934.96	4210637.81	
2	285927.68	4210623.00	16.50
3	285954.84	4210553.39	74.72
4	285975.00	4210503.53	53.77
5	285977.92	4210492.55	11.36
6	286000.01	4210479.06	25.88
7	286020.60	4210470.81	22.19
8	286027.43	4210471.21	6.84
9	286023.72	4210490.09	19.24
10	286023.78	4210501.08	10.99
11	286026.35	4210511.80	11.03
12	286013.69	4210540.25	31.14
13	286015.67	4210548.01	8.01
14	286009.30	4210552.23	7.64
15	285988.60	4210571.36	28.19
16	285984.12	4210577.22	7.37
17	285983.67	4210580.31	3.13
18	285983.42	4210590.15	9.84
19	285980.79	4210607.67	17.72
20	285989.84	4210616.62	12.73
21	285972.90	4210621.32	17.59
1	285934.96	4210637.81	41.36

$E = 1/2 \sum (X_i + X_{i+1})(Y_i - Y_{i+1})$
E = 7331.96 τ.μ.

ΚΛΙΜΑΚΑ ΣΧΕΔΙΟΥ

(ΣΕ ΜΕΤΡΑ)



1: 500

ΣΗΜΕΙΟ	X	Y	ΣΗΜΕΙΟ	X	Y
1	285971.45	4210612.99	12	285977.21	4210514.63
2	285960.06	4210608.38	13	286003.32	4210477.74
3	285948.38	4210619.17	14	286006.18	4210494.01
4	285948.56	4210626.97	15	286005.33	4210512.16
5	285938.25	4210623.50	16	286002.10	4210520.89
6	285946.07	4210613.58	17	285998.42	4210536.01
7	285955.28	4210587.54	18	286006.11	4210536.05
8	285959.83	4210572.25	19	286015.37	4210514.29
9	285962.30	4210554.28	20	286016.46	4210494.46
10	285967.77	4210545.56	21	286012.89	4210473.90
11	285969.89	4210531.66			

ΥΠΟΜΝΗΜΑ

ΙΔΙΟΚΤΗΣΙΑ : ΣΠΥΡΟΣ ΜΠΟΥΣΙΑΣ ΤΟΥ ΕΥΑΓΓΕΛΟΥ
ΠΕΡΙΟΧΗ : ΘΕΣΗ ΤΡΑΝΟΤΖΕΡΟ-Δ.Δ.ΣΑΝΤΟΜΕΡΙ-ΔΗΜΟΣ ΩΛΕΝΙΑΣ

ΕΜΒΑΔΟΜΕΤΡΗΣΗ : [1-2-3-4-5-6...17-18-19-20-21-1] E = 7331.96 τ.μ.
Επιφάνεια με τα στοιχεία

ΚΛ 1:500

ΠΑΝΑΓΙΩΤΗΣ Γ. ΒΑΡΖΑΝΟΣ
ΔΟΜΗΤΙΚΟΣ ΜΗΧΑΝΙΚΟΣ Τ.Ε.
ΜΗΛΟΣ Ε.Ε.Τ.Ε. Μ.Α. Μ. 30623
ΠΑΤΡΑ
ΤΗΛ 6946 901832

ΔΗΛΩΣΗ ΥΛΟΠΟΙΗΣΗΣ ΟΡΙΩΝ
Ο παρακάτω υπογράφων ιδιοκτήτης δηλώνει ότι τα όρια που περιγράφονται στο παραπάνω τοπογραφικό διάγραμμα τα υπέδειξε επί τόπου στο μηχανικό και είναι ακριβή και σωστά.

Ο ΙΔΙΟΚΤΗΤΗΣ
ΣΠΥΡΟΣ ΜΠΟΥΣΙΑΣ ΤΟΥ ΕΥΑΓΓΕΛΟΥ

ΕΡΓΟ : ΤΟΠΟΓΡΑΦΙΚΟ ΔΙΑΓΡΑΜΜΑ
ΙΔΙΟΚΤΗΣΙΑ : ΣΠΥΡΟΥ ΜΠΟΥΣΙΑ ΤΟΥ ΕΥΑΓΓΕΛΟΥ

ΙΔΙΩΤ. ΔΕΔΕΥΜΕΝΗ ΜΗΧΑΝΙΚΗ ΠΑΝΑΓΙΩΤΗΣ ΒΑΡΖΑΝΟΣ
ΘΕΣΗ : ΤΡΑΝΟΤΖΕΡΟ-Δ.Δ.ΣΑΝΤΟΜΕΡΙ-ΔΗΜΟΣ ΩΛΕΝΙΑΣ



ΘΕΩΡΗΘΗΚΕ
Σύμφωνα με το αρθ. 196995/102509
έγγραφο μας του οποίου αποτελεί αναπόσπαστο μέρος.
Πάτρα 30-10-2014
Ο Δασολόγος

ΣΠΥΡΟΣ ΒΑΡΒΑΤΣΟΥΛΗΣ
Δασολόγος

αριθ. μελέτης : Τ1
αριθ. σχεδίου :
ΤΟΠΟΓΡΑΦΙΚΟ ΔΙΑΓΡΑΜΜΑ
Εκτελεσθείς :
Μελετητής : ΠΑΝΑΓΙΩΤΗΣ Γ. ΒΑΡΖΑΝΟΣ
ΔΟΜΗΤΙΚΟΣ ΜΗΧΑΝΙΚΟΣ Τ.Ε.
ΜΗΛΟΣ Ε.Ε.Τ.Ε. Μ.Α. Μ. 30623
ΠΑΤΡΑ
ΤΗΛ 6946 901832
Παρατηρήσεις :
κλίμακα : 1/500
Ημερομηνία : ΦΕΒΡΟΥΑΡΙΟΣ 2013