

ΠΙΝΑΚΑΣ ΣΥΝΤΕΤΑΓΜΕΝΩΝ ΚΟΡΥΦΩΝ ΑΓΡΟΤΕΜΑΧΙΟΥ
(ΠΡΟΒΟΛΙΚΟ ΣΥΣΤΗΜΑ Ε.Γ.Σ.Α. 87)

α/α	X	Y
1	788090.97	3936851.29
2	788084.2	3936865.09
3	788076.01	3936875.27
4	788064.01	3936884.7
5	788055.72	3936891.81
6	788038.18	3936902.28
7	788024.98	3936903.03
8	788007.01	3936899.38
9	787994.29	3936895.18
10	787974.87	3936890.31
11	787953.2	3936883.63
12	787945.56	3936881.15
13	787964.18	3936845.92
14	787983.69	3936805.14
15	788001.64	3936784.07
16	788013.64	3936774.57
17	788020.91	3936789.13
18	788018.96	3936798.99
19	788016.62	3936804.36
20	788017.06	3936810.19
21	788019.76	3936815.86
22	788023.36	3936820.55
23	788033.42	3936828.38
24	788044.91	3936834.66
25	788050.89	3936836.75
26	788053.7	3936837.29
27	788082.57	3936844.26

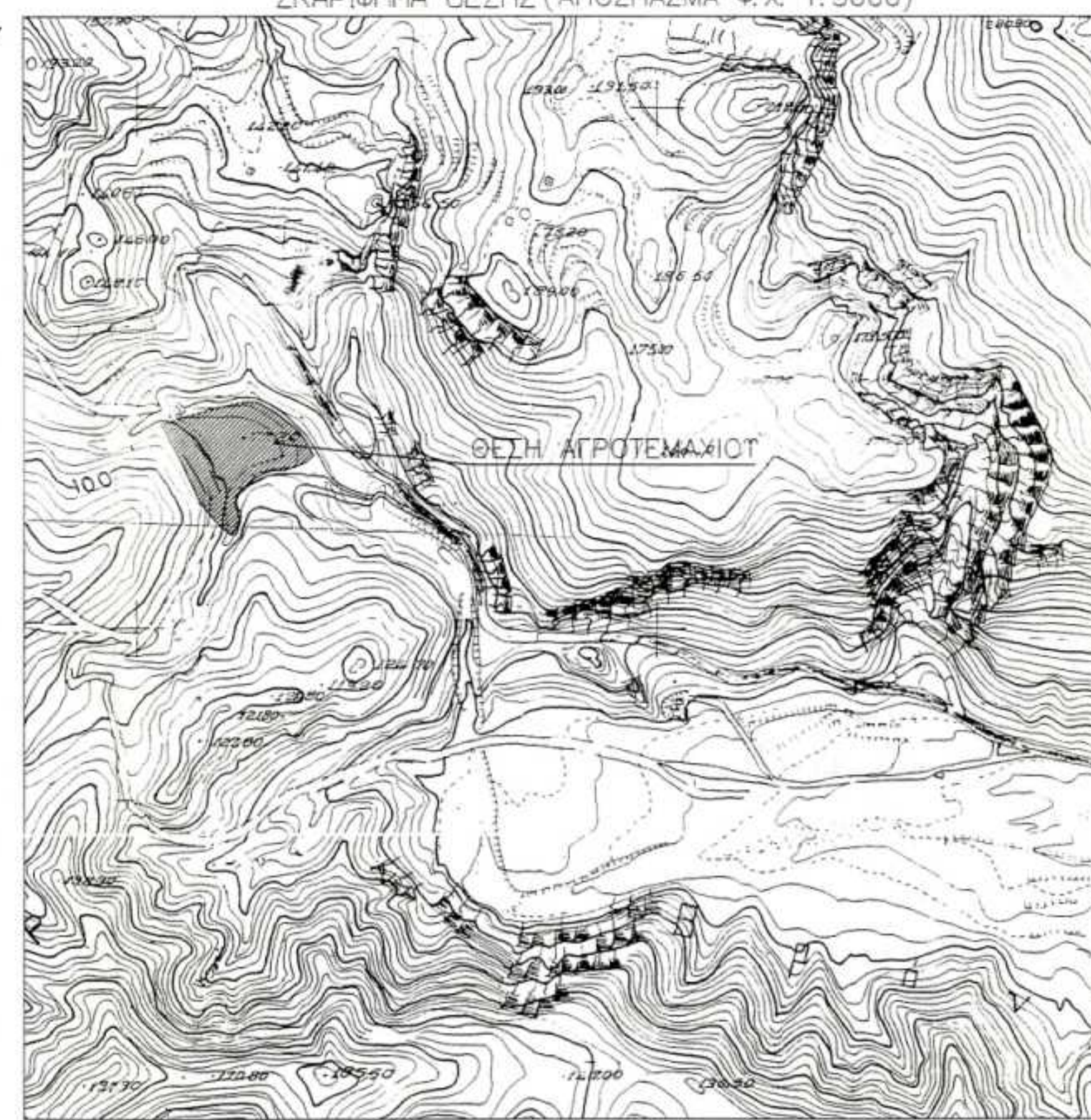

ΣΥΜΒΟΛΙΣΜΟΙ ΤΟΠΟΓΡΑΦΙΚΟΥ ΔΙΑΓΡΑΜΜΑΤΟΣ

Κορυφή ορίου οικοπέδου
780208.4 17
3931584.79 101.12

Ελιά
Κλίμακα
Βάμνος
Πεύκο
Κτιστός τοίχος από πέτρα

3936950

3936900

3936850

3936800

3936750

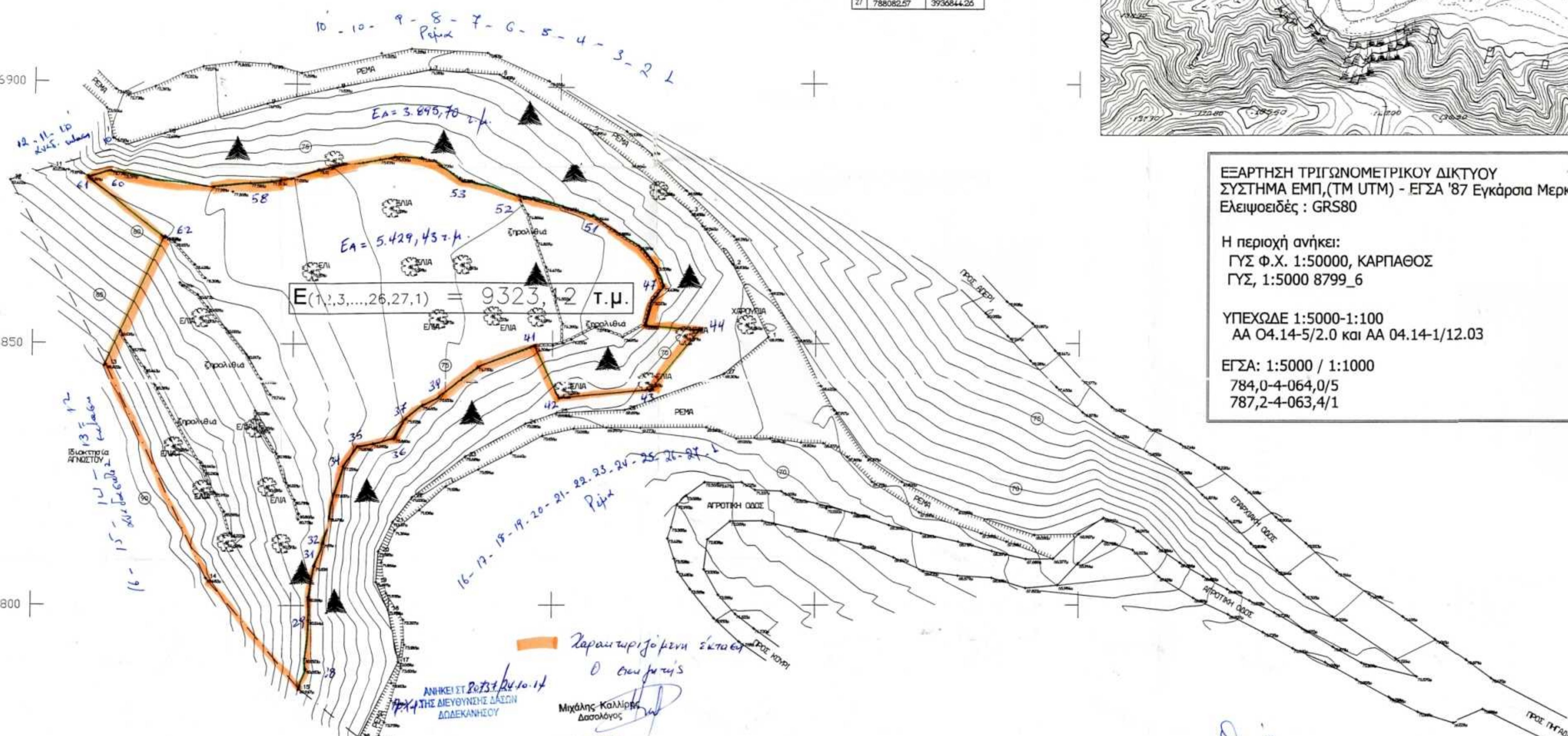

ΕΞΑΡΤΗΣΗ ΤΡΙΓΩΝΟΜΕΤΡΙΚΟΥ ΔΙΚΤΥΟΥ ΣΥΣΤΗΜΑ ΕΜΠ.(ΤΜ UTM) - ΕΓΣΑ '87 Εγκάρσια Μερκατορική Ελλειψοειδές : GRS80

Η περιοχή ανήκει:
ΓΥΣ Φ.Χ. 1:50000, ΚΑΡΠΑΘΟΣ
ΓΥΣ, 1:5000 8799_6

ΥΠΕΧΩΔΕ 1:5000-1:100
ΑΑ 04.14-5/2.0 και ΑΑ 04.14-1/12.03

ΕΓΣΑ: 1:5000 / 1:1000
784,0-4-064,0/5
787,2-4-063,4/1

ΟΡΟΙ ΔΟΜΗΣΗΣ
Ορια αγροτεμαχίου: 1,23...26,27,1
Δ/γμάτα ρυμοτομίας: ΠΔ 24/31-5-85 άρθρο 6 ΦΕΚ 270^Α / 31-5-85

Ελαχιστα ορια: Πρ. — Βαθ. — Εμβ. 4.000 τμ
Συστήμα: ΠΕ Ποσοστά καλύψης:

Όροφαι 2 - Ύψος: 7,50μ. με κεκλιμένη στεγή +1,20μ.
ΕΔ: 200τμ + (εμβαδο γηπέδου - 4000) * 0,02
Πλάγιες αποστάσεις: 15μ.

ΕΚΤΟΣ ΣΧΕΔΙΟΥ
ΕΚΤΟΣ ΖΩΝΗΣ
ΑΡΤΙΟ ΚΑΙ ΟΙΚΟΔΟΜΗΣΙΜΟ
Είναι με τα παχια ορια αρτιότητας

ΛΕΠΤΟΜΕΡΗΣ ΚΑΘΟΡΙΣΜΟΣ ΓΡΑΜΜΩΝ ΔΟΜΗΣΗΣ
Οριζόντιοι σύμφωνα με τους περιορισμούς του άρθρου 6 το απο 31-5-85 Δ/και ΦΕΚ 270^Α

ΤΟ ΟΙΚΟΠΕΔΟ ΕΚΤΟΣ ΑΝΑΣΤΟΛΗΣ
ΠΡΟΣΔΙΟΡΙΣΜΟΣ ΑΦΕΤΗΡΙΑΣ ΥΨΟΥΣ (άρθρο 35 ΓΟΚ 73)
ΔΕΝ ΔΙΕΡΧΕΤΑΙ ΓΡΑΜΜΗ ΥΨΗΛΗΣ ΤΑΣΗΣ ΔΕΗ

ΔΗΛΩΣΗ ΙΔΙΟΚΤΗΤΗ
Ο κατωθι υποχρημαμένος Μιχαήλ Μπαριανάκης ιδιοκτήτης του αγροτεμαχίου με περιμετρικά στοιχεία 1,23...26,27,1 και εμβαδο Ε=9323,12 τ.μ. δηλώνω ότι τα ορια που εχω υλοποιήσει είναι ορθά και εχω κάθε δικαίωμα ανοικοδομησης στο ανωτερω οικοπεδο
Ο δηλών

ΤΕΧΝΙΚΟ ΓΡΑΦΕΙΟ
ΜΕΛΕΤΩΝ - ΕΠΙΒΛΕΨΕΩΝ - ΚΑΤΑΣΚΕΥΩΝ

ΠΑΝΑΓΙΩΤΗ Κ. ΧΑΤΖΗΜΑΝΩΛΗ
ΠΟΛΙΤΙΚΟΣ ΜΗΧΑΝΙΚΟΣ Τ.Ε.

ΚΑΡΠΑΘΟΣ - τηλ. 2245 0 23010

ΕΡΓΟΔΟΤΗΣ : ΜΙΧΑΗΛ ΜΠΑΡΙΑΝΑΚΗΣ	
ΕΡΓΟ : ΑΠΟΤΥΠΩΣΗ ΑΓΡΟΤΕΜΑΧΙΟΥ	
ΘΕΣΗ : Π.Ε.Α. Δ.Δ. ΑΠΕΡΙΟΥ ΔΗΜΟΥ ΚΑΡΠΑΘΟΥ	
ΜΕΛΕΤΗΤΕΣ : ΠΑΝΑΓΙΩΤΗΣ ΧΑΤΖΗΜΑΝΩΛΗΣ	
ΘΕΜΑ ΣΧΕΔΙΟΥ : ΤΟΠΟΓΡΑΦΙΚΟ ΚΑΙ ΥΨΟΜΕΤΡΙΚΟ ΔΙΑΓΡΑΜΜΑ ΜΕ ΕΞΑΡΤΗΣΗ ΚΟΡΥΦΩΝ ΣΕ ΣΥΣΤΗΜΑ ΕΓΣΑ 87	ΑΡΙΘΜΟΣ ΣΧΕΔΙΟΥ : T₁
ΧΡΟΝΟΣ ΜΕΛΕΤΗΣ : ΟΚΤΩΒΡΙΟΣ 2008	ΚΛΙΜΑΚΑ : 1:500

ΥΠΟΓΡΑΦΗ - ΣΦΡΑΓΙΔΑ

ΠΑΝΑΓΙΩΤΗΣ Κ. ΧΑΤΖΗΜΑΝΩΛΗΣ
ΠΟΛΙΤΙΚΟΣ ΜΗΧΑΝΙΚΟΣ Τ.Ε. Ε.Δ.Ε.
ΜΕΛΟΣ Ε.Σ.Τ.Ε. Μ.Κ.Α.Π.Σ. (Φ.Χ. 7222)
ΚΑΡΠΑΘΟΣ - Τ.Μ. ΑΠΕΡΙΟΥ ΔΗΜΟΥ ΚΑΡΠΑΘΟΥ
ΚΑΡΠ. 2245 0 23010
Α.Φ.Μ. 62000057-331 ΚΑΡΠΑΘΟΥ

ΘΕΩΡΗΣΗ ΤΗΣ ΑΡΧΗΣ

