

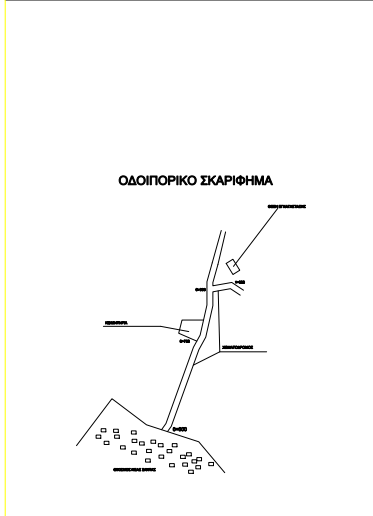

ΑΠΟΣΠΑΣΜΑ ΔΙΑΝΟΜΗΣ

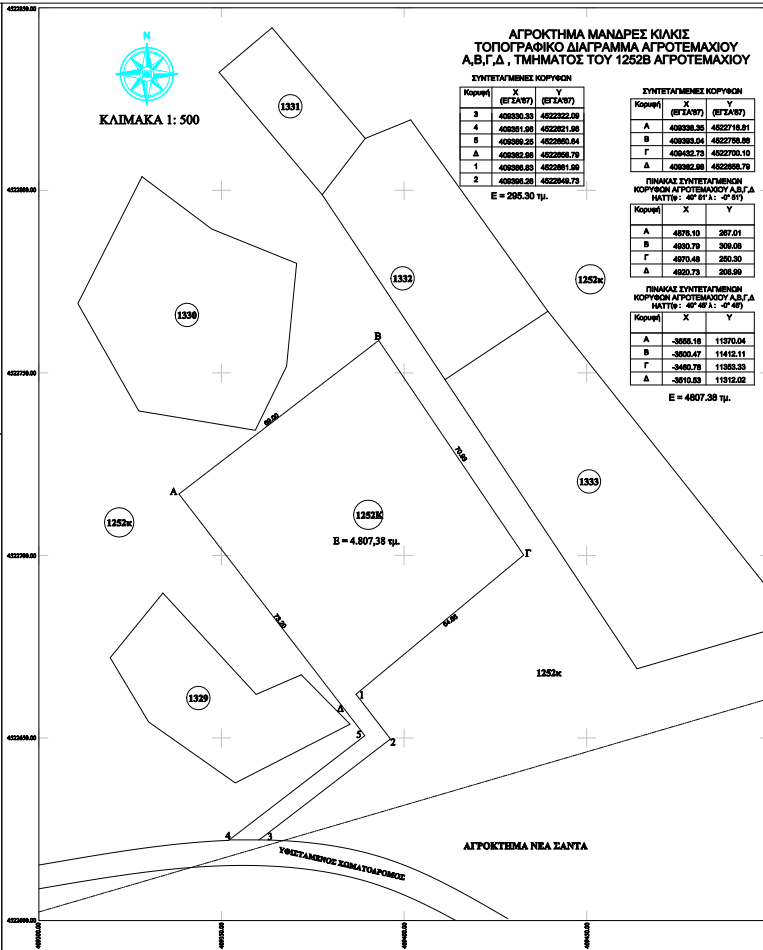

ΑΠΟΣΠΑΣΜΑ ΧΑΡΤΗ 1/5000 (3367_3)



ΔΙΑΚΗΡΥΞΗ ΜΕΤΑΜΕΤΡΗΣΗΣ (26.09.2014)

Αρμόδια υπηρεσία με τη χρήση του γεωμετρικού μετρητή "Α-Β-Γ-Δ-Ε" με αριθμό 4807.38 τμ. και βρεθέντα στο Αρχειοθήκη "Μετρήσεις" Δήμου Γλυφάδας Νομού Αττικής, των αποσπασμάτων του Νο 1252B

- είναι όμοιο με αυθεντικό της προς τη μετρήσει και τη διαστασίαι σφραγισ
- διαστασίαι σφραγισ, όπως σφραγισ σφραγισ, όπως σφραγισ σφραγισ
- ότι καμία από τις διαστάσεις του όμοιου 1:50000 δεν αντιστοιχεί σε τίποτα
- είναι όμοιο με διαστασίαι σφραγισ, όπως σφραγισ σφραγισ, όπως σφραγισ σφραγισ
- είναι όμοιο (4 σε απόσταση μετρήσει του 200 από τον Βόρειο πόλο)

ΕΜΒΛΩΣΗ ΓΕΩΤΕΜΑΧΙΟΥ
 Ε (Α.Β.Γ.Δ.) = 4807.38 τμ.
 Ε (Α.Β.Γ.Δ.Ε) = 295.30 τμ.
 Ε (Α.Β.Γ.Δ.Ε.Ζ.Η.Τ.) = 9102.69 τμ.

ΠΑΡΑΤΗΡΗΣΕΙΣ

1. Το διαγράμμο είναι ενταχμένο στο αρχείο ονόματι ονομασθέντος ΕΓΣΑ 97
2. Οι διαστάσεις και τα εμβαδά υπολογίστηκαν ανεξάρτητα από τη συντομογραφία του κρημνίσ
3. Η διάσταση από το ΕΓΣΑ 97 πραγματοποιήθηκε με οπλισμένο σφραγισ μετρήσει του ελληνικού οπλισμένου οπλισμένου - ΜΕΡΟΣ

ΟΡΟΙ ΔΟΜΗΣΗΣ

ΔΙΑΤΥΠΩ ΟΡΟΝ ΔΟΜΗΣΗΣ ΠΛΑ 2491.08.1985 ΦΘΚ ΣΤΘΔ 24-05-85
 ΕΜΒΛΩΣΗ ΟΡΟΝ: ΕΜΒΛΩΣΗ 4000 μ²
 ΠΛΗΡΗΣΙΩΝ: ΕΜΒΛΩΣΗ 3000 μ² ΕΠΙΤΥΧ ΣΧΗΜΑ

ΜΕΓΕΤΟ ΠΟΣΟΣΤΟ ΚΑΛΥΨΗΣ: 90% (ανάλογα κατηγορίας σφραγισ)
 ΜΕΓΕΤΟ ΣΥΝΤΕΤΑΓΜΕΝΗΣ ΔΟΜΗΣΗΣ: ΜΑΚ. ΔΙΑΜ. (ανάλογα κατηγορίας σφραγισ) 1.10 μ. (ΣΦΡΑΓΙΣ) ή ανάλογα κατηγορίας σφραγισ
 ΣΥΝΤΕΤΑΓΜΕΝΗΣ ΟΡΟΝ: 3.30

ΔΙΑΚΗΡΥΞΗ ΜΕΤΑΜΕΤΡΗΣΗΣ
 Αρμόδια από το τμήμα Α.Β.Γ.Δ.Ε. αριθμός 4807.38 τμ. του Νο 1252B αρμοσθέντος Αρχειοθήκης "Μετρήσεις" Δήμου Γλυφάδας Νομού Αττικής, από Ομοίη 1 (πρωτότυπο κρημνίσ σφραγισ) ή απόσπασμα του αρμοσθέντος από την σειρά 616 800.00 μ².

ΣΦΡΑΓΙΣ

Επιβλέπει τον 1252B αρμοσθέντος = 2.908.069 τμ.
 Επιβλέπει τον 1252B αρμοσθέντος = 4.807.38 τμ.
 Συνολική από Ομοίη 1252B αρμοσθέντος (αριθμός ΣΦΡΑΓΙΣ Δ) = 0.001 2906988 = 2.908.069,00 τμ.
 Αρμόδια τμήμα Γλυφάδας (21.05.000,00 τμ./807.997 / 2906988 = 4.209,00 τμ)

ΕΡΓΟΔΟΤΗΣ :

ΕΡΓΟ :

ΘΕΣΗ : ΑΓΡΟΤΗΜΑ ΜΑΝΔΡΕΣ ΚΙΛΙΚΣ
ΤΜΗΜΑ ΤΟΥ 1252Κ ΑΓΡΟΤΕΜΑΧΙΟΥ

ΜΕΛΕΤΗΤΗΣ : ΚΑΡΑΓΙΑΝΝΙΔΗΣ ΚΩΝΣΤΑΝΤΙΝΟΣ
ΑΓΡ. ΤΟΠΟΓΡΑΦΟΣ ΜΗΧΑΝΙΚΟΣ
ΖΑΧΑΡΗΣ ΚΩΝΣΤΑΝΤΙΝΟΣ
ΠΟΛΙΤΙΚΟΣ ΜΗΧΑΝΙΚΟΣ

ΘΕΜΑ ΣΧΕΔΙΟΥ : ΤΟΠΟΓΡΑΦΙΚΟ ΔΙΑΓΡΑΜΜΑ

ΑΡΙΘΜΟΣ ΣΧΕΔΙΟΥ
Τ 1

ΚΛΙΜΑΚΑ 1: 500

ΧΡΟΝΟΣ ΜΕΛΕΤΗΣ : ΑΠΡΙΛΙΟΣ 2014

ΥΠΟΓΡΑΦΗ **ΣΦΡΑΓΙΔΑ**