

ΙΔΙΟΚΤΗΣΙΑ
Α.Δ.Μ.Η.Ε. Α.Ε. & Δ.Ε.Η. Α.Ε.
Ε = 12.804,35 τ.μ.

ΣΥΝΤΕΤΑΓΜΕΝΕΣ ΓΗΠΕΔΟΥ (ΕΓΣΑ'87)

| ΣΗΜΕΙΟ | X | Y | Z | ΜΗΚΟΣ |
|--------|------------|-------------|--------|--------|
| 1 | 273821,588 | 4218412,155 | 24,493 | 91,45 |
| 2 | 273733,532 | 4218387,399 | 24,535 | 163,60 |
| 3 | 273774,120 | 4218228,911 | 22,930 | 120,26 |
| 4 | 273856,041 | 4218316,948 | 22,814 | 42,84 |
| 5 | 273839,788 | 4218356,581 | 23,245 | 58,48 |
| 1 | 273821,588 | 4218412,155 | 24,493 | |

Ε = 12.804,35 τ.μ.

ΕΜΒΑΔΟΝ ΤΕΜΑΧΙΟΥ

Ε με στοιχεία (1-2-3-4-5-1) = 12.804,35 τ.μ.
Ο υπολογισμός του εμβαδού έγινε αναλυτικά με τον τύπο του Gauss.

ΔΗΛΩΣΗ ΜΗΧΑΝΙΚΟΥ ΤΟΥ Ν.651/77

- Δηλώνω υπεύθυνα σύμφωνα με το άρθρο 5 του Ν.651/77 ότι:
1. Το αγροτεμάχιο Ε ολ με στοιχεία (1-2-3-4-5-1) και εμβαδόν Εολ = 12.804,35 τ.μ., ιδιοκτησίας Α.Δ.Μ.Η.Ε. Α.Ε. και Δ.Ε.Η. Α.Ε., βρίσκεται στη θέση "ΛΑΠΠΑ" στην Ε.Ο. Λάππα-Απίδωντα του Δήμου Δυτικής Αχαΐας, Δ.Ε. Λαρίσου, Περ.Εν. Αχαΐας. Είναι εκτός σχεδίου πόλεως και εκτός οικισμού και είναι άρτο κατά κανόνα και οικοδομήσιμο σύμφωνα με τις ισχύουσες πολεοδομικές διατάξεις.
 2. Η ανωτέρω ιδιοκτησία δεν εμπίπτει στις διατάξεις του Ν.1337/83 περί εισφοράς σε γη και σε χρήμα.
 3. Η ιδιοκτησία βρίσκεται σε απόσταση μεγαλύτερη των 800μ. από τον πλησιέστερο αιγιαλό.
 4. Τα όρια υπεδείχθησαν από τον ιδιοκτήτη.

Ο Μηχανικός

ΣΤΑΥΡΟΣ Γ. ΜΠΑΛΙΩΤΑΣ
ΠΛ. ΑΣΤΡΟΝΟΜΟΣ ΤΟΠΟΓΡΑΦΟΣ ΜΗΧΑΝΙΚΟΣ
ΕΠΙΧ. ΜΕΤΣΟΒΙΟΥ ΠΟΛΥΤΕΧΝΕΙΟΥ
ΕΔΟΣ ΤΗΣ ΑΡΙΘΜΟΣ ΜΗΤΡΩΟΥ 3131
ΟΔΟΣ ΑΡΧΗΣ 91 ΠΡΩΤΟΒΟΡΕΟ ΜΑΡΟΥΣΙΟΥ Τ.Κ. 151 22

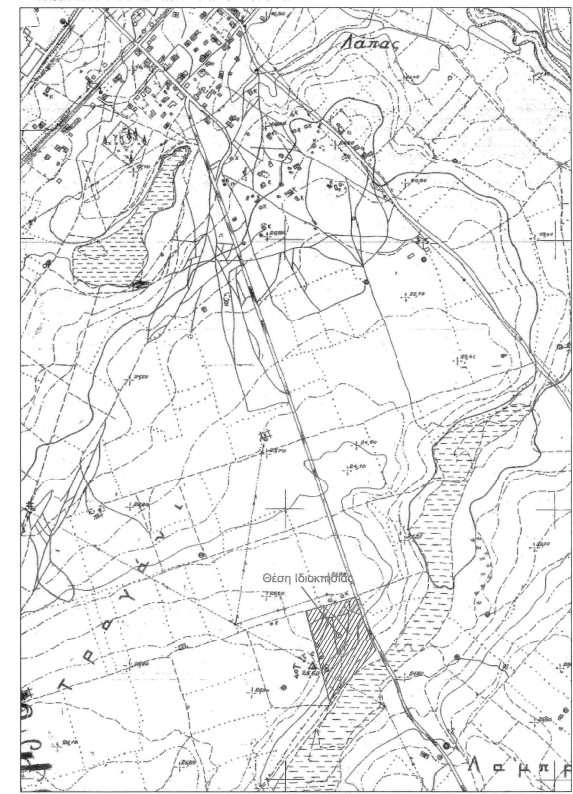

ΓΕΩΡΓΗΝΚΕ
Σύμφωνα με το αριθ. 146792/12508
εγγράφη μου τις οποίες αναφέρεται
Πάρος 30/10/2014
Ο Δρ. Γεωργίου
ΣΤΑΥΡΟΣ ΒΑΡΒΑΤΟΥΑΝΗΣ
Διασολόγος

| | | | | | |
|-----|-----------|-------|--------|--------|---------|
| | | | | | |
| | | | | | |
| | | | | | |
| Α/Α | ΠΕΡΙΓΡΑΦΗ | ΣΧΕΔ. | ΜΕΛΕΤ. | ΕΛΕΓΧ. | ΕΓΚΡΙΘ. |
| | | | | | |

ΑΝΑΘΕΩΡΗΣΕΙΣ

Υ / Σ 150/20 ΚV ΛΑΠΠΑ
ΤΟΠΟΓΡΑΦΙΚΟ ΔΙΑΓΡΑΜΜΑ

| | | | | |
|-------------|------------|-----------|-----------|------------|
| ΣΧΕΔΙΑΣΤΗΚΕ | ΜΕΛΕΤΗΘΗΚΕ | ΕΛΕΓΧΘΗΚΕ | ΕΓΚΡΙΘΗΚΕ | ΗΜΕΡΟΜΗΝΙΑ |
| | | | | 07/04/14 |

Α.Δ.Μ.Η.Ε. ΔΙΕΥΘΥΝΣΗ ΝΕΩΝ ΕΡΓΩΝ ΜΕΤΑΦΟΡΑΣ ΚΛΙΜΑΚΑ 1:500