

ΣΤΟΙΧΕΙΑ ΙΔΙΟΚΤΗΣΙΑΣ  
 Η ιδιοκτησία Χρυσάνθης Παπαχρήστου  
 με στοιχεία Κ1,Κ2,Κ3,....,Κ14,Κ15,Κ1  
 έχει εμβαδόν Ε= 5.939,75τ.μ.

Ο πίνακας συντεταγμένων είναι στο  
 προβολικό σύστημα ΕΓΣΑ 87

α/α	X	Y	D
K1	314188.28	4407886.00	52.03
K2	314240.24	4407883.44	30.70
K3	314270.69	4407887.32	18.27
K4	314288.61	4407890.90	36.01
K5	314281.58	4407855.98	19.46
K6	314279.89	4407836.20	29.77
K7	314275.25	4407808.23	26.99
K8	314261.90	4407785.31	2.72
K9	314259.14	4407784.90	15.87
K10	314245.33	4407792.01	20.64
K11	314233.31	4407808.78	14.70
K12	314240.71	4407821.49	12.31
K13	314242.19	4407833.71	21.77
K14	314222.65	4407843.30	40.72
K15	314183.80	4407855.92	30.81
K1	314188.28	4407886.00	
Ε(Κ1-Κ2-Κ3,....,Κ15-Κ1)= 5939,75 m <sup>2</sup>			
Α/Α	X	Y	
A1	314249.7906	4407828.8113	
A2	314267.7984	4407823.2483	
A3	314276.9162	4407818.2865	
A4	314275.8063	4407811.6010	
A5	314257.8662	4407816.1772	
A6	314241.1409	4407825.0480	

ΟΡΟΙ ΔΟΜΗΣΗΣ  
 ΕΚΤΟΣ ΣΧΕΔΙΟΥ ΔΟΜΗΣΗΣ ΣΕ ΠΕΡΙΟΧΕΣ ΤΟΥ  
 ΔΙΚΤΥΟΥ ΝΑΤΥΡΑ  
 60/A/31-3-2011)

2. α) Στις περιοχές που βρίσκονται εκτός εγκεκριμένων σχεδίων πόλεως ή εκτός ορίων οικισμών νομίμως προϋφιστάμενων του 1923 ή εκτός ορίων οικισμών με πληθυσμό μέχρι 2.000 κατοίκους και εμπίπτουν σε ΕΖΔ ή Ζ.Ε.Π., το ελάχιστο όριο αρτηριότητας και κατάρτισης των γηπέδων ορίζεται σε 10.000 τ.μ., εφαρμολοζόμενης κατά τα λοιπά, όπως ισχύει της παρ. 1 του άρθρου 1 του π.δ. της 24-31.5.1985 (ΦΕΚ 270 Α'). Κατ' εξαίρεση, θεωρούνται όρτια και οικοδομήματα κατά παράκλιση, γήπεδα έκτασης τουλάχιστον 4.000 τ.μ., τα οποία, κατά τη δημιουργία του παρόντος, θεωρούνται όρτια και οικοδομήματα, σύμφωνα με τις οικείες πολεοδομικές διατάξεις, (Π.Δ.24/31-05-1985-ΦΕΚ 270/Α)

1. α). Ε=4.000 m<sup>2</sup> & πρόωμο σε κενόχρηστο δρόμο 25.0 0 μ.  
 για γήπερα που υψίστανται στις 31-12-2003  
 (Άρθρο 10 παρ.1 & άρθρο 23 παρ.3 Ν. 3213/2003)

β). Π=45,0 μ. Β=50,0 μ. Ε= 4.000 m<sup>2</sup>  
 (Για γήπερα με πρόωμο σε Διενθείς, Εθνικές κ.λ.π. οδοούς).

ΜΕΡΙΣΤΗ ΕΠΙΤ. ΚΑΛΥΨΗ: 10%

ΣΥΝΤΕΛΕΣΤΗΣ ΔΟΜΗΣΗΣ: 0,2

ΜΕΡΙΣΤΟ ΕΠΙΤ. ΥΨΟΣ: ΚΑΤΑ ΓΟΚ

ΑΠΟΣΤΑΣΕΙΣ ΑΠΟ ΟΡΙΑ: ΚΑΤΑ ΓΟΚ

ΔΗΛΩΣΗ ΑΡΤΙΟΤΗΤΑΣ - ΟΙΚΟΔΟΜΗΣΙΜΟΤΗΤΑΣ

Το παρόν αγροτεμάχιο όπως περιγράφεται με στοιχεία κορυφών Κ1,Κ2,Κ3,....,Κ14,Κ15,Κ1 και εμβαδόν Ε=5939,75τ.μ. είναι όρτιο και οικοδομήσιμο κατά παρέκκλιση σύμφωνα με του ισχύοντες όρους δόμησης εκτός σχεδίου σε περιοχές του δικτύου "Ναtura 2000", Ν. 3937-2011 άρθρο 9 παρ.2α-(ΦΕΚ 60/A/31-3-2011) & Π.Δ.24/31-05-1985 (ΦΕΚ 270/Α')

Ο Μηχανικός,

**ΓΕΩΡΓΙΟΣ Μ. ΜΑΝΘΟΥΠΟΥΛΟΣ**  
 ΜΗΧΑΝΙΚΟΣ ΔΟΜΙΚΩΝ ΕΡΓΩΝ - Ε.Δ.Ε.  
 ΜΕΛΟΣ Ε.Ε.Τ.Ε.Μ. - ΑΡ.Φ. ΜΗΤΡΩΟΥ 21763  
 ΚΟΛΟΚΟΤΡΩΝΗ 29 Α Τ.Π. ΚΑΛΑ  
 ΤΗΛ. 2431 076 260 FAX 2431 076 266

ΔΗΛΩΣΗ ΥΔΟΠΟΙΗΣΗΣ ΟΡΙΩΝ

Η κάτωθι υπογεγραμμένη Χρυσάνθη Παπαχρήστου δηλώνω ότι είμαι κάτοχος της με τα παραπάνω στοιχεία ιδιοκτησίας. Τα όρια υποδείχθηκαν απο εμένα και είναι υλοποιημένα ορθά.

Η Ιδιοκτήτρια

Χρυσάνθη Παπαχρήστου

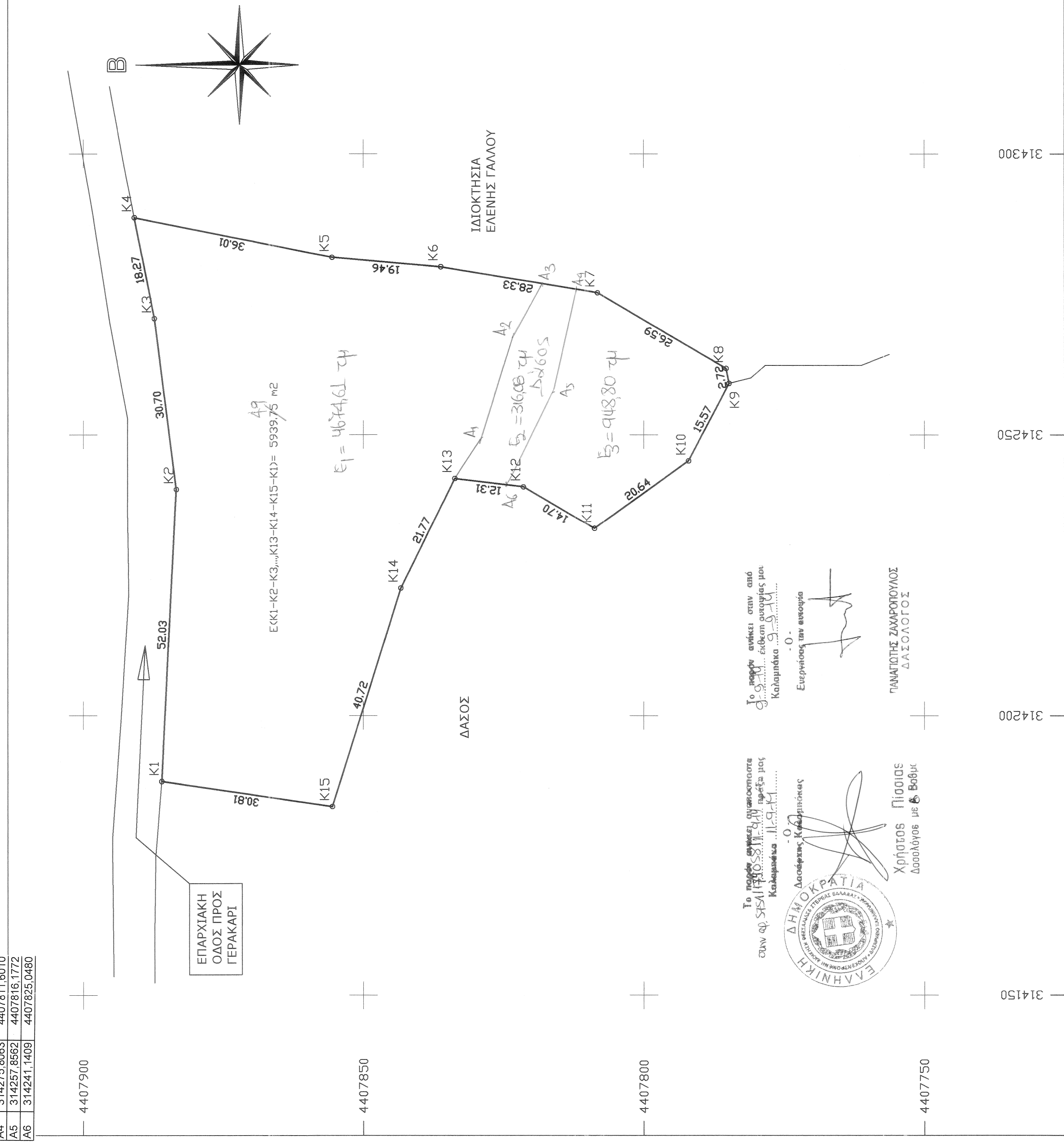

Το παρόν σχέδιο αποτελεί αποσπασματικό των ορίων του τεμαχίου με στοιχεία κορυφών Κ1,Κ2,Κ3,....,Κ14,Κ15,Κ1 και εμβαδόν Ε=5.939,75τ.μ. ....

Ο  
 Διοργάνων Κελευθώμενος

Χρυσάνθη Παπαχρήστου  
 Δοσολόγος με Βαθμ

Το παρόν σχέδιο είναι στην απόφαση του αρμόδιου οργάνου με στοιχεία κορυφών Κ1,Κ2,Κ3,....,Κ14,Κ15,Κ1 και εμβαδόν Ε=5.939,75τ.μ. ....

Ο  
 Ευργνώσκων των αυτογράφων

ΠΑΝΑΓΙΩΤΗΣ ΖΑΧΑΡΟΠΟΥΛΟΣ  
 ΔΑΣΟΛΟΓΟΣ

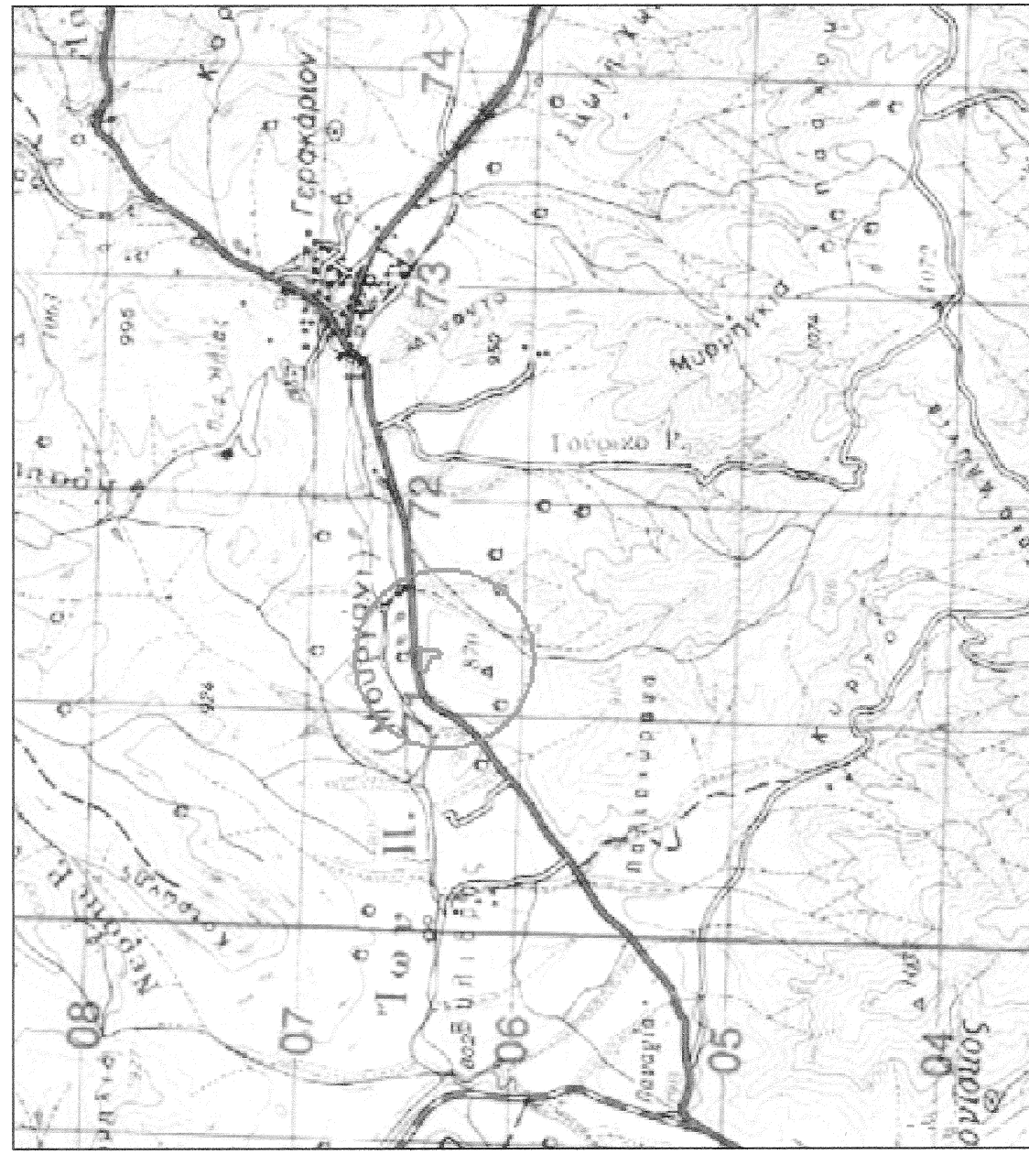
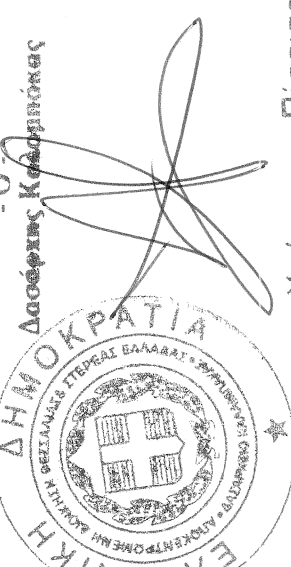

ΑΠΟΣΤΑΣΜΑ ΧΑΡΤΗ ΓΥΣ 1:50.000 Φ.Χ. "ΔΕΣΚΑΤΗ"

Απόσπασμα ορθοφωτοχάρτη της "ΕΚΧΑ Α.Ε." αντί οδοιπορικού σκαριφήματος



ΕΡΓΟΔΟΤΗΣ :	ΧΡΥΣΑΝΘΗ ΠΑΠΑΧΡΗΣΤΟΥ
ΕΡΓΟ :	ΑΠΟΤΥΠΩΣΗ ΑΓΡΟΤΕΜΑΧΙΟΥ
ΘΕΣΗ ΕΡΓΟΥ :	ΘΕΣΗ "ΓΑΛΛΑΝΗ" Τ.Κ ΚΟΝΙΣΚΟΥ ΔΗΜΟΥ ΚΑΛΑΜΠΑΚΑΣ
ΜΕΛΕΤΗΤΗΣ :	ΓΕΩΡΓΙΟΣ ΜΑΝΘΟΥΠΟΥΛΟΣ
ΘΕΜΑ ΣΧΕΔΙΟΥ :	ΤΟΠΟΓΡΑΦΙΚΟ ΔΙΑΓΡΑΜΜΑ
ΚΑΛΙΜΑΚΑ ΣΧΕΔΙΟΥ :	1:500
ΣΦΡΑΓΙΔΑ - ΥΠΟΓΡΑΦΗ	<p>ΓΕΩΡΓΙΟΣ Μ. ΜΑΝΘΟΥΠΟΥΛΟΣ          ΜΗΧΑΝΙΚΟΣ ΔΟΜΙΚΩΝ ΕΡΓΩΝ - Ε.Δ.Ε.          ΜΕΛΟΣ Ε.Ε.Τ.Ε.Μ. - ΑΡ.Φ. ΜΗΤΡΩΟΥ 21763          ΚΟΛΟΚΟΤΡΩΝΗ 29 Α Τ.Π. ΚΑΛΑ          ΤΗΛ. 2431 076 260 FAX 2431 076 266</p>
ΗΜΕΡΟΜΗΝΙΑ	ΦΕΒΡΟΥΑΡΙΟΣ 2014
ΑΡΙΘΜΟΣ ΣΧΕΔΙΟΥ	Τ1