

ΑΠΟΣΤΑΣΜΑ ΠΙΝΑΚΙΑΣ ΓΥΣ 5266-1
ΚΑΙΜΑΚΑ 1:5000

Σύστημα συντεταγμένων σε αξιωματική ισχύ: Έγκριση προέλευσης: Hatt

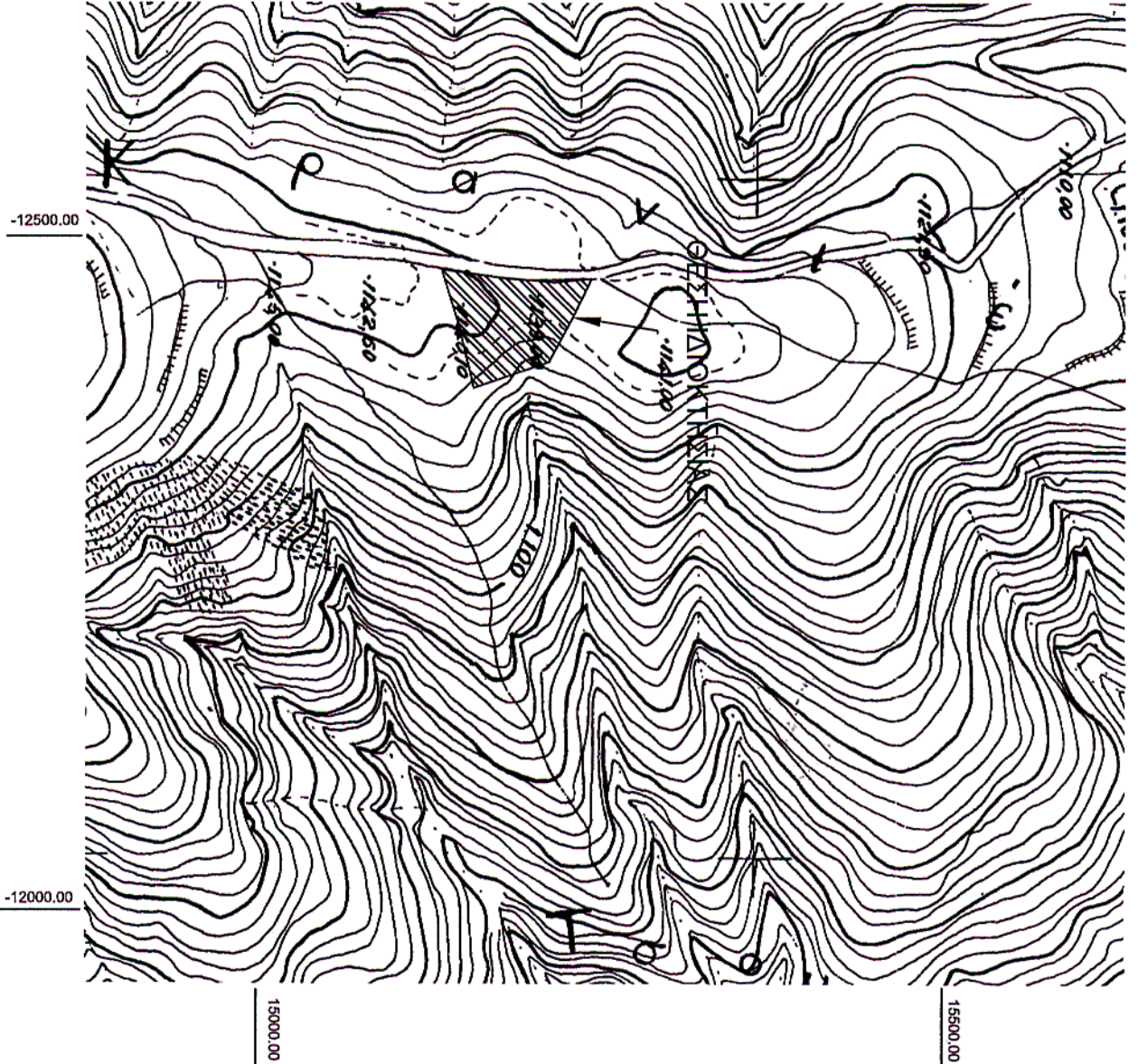

ΠΡΑΞΗ
Το παρόν τοπογραφικό διάγραμμα ενέχει στην υπ' αριθ. 4199/1986499/189-10-8914... Τράπεζα Χαρτογραφισμού του Διασχεύειο Καρπενησίου της οποίας και αποτελεί ανεπίσημο αντίγραφο τμήμα.

Καρπενήσι 15/06/2014
Ενεργήσας την αυτοψία
Αγορή Καστοριάς
Δασολόγος

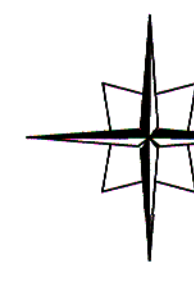
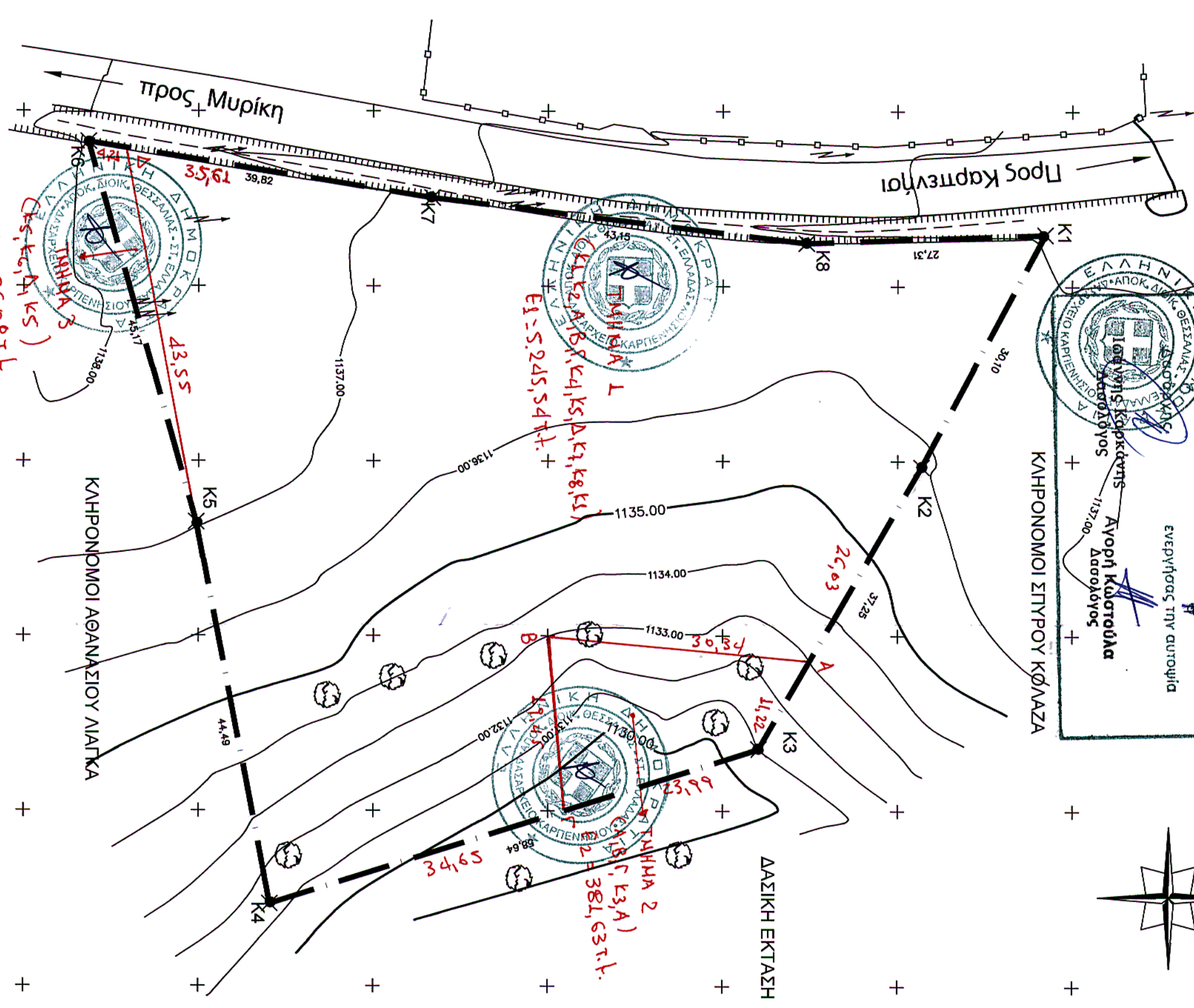
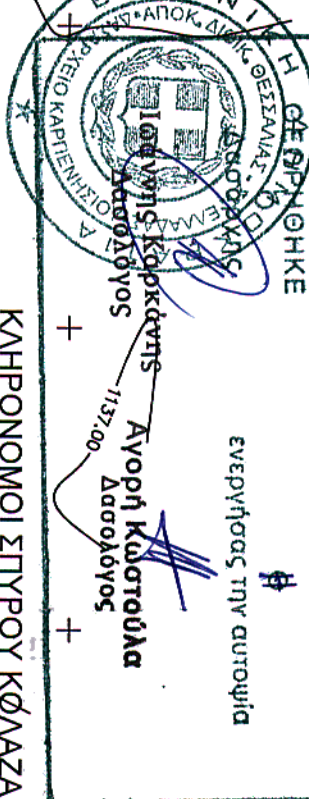

ΠΙΝΑΚΑΣ ΣΥΝΤΕΤΑΓΜΕΝΩΝ ΚΟΡΥΦΩΝ

| ΚΟΡΥΦΗ | X | Y | Υψόμετρο |
|--------|-----------|------------|----------|
| K1 | 311171.10 | 4306331.85 | 1135.71 |
| K2 | 311197.88 | 4306317.72 | 1135.82 |
| K3 | 311228.98 | 4306299.13 | 1131.03 |
| K4 | 311247.83 | 4306243.22 | 1131.41 |
| K5 | 311203.98 | 4306234.75 | 1137.05 |
| K6 | 311180.51 | 4306222.42 | 1137.83 |
| K7 | 311168.91 | 4306281.73 | 1138.84 |
| K8 | 311172.08 | 4306304.55 | 1138.48 |

ΣΤΟΙΧΕΙΑ ΠΛΗΘΕΩΣ
Περιγραφή γηπέδου υπό τα στοιχεία K1 έως K8
Π = 325.82 μ
Το εμβαδόν του γηπέδου υπολογίστηκε με τον τύπο του Ηρώνα.
ΣΥΝΟΛΙΚΟ ΕΜΒΑΔΟΝ ΓΗΠΕΩΣ
E = 5713.25 m²

ΥΠΟΜΗΝΗΜΑ

| | |
|--|---------------------------|
| | Όριο ορατότητας |
| | Συμπληρωματικά |
| | Φυλάκισμα |
| | Πλάτιστα |
| | Όρια ιδιοκτησίας |
| | Δευτερεύουσες οδοί/αξόνες |
| | Υψόμετρο οδοπέδου |
| | Κόκκινα Δ.Ε.Η |
| | Κοινάκι ιδιοκτησίας |
| | Δάσος (δάσος) |

ΔΗΛΩΣΕΙΣ

ΔΗΛΩΣΗ ΜΗΧΑΝΙΚΟΥ 65/177
Ο υπογράφων Μηχανικός ΝΙΚΟΛΑΟΣ ΣΤΑΘΟΠΟΥΛΟΣ, δηλώνω υπεύθυνα ότι το υπό τα στοιχεία K1 - K2 - K3 - K4 - K5 - K6 - K7 - K8 - K1 γηπέδο, είναι εκτός σχεδίου, άγριο και οικοδομήσιμο, σύμφωνα με την κείμενη τοκοδομική νομοθεσία. Δεν υπάγεται στις διατάξεις του Ν-1337 / 83 περί εισαγωγών σε γη και χρήση. Δεν διέχονται πάνω από αυτό κάλυψα υψηλής τάσης. Το παρόν τοπογραφικό διάγραμμα έχει συνταχθεί σύμφωνα με τις προδιαγραφές του άρθρου 49 παρ. 15 του Ν.4030/2011.

ΚΑΡΠΕΝΗΣΙ ΙΟΥΝΙΟΣ 2014
Ο ΜΗΧΑΝΙΚΟΣ
(Signature)

ΔΗΛΩΣΗ ΔΑΣΑΡΧΕΙΟΥ
Με στοιχεία μου ευθύνη και εν γνώσει των συνεπειών που θα προκύψουν από την τυχόν ανακριβή τοποθέτηση της έκτασης στα αποσπασματα του χάρτη ΓΥΣ 5266-1 κλίμακας 1:5000 και τις κλιμάκσεις που προβάλλονται από τις διατάξεις της παρ. 6 του άρθρου 22 του Ν.1589/1986 δηλώνω ότι η θέση, οι διαστάσεις και το σχήμα της έκτασης K1-K2-K3-K4-K5-K6-K7-K8-K1 όπως αποτυπώνονται στο παρόν αποσπασμα πινακίδας ΓΥΣ και μου υπεδείχθησαν από τον Σταθμόνιο Ιωάννη, είναι ακριβείς.

ΚΑΡΠΕΝΗΣΙ ΙΟΥΝΙΟΣ 2014
Ο ΜΗΧΑΝΙΚΟΣ
(Signature)

ΔΗΛΩΣΗ ΥΠΟΠΟΙΗΣΗΣ ΟΡΙΩΝ
Ο υπογράφων Σταθμόνιος Ιωάννης, ιδιοκτήτης του υπό στοιχεία K1 - K2 - K3 - K4 - K5 - K6 - K7 - K8 - K1 γηπέδου, δηλώνω ότι τα όρια είναι ορθά και υποδείχθησαν από εμένα με την παρουσία μου.

ΚΑΡΠΕΝΗΣΙ ΙΟΥΝΙΟΣ 2014
Ο ΙΔΙΟΚΤΗΤΗΣ
(Signature)
Ιωάννης Σταθόπουλος

ΠΑΡΑΤΗΡΗΣΕΙΣ

Η εξέταση πραγματοποιήθηκε με παρατηρήσεις που διεξήχθησαν την 15/06/2014 και στο χρονικό διάστημα 08:00 της έως 12:30 μμ.
Για την εξέταση χρησιμοποιήθηκε ο gps δέκτης PRO MARK 500 με σύνδεση στο σύστημα εντοπισμού θέσης του Εθνικού Κινηματογράφου ΗΕ.Ρ.Ο.Σ. (Hellenic Positioning System).
Η μέθοδος που χρησιμοποιήθηκε ήταν ο ακριβέστερος εντοπισμός προηγμένου χρόνου (Real Time Kinematic Positioning - RTK), σκοπίμως μερικώς εκστρατευμένο σύμφωνα με το σύστημα ΗΕ.Ρ.Ο.Σ. και η μέθοδος της τοχυμετρικής οπιστότητας με τελεωμένο στέλλο Leica TCR1203+.
Κατά την επίλυση των τοπογραφικών μετρήσεων χρησιμοποιήθηκε συντελεστής κλίμακας Ko = 1.0004 λόγω ασυμπίεσης αεροφωτός Ε.Γ.Σ.Α. 87
Οι κλίμακες των ορίων δικτυομένων τοποθετήθηκαν σύμφωνα με το υπ αριθμόν 10.356/1983 συμβόλαιο του Κου Σταθόπουλου Ιωάννη.
Το ταχυστογράφο φάτο του γηπέδου προς τον οικισμό, απέχει 643.00 μ σε κτήση από το όριο του οικισμού.

ΔΗΛΩΣΗ ΜΗΧΑΝΙΚΟΥ 65/177

Ο υπογράφων Μηχανικός ΝΙΚΟΛΑΟΣ ΣΤΑΘΟΠΟΥΛΟΣ, δηλώνω υπεύθυνα ότι το υπό τα στοιχεία K1 - K2 - K3 - K4 - K5 - K6 - K7 - K8 - K1 γηπέδο, είναι εκτός σχεδίου, άγριο και οικοδομήσιμο, σύμφωνα με την κείμενη τοκοδομική νομοθεσία. Δεν υπάγεται στις διατάξεις του Ν-1337 / 83 περί εισαγωγών σε γη και χρήση. Δεν διέχονται πάνω από αυτό κάλυψα υψηλής τάσης. Το παρόν τοπογραφικό διάγραμμα έχει συνταχθεί σύμφωνα με τις προδιαγραφές του άρθρου 49 παρ. 15 του Ν.4030/2011.

ΚΑΡΠΕΝΗΣΙ ΙΟΥΝΙΟΣ 2014
Ο ΜΗΧΑΝΙΚΟΣ
(Signature)

ΔΗΛΩΣΗ ΥΠΟΠΟΙΗΣΗΣ ΟΡΙΩΝ
Ο υπογράφων Σταθμόνιος Ιωάννης, ιδιοκτήτης του υπό στοιχεία K1 - K2 - K3 - K4 - K5 - K6 - K7 - K8 - K1 γηπέδου, δηλώνω ότι τα όρια είναι ορθά και υποδείχθησαν από εμένα με την παρουσία μου.

ΚΑΡΠΕΝΗΣΙ ΙΟΥΝΙΟΣ 2014
Ο ΜΗΧΑΝΙΚΟΣ
(Signature)

ΔΗΛΩΣΗ ΔΑΣΑΡΧΕΙΟΥ
Με στοιχεία μου ευθύνη και εν γνώσει των συνεπειών που θα προκύψουν από την τυχόν ανακριβή τοποθέτηση της έκτασης στα αποσπασματα του χάρτη ΓΥΣ 5266-1 κλίμακας 1:5000 και τις κλιμάκσεις που προβάλλονται από τις διατάξεις της παρ. 6 του άρθρου 22 του Ν.1589/1986 δηλώνω ότι η θέση, οι διαστάσεις και το σχήμα της έκτασης K1-K2-K3-K4-K5-K6-K7-K8-K1 όπως αποτυπώνονται στο παρόν αποσπασμα πινακίδας ΓΥΣ και μου υπεδείχθησαν από τον Σταθμόνιο Ιωάννη, είναι ακριβείς.

ΚΑΡΠΕΝΗΣΙ ΙΟΥΝΙΟΣ 2014
Ο ΜΗΧΑΝΙΚΟΣ
(Signature)

ΠΑΡΑΤΗΡΗΣΕΙΣ

Η εξέταση πραγματοποιήθηκε με παρατηρήσεις που διεξήχθησαν την 15/06/2014 και στο χρονικό διάστημα 08:00 της έως 12:30 μμ.
Για την εξέταση χρησιμοποιήθηκε ο gps δέκτης PRO MARK 500 με σύνδεση στο σύστημα εντοπισμού θέσης του Εθνικού Κινηματογράφου ΗΕ.Ρ.Ο.Σ. (Hellenic Positioning System).
Η μέθοδος που χρησιμοποιήθηκε ήταν ο ακριβέστερος εντοπισμός προηγμένου χρόνου (Real Time Kinematic Positioning - RTK), σκοπίμως μερικώς εκστρατευμένο σύμφωνα με το σύστημα ΗΕ.Ρ.Ο.Σ. και η μέθοδος της τοχυμετρικής οπιστότητας με τελεωμένο στέλλο Leica TCR1203+.
Κατά την επίλυση των τοπογραφικών μετρήσεων χρησιμοποιήθηκε συντελεστής κλίμακας Ko = 1.0004 λόγω ασυμπίεσης αεροφωτός Ε.Γ.Σ.Α. 87
Οι κλίμακες των ορίων δικτυομένων τοποθετήθηκαν σύμφωνα με το υπ αριθμόν 10.356/1983 συμβόλαιο του Κου Σταθόπουλου Ιωάννη.
Το ταχυστογράφο φάτο του γηπέδου προς τον οικισμό, απέχει 643.00 μ σε κτήση από το όριο του οικισμού.

ΔΗΛΩΣΗ ΜΗΧΑΝΙΚΟΥ 65/177

Ο υπογράφων Μηχανικός ΝΙΚΟΛΑΟΣ ΣΤΑΘΟΠΟΥΛΟΣ, δηλώνω υπεύθυνα ότι το υπό τα στοιχεία K1 - K2 - K3 - K4 - K5 - K6 - K7 - K8 - K1 γηπέδο, είναι εκτός σχεδίου, άγριο και οικοδομήσιμο, σύμφωνα με την κείμενη τοκοδομική νομοθεσία. Δεν υπάγεται στις διατάξεις του Ν-1337 / 83 περί εισαγωγών σε γη και χρήση. Δεν διέχονται πάνω από αυτό κάλυψα υψηλής τάσης. Το παρόν τοπογραφικό διάγραμμα έχει συνταχθεί σύμφωνα με τις προδιαγραφές του άρθρου 49 παρ. 15 του Ν.4030/2011.

ΚΑΡΠΕΝΗΣΙ ΙΟΥΝΙΟΣ 2014
Ο ΜΗΧΑΝΙΚΟΣ
(Signature)

ΔΗΛΩΣΗ ΔΑΣΑΡΧΕΙΟΥ
Με στοιχεία μου ευθύνη και εν γνώσει των συνεπειών που θα προκύψουν από την τυχόν ανακριβή τοποθέτηση της έκτασης στα αποσπασματα του χάρτη ΓΥΣ 5266-1 κλίμακας 1:5000 και τις κλιμάκσεις που προβάλλονται από τις διατάξεις της παρ. 6 του άρθρου 22 του Ν.1589/1986 δηλώνω ότι η θέση, οι διαστάσεις και το σχήμα της έκτασης K1-K2-K3-K4-K5-K6-K7-K8-K1 όπως αποτυπώνονται στο παρόν αποσπασμα πινακίδας ΓΥΣ και μου υπεδείχθησαν από τον Σταθμόνιο Ιωάννη, είναι ακριβείς.

ΚΑΡΠΕΝΗΣΙ ΙΟΥΝΙΟΣ 2014
Ο ΜΗΧΑΝΙΚΟΣ
(Signature)

ΠΑΡΑΤΗΡΗΣΕΙΣ

Η εξέταση πραγματοποιήθηκε με παρατηρήσεις που διεξήχθησαν την 15/06/2014 και στο χρονικό διάστημα 08:00 της έως 12:30 μμ.
Για την εξέταση χρησιμοποιήθηκε ο gps δέκτης PRO MARK 500 με σύνδεση στο σύστημα εντοπισμού θέσης του Εθνικού Κινηματογράφου ΗΕ.Ρ.Ο.Σ. (Hellenic Positioning System).
Η μέθοδος που χρησιμοποιήθηκε ήταν ο ακριβέστερος εντοπισμός προηγμένου χρόνου (Real Time Kinematic Positioning - RTK), σκοπίμως μερικώς εκστρατευμένο σύμφωνα με το σύστημα ΗΕ.Ρ.Ο.Σ. και η μέθοδος της τοχυμετρικής οπιστότητας με τελεωμένο στέλλο Leica TCR1203+.
Κατά την επίλυση των τοπογραφικών μετρήσεων χρησιμοποιήθηκε συντελεστής κλίμακας Ko = 1.0004 λόγω ασυμπίεσης αεροφωτός Ε.Γ.Σ.Α. 87
Οι κλίμακες των ορίων δικτυομένων τοποθετήθηκαν σύμφωνα με το υπ αριθμόν 10.356/1983 συμβόλαιο του Κου Σταθόπουλου Ιωάννη.
Το ταχυστογράφο φάτο του γηπέδου προς τον οικισμό, απέχει 643.00 μ σε κτήση από το όριο του οικισμού.