

ΠΙΝΑΚΑΣ ΣΥΝΤΕΤΑΓΜΕΝΩΝ ΚΟΡΥΦΩΝ

ΕΓΣΑ 87'		
ΣΗΜΕΙΟ	X	Y
A	309267.835	4308601.219
B	309325.966	4308585.258
Γ	309379.495	4308564.136
Δ	309365.841	4308541.278
E	309349.199	4308499.258
Z	309376.443	4308479.332
H	309290.146	4308488.021
Θ	309273.665	4308523.121
I	309265.628	4308548.312
K	309262.888	4308556.902
Λ	309262.298	4308561.828
N	309378.931	4308563.192
M	309266.604	4308592.462
Ξ	309265.449	4308592.763
Ο	309258.321	4308553.040
Φ	309273.665	4308523.121

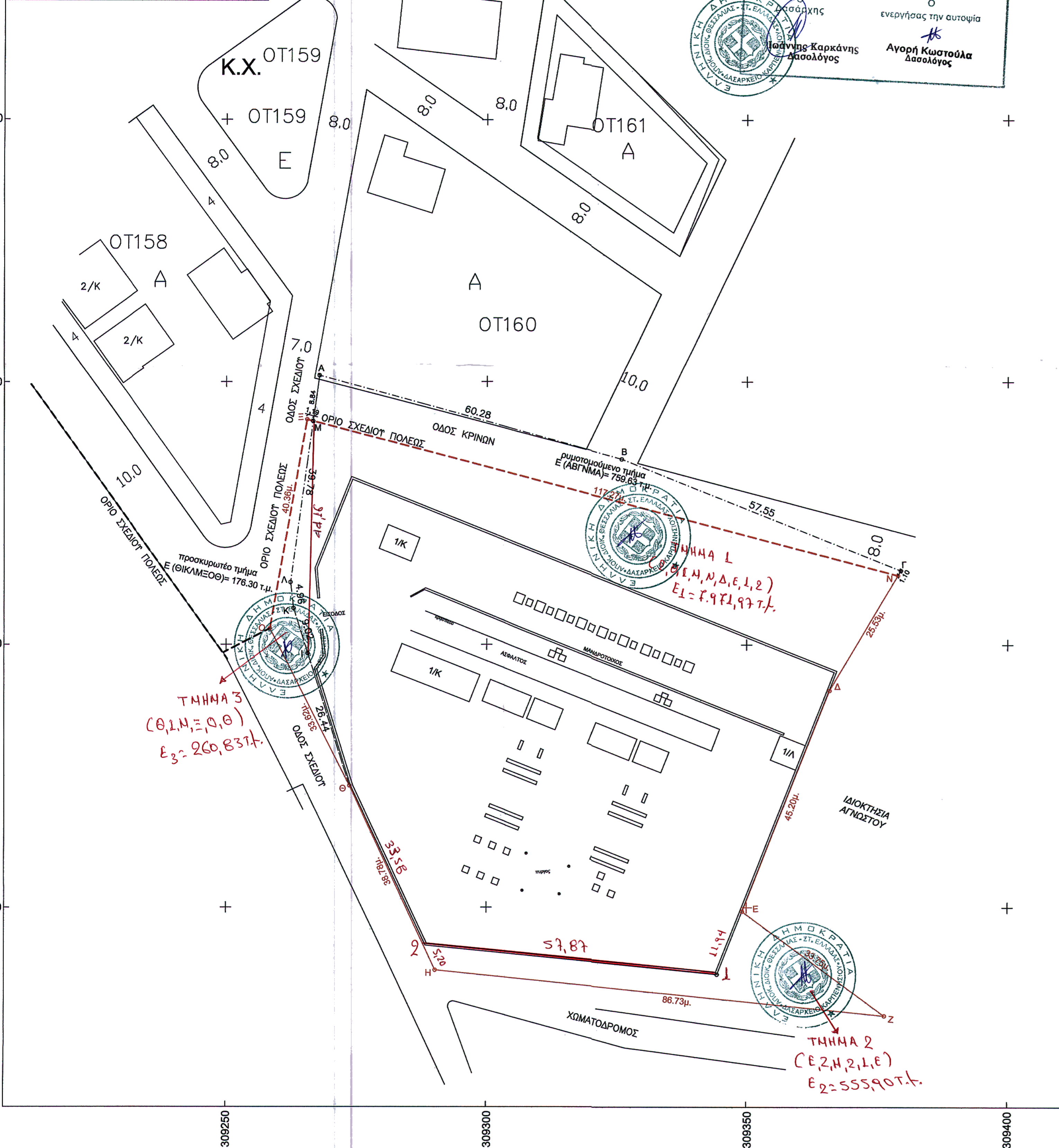

ΠΡΑΞΗ
 Το παρόν τοπογραφικό έγγραφο ανήκει στην υπ' αριθ. 4195/220.654/29.10.2014 πράξη χαρακτηρισμού του Διασχεδίου Καρπενηρίου της οποίας και αποτελεί αναπόσπαστο τμήμα.
 Καρπενήσι 29.10.2014
 ΘΕΩΡΗΘΗΚΕ
 Ο κατάλληλος ενεργήσας την αυτοψία
 Γιάννης Καρκάνης Διευθυντής
 Αγορή Κωστούλα Δασολόγος

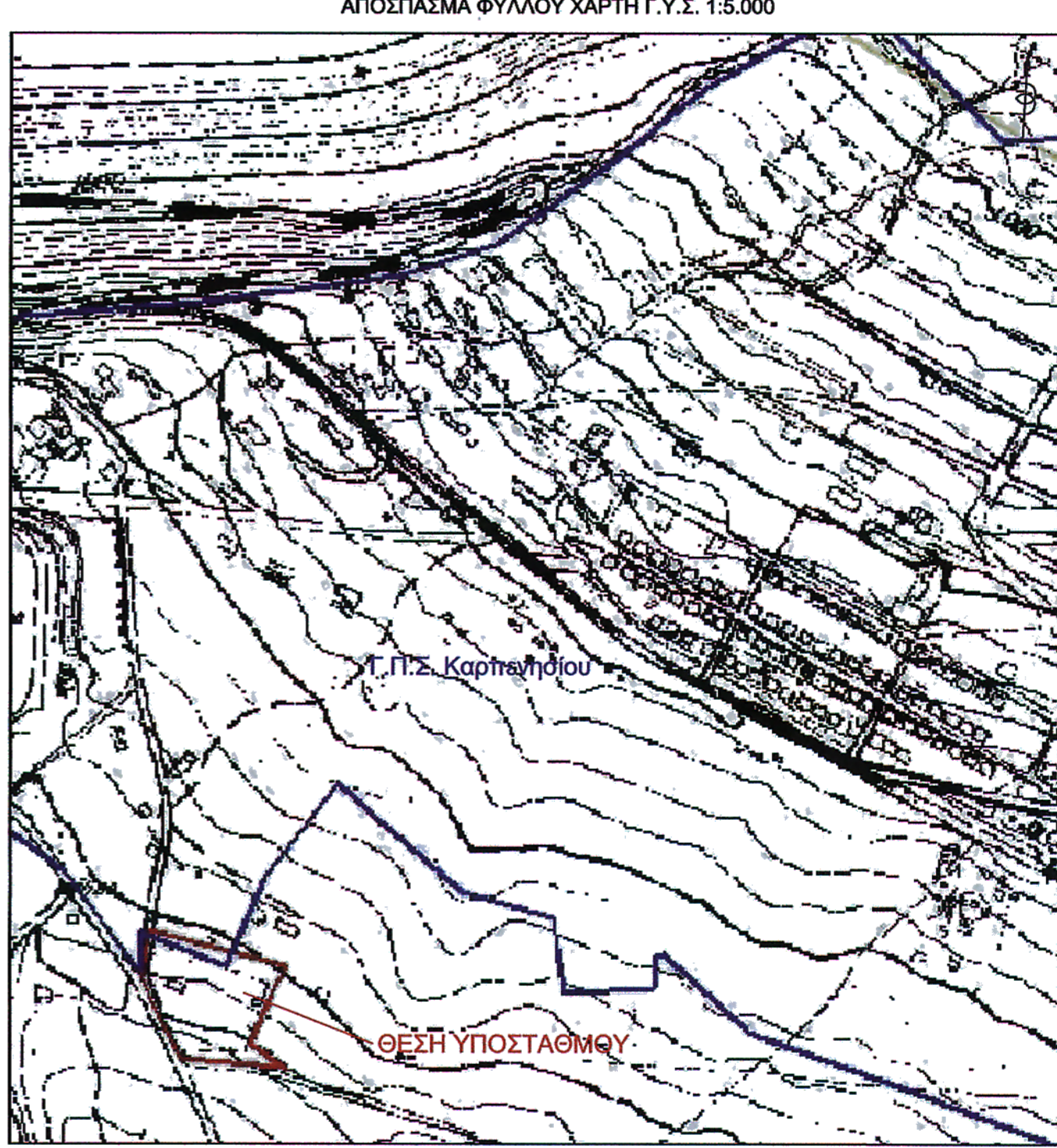
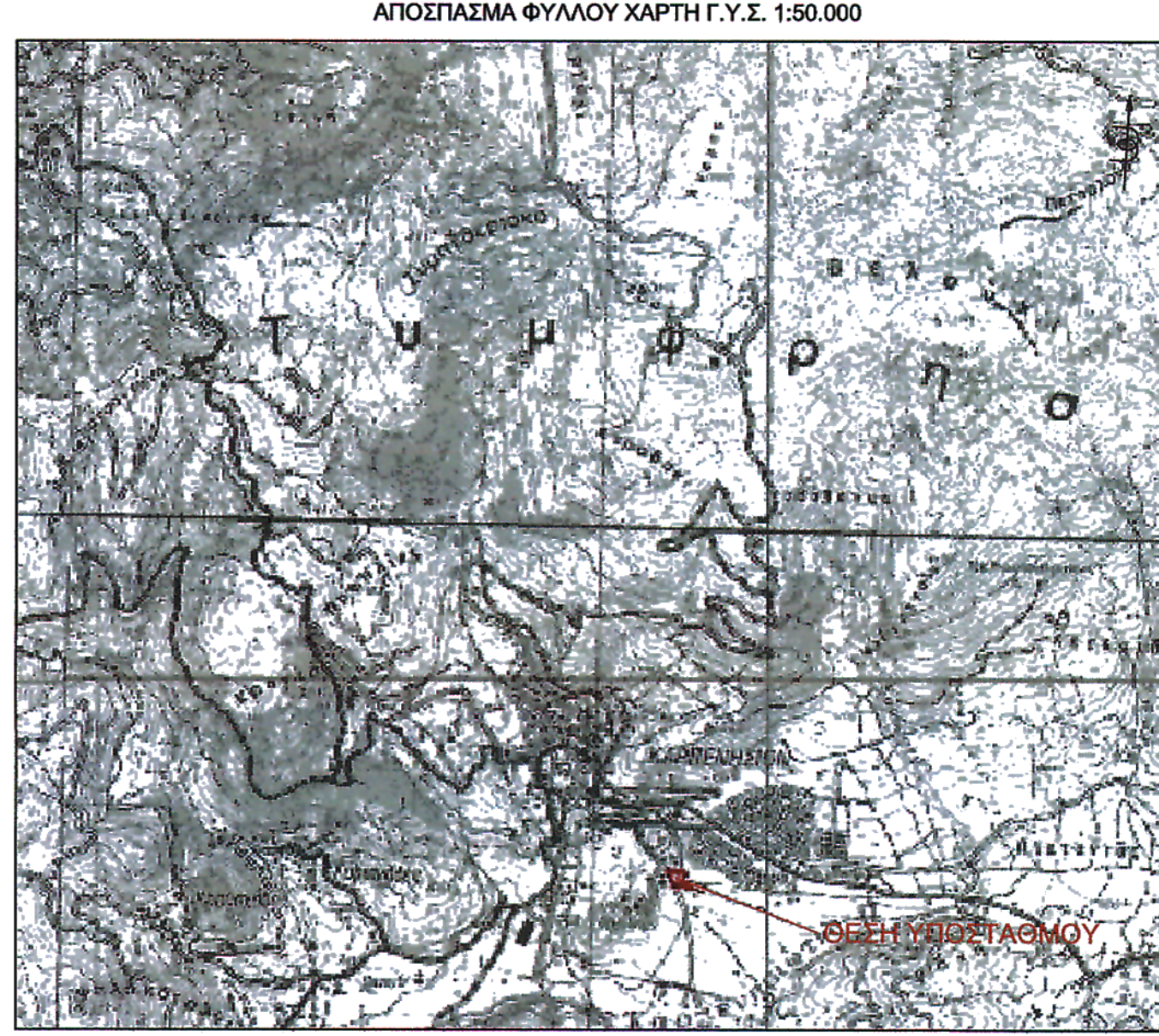

ΣΤΟΙΧΕΙΑ ΟΙΚΟΠΕΔΟΥ
 ΕΜΒΑΔΟΝ ΟΙΚΟΠΕΔΟΥ Ε (N-Δ-Ε-Ζ-Η-Θ-Ο-Ξ-Ν)= 8.788,70 τ.μ.
 Εμβαδόν με νεότερη καταμέτρηση σε ΕΓΣΑ'87 Ε (ΑΒΓΔΕΖΗΘΙΚΛΑ)= 9.372,03 τ.μ.
 ρυθιστούμενο τμήμα Ε (ΑΒΓΝΜΑ)= 759,63 τ.μ.(-)
 προσκυρωτό τμήμα Ε (ΘΙΚΛΜΞΟΦ)= 176,30 τ.μ.(+)
 τελικό εμβαδόν Ε (ΝΔΕΖΗΘΟΞΝ)= 8.788,70 τ.μ.

ΔΗΛΩΣΗ Ν. 651/77
 - Το οικόπεδο με τα στοιχεία (N-Δ-Ε-Ζ-Η-Θ-Ο-Ξ-Ν) εμβαδού 8.788,70τ.μ. ιδιοκτησίας Α.Δ.Μ.Η.Ε. Α.Ε. (45%) και Δ.Ε.Η. Α.Ε. (55%) βρίσκεται ΕΚΤΟΣ ΣΧΕΔΙΟΥ πόλης στη Δ.Ε. Καρπενηρίου, Δήμου Καρπενηρίου, Περ Ενότητας Ευρυτανίας και είναι ΑΡΤΙΟ ΚΑΙ ΟΙΚΟΔΟΜΗΣΙΜΟ.
 - Το γήπεδο δεν εμπίπτει στις διατάξεις του Ν. 1337/83 περί εισφοράς σε γη και χρήμα.

Ο Μηχανικός
ΩΚΡΑΥΗΣ Γ. ΗΠΑΛΙΩΤΑΣ
 ΠΛ. ΑΓΡΟΝΟΜΟΣ ΤΟΠΟΓΡΑΦΟΣ ΜΗΧΑΝΙΚΟΣ
 ΘΕΣΙΚΟΥ ΜΕΤΣΟΒΙΟΥ ΠΟΛΥΤΕΧΝΕΙΟΥ
 ΕΛΟΣ ΤΕΕ ΑΡΙΘΜΟΣ ΜΕΤΡΩΟΥ 31312
 ΜΟΝΟΚΑΤΗΓΟΡΙΑΣ 61 ΠΟΛΥΑΡΧΟΣ ΜΑΡΤΙΟΥ ΤΗΛ. 610 4289

Α/Α	ΠΕΡΙΓΡΑΦΗ	ΣΧΕΔ.	ΜΕΛΕΤ.	ΕΛΕΓΧ.	ΕΓΚΡΙΘ.	ΗΜΕΡ.
ΑΝΑΘΕΩΡΗΣΕΙΣ						
Υ / Σ 150/20 ΚΥ ΚΑΡΠΕΝΗΣΙΟΥ						
ΤΟΠΟΓΡΑΦΙΚΟ ΔΙΑΓΡΑΜΜΑ						
ΣΧΕΔΙΑΣΘΗΚΕ	ΜΕΛΕΤΗΘΗΚΕ	ΕΛΕΓΧΘΗΚΕ	ΕΓΚΡΙΘΗΚΕ	ΗΜΕΡΟΜΗΝΙΑ		
<i>[Signature]</i>	<i>[Signature]</i>	<i>[Signature]</i>	<i>[Signature]</i>	16/07/14		
Α.Δ.Μ.Η.Ε.	ΔΙΕΥΘΥΝΣΗ ΝΕΩΝ ΕΡΓΩΝ ΜΕΤΑΦΟΡΑΣ				ΚΛΙΜΑΚΑ 1:500	
Α.Ε.	ΤΟΜΕΑΣ ΕΡΓΩΝ ΠΟΛ. ΜΗΧ. Υ/Σ ΚΥΤ				47043	