

Y=4546500m

ΤΟΠΟΓΡΑΦΙΚΟ ΔΙΑΓΡΑΜΜΑ
Του υπ'αριθμού 1491β αγροτεμαχίου(παραιοχημαμένου με την Δ/2571 την 23-7-93 κοινοχρήστου) εμβαδού 4000,00 τμ στο συνοικισμό Ευκαρπίας -Δήμιος Κιλκίς - Π.Ε.ΚΙΛΚΙΣ
ΚΛΙΜΑΚΑ 1:500
-ΚΩΔ.ΣΧ.ΜΑΙΟΣ-14
Ο Μηχανικός-

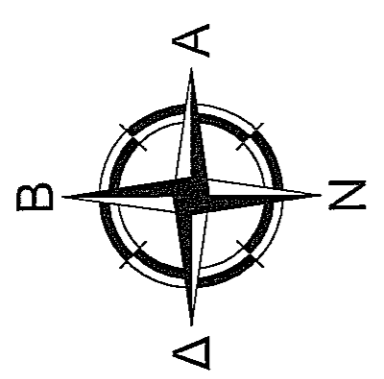

ΔΗΛΩΣΗ - ΒΕΒΑΙΩΣΗ N-651777

Ο υπογράφων Αντώνιος Τσατσίης Πολ.Μηχ. ,δηλώνει υπεύθυνα και με γνώση των συνεπειών του Ν.651/77 ότι το εκονιζόμενο αγροτεμάχιο εμβαδού τίτλου 4.000,00 τμ έχει τις πληρωτές διαστάσεις που φαίνεται κάτω ΕΚΤΟΣ σχεδίου πόλεως , και ΕΙΝΑΙ άρτιο και οικοδομήσιμο σύμφωνα με τις κείμενες πολεοδομικές διατάξεις και δεν υπάρχει στο Ν.1337/83 και στο Ν.2308/95.

**ΚΙΛΚΙΣ ΜΑΙΟΣ-14
Ο ΔΗΛΩΩΝ**

1491 κδ

μέρος κανονήρτου

Συντεταγμένες αγροτεμαχίου σε ΗΑΥΤ Γ.Γ.

σημ	X (m)	Y (m)
A	2724,38	1018,08
B	2780,64	1890,44
Γ	2529,31	1810,08
Δ	2684,7	1820,08

Συντεταγμένες αγροτεμαχίου σε ΗΑΥΤ Γ.Υ.

σημ	X (m)	Y (m)
A	-5234,89	-20311,09
B	-5198,37	-20343,36
Γ	-5679,93	-20283,98

Συντεταγμένες αγροτεμαχίου σε ΕΓΣΑ 87

σημ	X (m)	Y (m)
A	407594,92	4546588,27
B	407552,49	4546569,90
Γ	407523,43	4546517,88
Δ	407487,78	4546511,25

Συντεταγμένες κτισμάτων σε ΕΓΣΑ 87

σημ	X (m)	Y (m)
1	407527,22	4546571,78
2	407594,92	4546583,05
3	407592,17	4546577,73
4	407511,12	4546565,70
5	407498,82	4546571,68
6	407495,63	4546565,34
7	407530,45	4546547,81
8	407533,68	4546554,02
9	407524,38	4546558,75
10	407519,87	4546576,68
11	407533,68	4546558,75
12	407533,68	4546558,75
13	407533,68	4546558,75
14	407519,87	4546576,68
15	407523,40	4546568,91
16	407524,34	4546570,57
17	407534,77	4546565,35
18	407522,15	4546562,72
19	407532,46	4546557,37
20	407534,77	4546565,35
21	407523,40	4546568,91
22	407519,87	4546576,68
23	407542,15	4546569,12
24	407542,15	4546569,12
25	407533,67	4546574,83
26	407533,67	4546574,83
27	407533,67	4546574,83
28	407522,48	4546580,33
29	407522,48	4546580,33
30	407528,10	4546584,43

X=4075000m

ΧΑΡΤΗΣ ΓΥΣ 1:5000

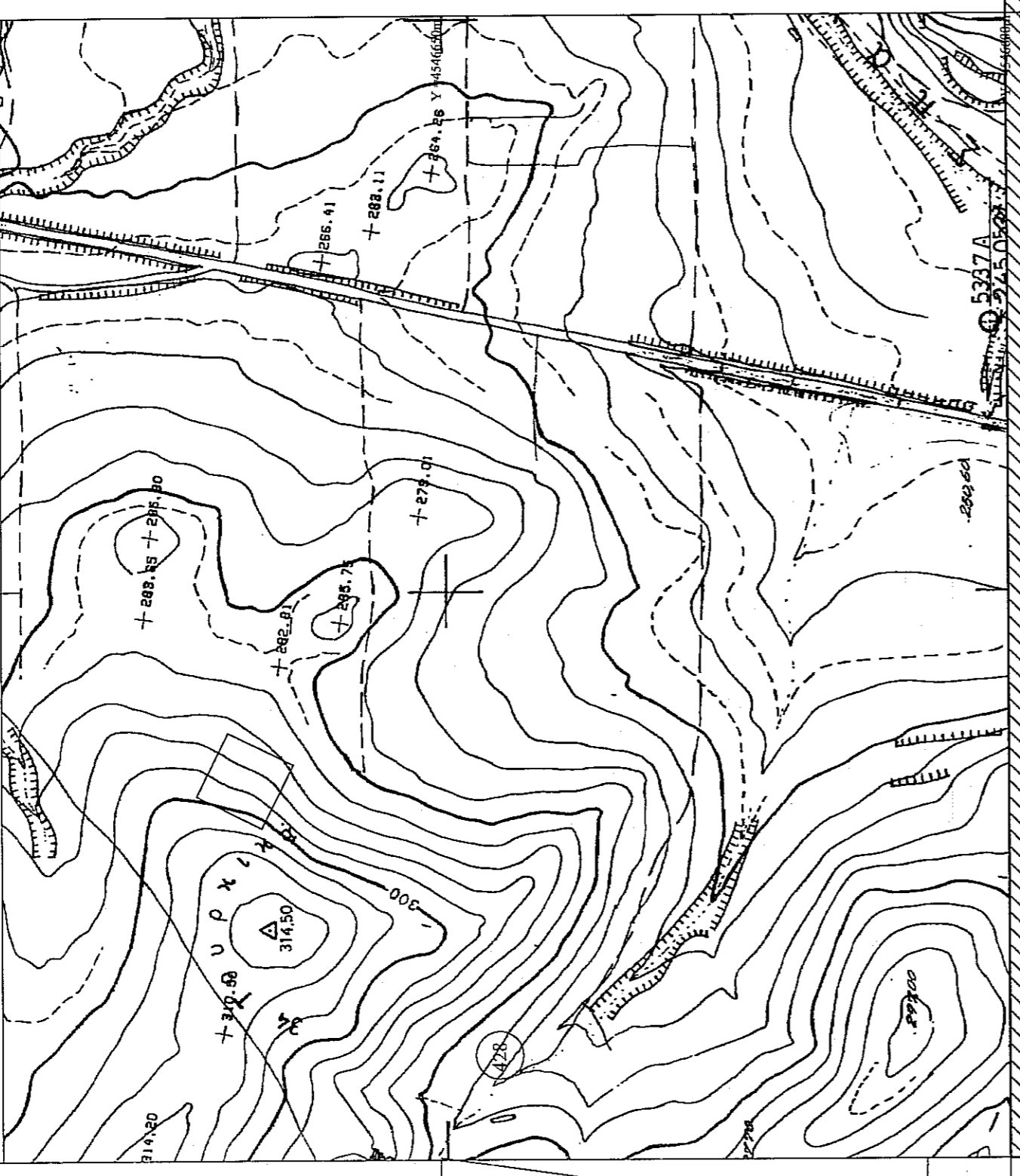

Y=4546500m

X=4075000m

X=4075000m

X=4075000m

Y=4546500m

Y=4546500m

Y=4546500m

Y=4546500m

Y=4546500m

Εργοδότης

ΣΤΕΛΛΙΟΣ ΝΑΣΤΟΥΛΑΣ

Έργο

ΤΟΠΟΓΡΑΦΙΚΟ ΔΙΑΓΡΑΜΜΑ

Θέση

ΑΓΡΟΚΗΤΗΜΑ ΕΥΚΑΡΠΙΑ ΑΓΡ/ΧΙΟ 1491β
ΔΗΜΟΣ ΚΙΛΚΙΣ
Π.Ε. ΚΙΛΚΙΣ

Μελετητής

ΑΝΤΩΝΙΟΣ ΤΣΑΤΣΙΗΣ
ΠΟΛΙΤΙΚΟΣ ΜΗΧΑΝΙΚΟΣ
ΜΗΤΡ. ΧΑΡΤΙΩΝΟΣ 10 ΚΙΛΚΙΣ

Θέμα Σχεδίου

Αριθμός Σχεδίου

ΤΟΠΟΓΡΑΦΙΚΟ

Τ1

Κλίμακα

1:500

Χρόνος Μελέτης

ΜΑΙΟΣ 2014

Ο συντάξας

Θέωρηση Υπηρεσίας

ΑΝΤΩΝΙΟΣ Α. ΤΣΑΤΣΙΗΣ
ΔΗΜΟΤΙΚΟ ΠΟΛΙΤΙΚΟΣ ΜΗΧΑΝΙΚΟΣ Δ.Π.Θ.
ΜΕΛΟΣ Τ.Ε.Ε. ΜΗΤΡΩΟΥ Δ.Π.Θ. 120483
ΜΗΤΡ. ΧΑΡΤΙΩΝΟΣ 10 - ΚΙΛΚΙΣ
Τ.ΗΛ.: 23410 20624 - ΚΙΝ.: 6972 025655
ΑΦΜ: 128415439 - Δ.ΟΥ: ΚΙΛΚΙΣ