



ΕΜΒΑΔΜΕΤΡΗΣΗ ΓΗΠΕΔΟΥ
Με τα Βασικά
των Διευτεταμένων ΕΣΓΑ 87)
των Κορυφών του

| ΥΨΗΘΙ | X | Y | ΜΗΚΟΣ |
|-------|-----------|-----------|-------|
| 1 | 427826.90 | 427892.53 | 3.82 |
| 2 | 427826.84 | 427895.74 | 4.13 |
| 3 | 427826.97 | 427899.08 | 3.66 |
| 4 | 427826.66 | 427902.79 | 3.66 |
| 5 | 427826.32 | 427907.04 | 3.69 |
| 6 | 427826.29 | 427910.90 | 3.74 |
| 7 | 427826.32 | 427916.67 | 3.98 |
| 8 | 427826.40 | 427921.56 | 4.26 |
| 9 | 427826.52 | 427927.08 | 4.36 |
| 10 | 427826.74 | 427932.43 | 4.55 |
| 11 | 427824.42 | 427942.14 | 5.87 |
| 12 | 427824.70 | 427946.13 | 4.23 |
| 13 | 427824.68 | 427950.24 | 4.82 |
| 14 | 427823.85 | 427955.24 | 6.81 |
| 15 | 427823.95 | 427960.93 | 6.82 |
| 16 | 427823.30 | 427971.00 | 14.02 |
| 17 | 427823.08 | 427975.86 | 5.77 |
| 18 | 427826.40 | 427984.13 | 11.64 |
| 19 | 427826.91 | 427989.75 | 17.85 |
| 20 | 427826.50 | 427995.97 | 4.74 |
| 21 | 427826.42 | 427999.55 | 2.93 |
| 22 | 427826.20 | 428005.81 | 6.66 |
| 23 | 427826.45 | 428009.78 | 5.98 |
| 24 | 427827.43 | 428019.05 | 5.26 |
| 25 | 427826.42 | 428021.01 | 6.81 |
| 26 | 427826.91 | 428026.38 | 11.62 |
| 27 | 427827.37 | 428036.76 | 11.49 |
| 28 | 427826.49 | 428053.79 | 3.05 |
| 29 | 427826.34 | 428064.28 | 16.47 |
| 30 | 427829.54 | 428069.66 | 7.26 |
| 31 | 427829.29 | 428088.66 | 9.64 |
| 32 | 427829.32 | 428099.07 | 9.64 |
| 33 | 427827.29 | 428099.02 | 8.20 |
| 34 | 427828.41 | 428099.56 | 5.91 |
| 35 | 427828.02 | 428098.68 | 6.79 |
| 36 | 427821.90 | 428099.52 | 11.14 |
| 37 | 427823.61 | 428099.41 | 10.02 |
| 38 | 427823.82 | 428083.72 | 10.71 |
| 39 | 427824.61 | 428080.68 | 8.63 |
| 40 | 427826.95 | 428088.33 | 8.63 |
| 1 | 427826.90 | 427892.53 | 4.74 |

Ε=1/2 Σ(xk + xk+1)(yk - yk+1)
Ε = 4810.69 μ²

Η ΜΕΤΡΗΣΗ ΠΡΑΓΜΑΤΟΠΟΙΗΘΗΚΕ ΜΕ GPS ΔΙΠΛΗΣ ΣΥΧΝΟΤΗΤΑΣ TRIMBLE RB GNSS. ΟΙ ΣΥΝΤΕΤΑΓΜΕΝΕΣ ΤΩΝ ΚΟΡΥΦΩΝ ΤΟΥ ΑΓΡΟΤΕΜΑΧΙΟΥ ΕΙΝΑΙ ΕΞΑΡΤΗΜΕΝΕΣ ΣΤΟ ΣΥΣΤΗΜΑ ΣΥΝΤΕΤΑΓΜΕΝΩΝ ΕΣΓΑ 87.

ΑΠΟΣΠΑΣΜΑ ΧΑΡΤΗ Γ.Υ.Σ. ΠΙΝΑΚΙΔΑ 5184-8 ΚΛ. 1/5000

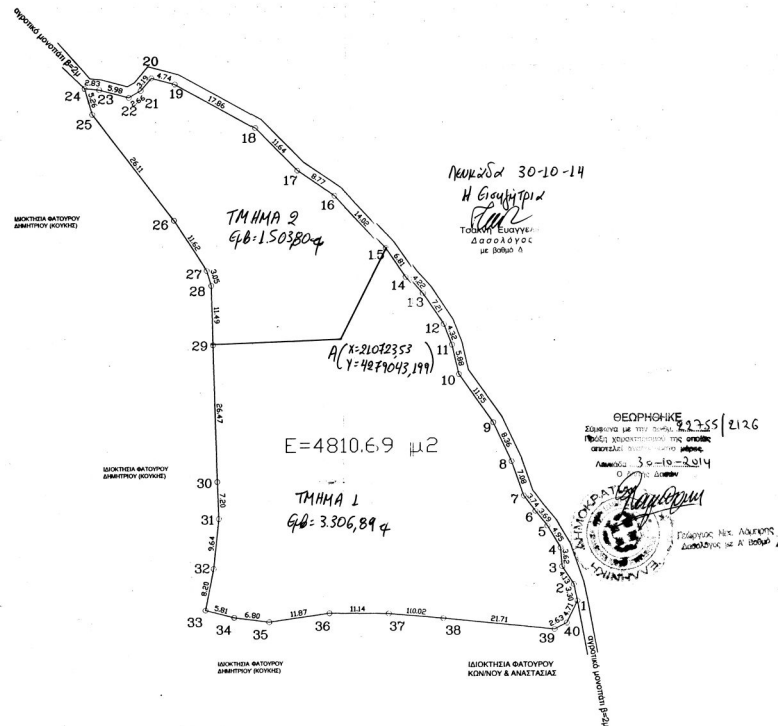
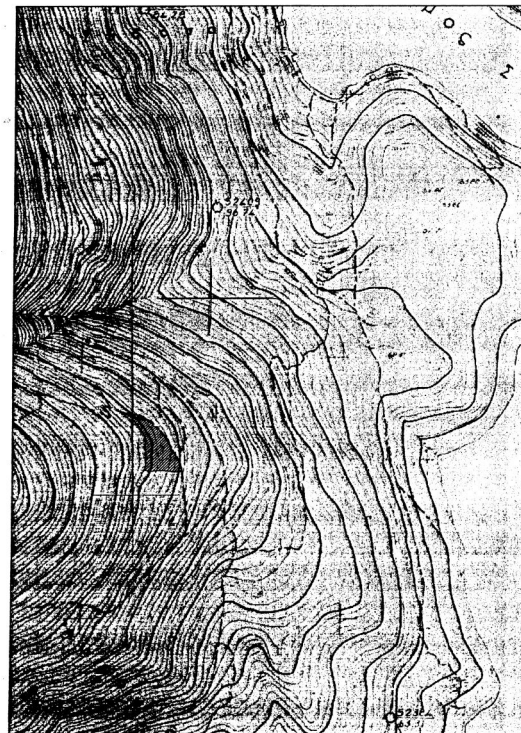

ΔΗΛΩΣΗ ΙΔΙΟΚΤΗΤΗ

ΤΑ ΑΝΑΓΡΑΦΟΜΕΝΑ ΣΤΟΙΧΕΙΑ ΓΙΑ ΤΟ Ε ΛΟΓΩ ΑΓΡΟΤΕΜΑΧΙΟΥ, ΠΟΥ ΕΙΝΑΙ ΙΔΙΟΚΤΗΣΙΑ ΜΟΥ, ΕΙΝΑΙ ΑΠΟΛΥΤΑ ΑΚΡΙΒΗ, ΤΑ ΔΕ ΟΡΙΑ ΤΟΥ ΑΓΡΟΤΕΜΑΧΙΟΥ ΤΕΡΗΚΑΝ ΠΑΡΟΥΣΙΑ ΜΟΥ ΚΑΙ ΜΕ ΥΠΟΔΕΙΗ ΜΟΥ

ΛΕΥΚΑΔΑ, 03/2010

Ο ΔΗΛΩΝ

ΟΡΟΙ ΔΟΜΗΣΗΣ ΕΚΤΟΣ ΣΧΕΔΙΟΥ

Π.Δ. ΤΗΣ 6/17.10.1978 (ΦΕΚ 538 Α') &
Π.Δ. ΤΗΣ 24/31.5.1985 (ΦΕΚ 270 Α') & Π.3212/2003
Ε = 4.000 μ² και πρόσμωτο 25 μ
Κάλυψη 10 %
Σ.Δ. 0.2 (Για κατοικία Ε=200 + (Εοικ.-4000)/0,02)
Αριθμός ορόφων 2
Μέγιστο ύψος 7,5 μ + 1,2 για στέγη
Αποστάσεις από ορία 15 μ, από δασικό τμήμα 10 μ

ΔΗΛΩΣΗ Ν.651/77

ΤΟ ΑΓΡΟΤΕΜΑΧΙΟ ΤΟΥ ΠΑΡΑΡΤΗΛΕΥΣ ΤΟΠΟΓΡΑΦΙΚΟΥ ΔΙΑΓΡΑΜΜΑΤΟΣ ΜΕ ΣΤΟΙΧΕΙΑ (1,2,3,...,39,40,1) ΕΜΒΑΔΟΥ Ε=4.810,69 μ², ΒΡΙΣΚΕΤΑΙ ΕΚΤΟΣ ΣΧΕΔΙΟΥ ΣΤΗ ΘΕΣΗ "ΠΑΛΙΑΧΟΥΡΟ" Δ.Δ. ΕΥΓΗΡΟΥ Δ.Α.ΠΟΛΛΩΝΙΩΝ Ν. ΛΕΥΚΑΔΑΣ ΚΑΙ ΕΙΝΑΙ ΑΡΤΙΟ ΚΑΙ ΟΙΚΟΔΟΜΗΣΙΜΟ, ΣΥΜΦΩΝΑ ΜΕ ΤΙΣ ΙΣΧΥΟΥΣΕΣ ΠΟΛΕΟΔΟΜΙΚΕΣ ΔΙΑΤΑΞΕΙΣ ΑΠΕΧΕΙ ΑΠΟ ΘΑΛΑΣΣΑ ΠΛΑΝΟ ΑΠΟ 500 μ. ΚΑΙ ΑΠΟ ΟΙΚΙΣΜΟ ΠΛΑΝΟ ΑΠΟ 700 μ ΔΕΝ ΥΠΑΓΕΤΑΙ ΣΤΙΣ ΔΙΑΤΑΞΕΙΣ ΤΟΥ Ν.1337/1983 ΚΑΙ ΔΕΝ ΟΦΕΙΛΕΙ ΕΙΣΦΟΡΑ ΣΤΗ Η ΧΡΗΜΑ.

ΛΕΥΚΑΔΑ, 03/2010
Ο ΜΗΧΑΝΙΚΟΣ

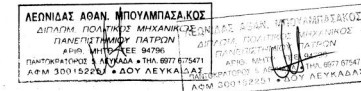

ΓΓΜΕΚ
ΓΕΩΤΕΧΝΙΚΟ ΓΡΑΦΕΙΟ ΜΕΛΕΤΩΝ-ΚΑΤΑΣΤΑΣΕΩΝ

ΠΑΝΤΟΚΡΑΤΟΣ 5 ΣΤΙΟΝ ΛΕΥΚΑΔΑ

ΒΟΛΕ ΤΑΧ. 264001002

εργοδοτης: **ΦΑΤΟΥΡΟΥ ΑΝΑΣΤΑΣΙΑ**

εργο: **ΤΟΠΟΓΡΑΦΙΚΟ ΔΙΑΓΡΑΜΜΑ**

θεση: **"ΠΑΛΙΑΧΟΥΡΟ" Δ.Δ. ΕΥΓΗΡΟΥ Δ.Α.ΠΟΛΛΩΝΙΩΝ ΛΕΥΚΑΔΑΣ**

χρ.μελετης: **03/2010**

μελετητες: **Θ.ΓΕΡΑΣΟΠΟΥΛΟΣ αρχιτεκτονας**
Α.ΖΑΒΙΤΣΑΝΟΣ πολ.μηχανικος
Α.ΜΠΟΥΜΠΑΣΑΚΟΣ πολ.μηχανικος

κλ. **1/500** αρ.οχ. **ΑΙ**

θεμα οχ. **ΤΟΠΟΓΡΑΦΙΚΟ ΔΙΑΓΡΑΜΜΑ**

Υπογραφή-σφραγίδα

ΛΕΩΝΙΔΑΣ ΑΣΑΝ ΜΠΟΥΜΠΑΣΑΚΟΣ
ΑΡΧΙΤΕΚΤΟΝΟΣ ΠΟΛ.ΜΗΧΑΝΙΚΟΣ
ΛΕΩΝΙΔΑΣ ΑΣΑΝ ΜΠΟΥΜΠΑΣΑΚΟΣ
ΛΟΓΟΤΕΧΝΙΚΟΣ ΠΟΛ.ΜΗΧΑΝΙΚΟΣ
ΑΔΜ 300152207 ΔΟΥ ΛΕΥΚΑΔΑΣ
ΑΔΜ 300152207 ΔΟΥ ΛΕΥΚΑΔΑΣ