

Το παρόν σχεδιάγραμμα αποτελεί φωτοσμίκρυνση του πρωτοτύπου σε διαστάσεις Α3

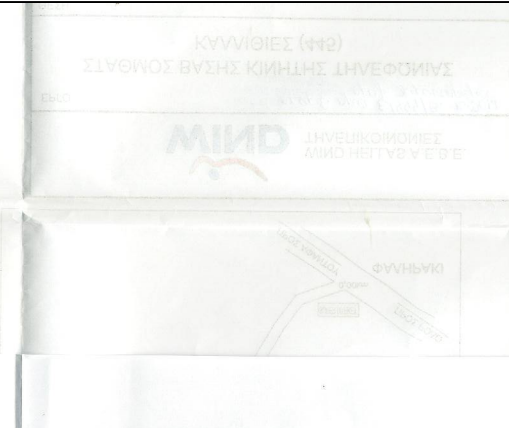

ΑΠΟΣΠΑΣΜΑ ΧΑΡΤΟΥ ΚΛ. 1:5.000 (8819_6)

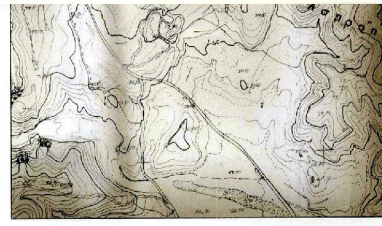
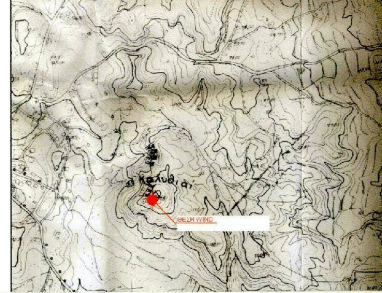

ΣΥΝΤΕΤΑΓΜΕΝΕΣ ΣΤΑΣΕΩΝ

Στάση	X	Y
T328023	875111.57	4028844.70
S1	875113.65	4028839.83
S2	875096.57	4028836.46
S3	875114.81	4028829.95

ΑΠΟΣΠΑΣΜΑ ΧΑΡΤΟΥ ΚΛ. 1:50.000

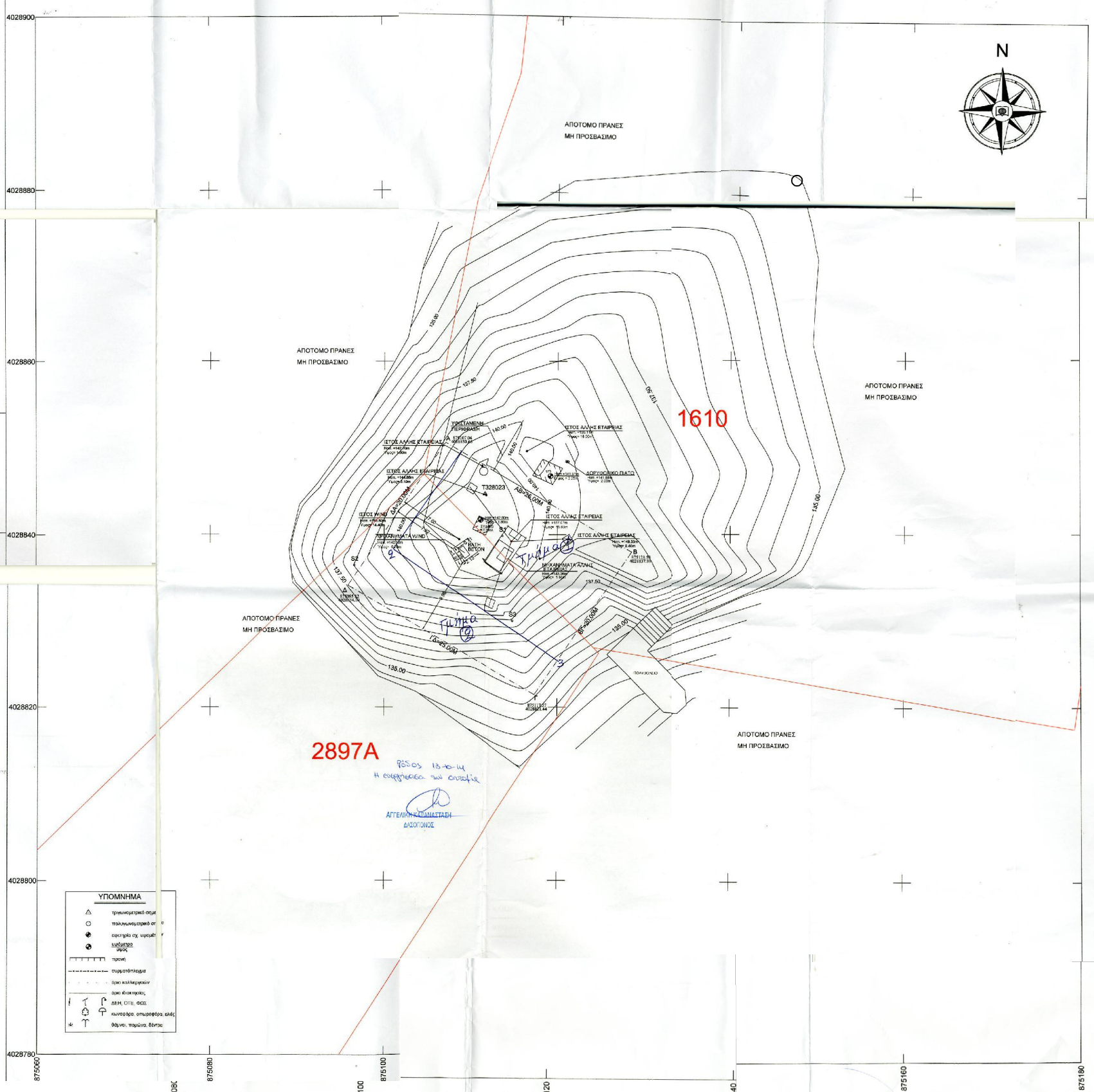
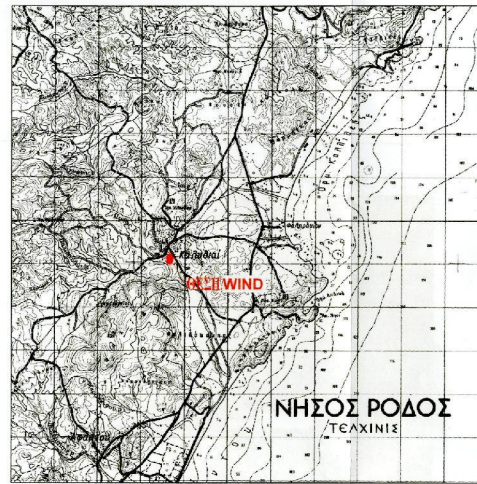

1) ΓΕΝΙΚΟΙ ΟΡΟΙ ΔΟΜΗΣΗΣ
Π.Δ. ΤΗΣ 24/31.5.1985 (ΦΕΚ 270 Δ')
ΔΟΜΗΣΗ ΕΚΤΟΣ ΣΧΕΔΙΟΥ

2) ΟΡΟΙ ΔΟΜΗΣΗΣ ΤΗΛΕΠΙΚΟΙΝΩΝΙΩΝ
ΕΓΚΑΤΑΣΤΑΣΗ ΚΕΡΑΙΩΝ ΣΤΑΘΜΩΝ ΣΤΗΝ ΞΗΡΑ
Ν. 2075/1992, Ν. 2145/1993, Ν. 2801/2000, Ν. 3431/2006

3) ΕΜΒΑΔΟ ΟΙΚΟΠΕΔΟΥ
(ΑΒΓΔΑ) = 500.00 μ²

Κορυφή	X	Y	Απόσταση
A	875107.04	4028850.66	ΑΒ = 25.00
B	875128.59	4028837.99	ΒΓ = 20.00
Γ	875117.37	4028821.44	ΓΔ = 25.00
Δ	875095.82	4028834.10	ΔΑ = 20.00
A	875107.04	4028850.66	

Εμβαδό: 500.00μ² Περίμετρος: 90.00μ

ΓΕΩΔΑΙΤΙΚΕΣ ΣΥΝΤΕΤΑΓΜΕΝΕΣ

φ: 36 20 07	φ: 36 19 54
λ: 28 10 50	λ: 28 10 42
Η: 141.40μ	Η: 141.40μ

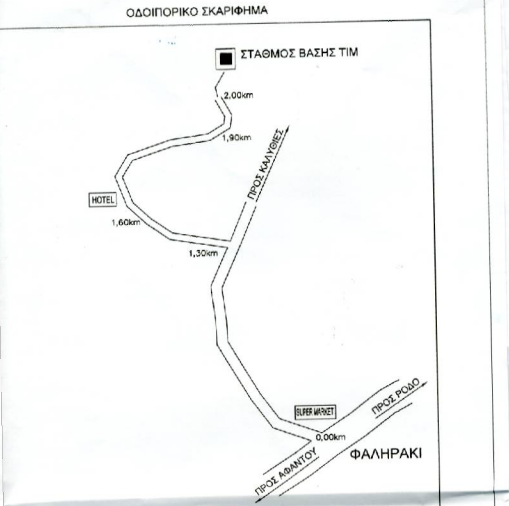

WIND HELLAS A.E.B.E. ΤΗΛΕΠΙΚΟΙΝΩΝΙΕΣ

ΕΡΓΟ: **ΣΤΑΘΜΟΣ ΒΑΣΗΣ ΚΙΝΗΤΗΣ ΤΗΛΕΦΩΝΙΑΣ ΚΑΛΛΙΘΕΙΣ (445)**

ΘΕΣΗ: **ΠΛΗΘΙΟΝ ΧΩΡΙΟΥ ΚΑΛΛΙΘΕΙΣ ΝΗΣΟΣ ΡΟΔΟΥ, ΝΟΜΟΥ ΔΩΔΕΚΑΝΗΣΩΝ**

ΑΝΑΔΟΧΟΣ: **ΕΔΙΛ ΤΕΧΝΙΚΗ - ΒΙΟΜΗΧΑΝΙΚΗ ΑΤΕΒΕ**

ΜΕΛΕΤΗΤΗΣ: **ΠΑΝΑΓΙΩΤΗΣ Α. ΜΑΖΗΣ ΠΟΛΙΤΙΚΟΣ ΜΗΧΑΝΙΚΟΣ**

ΘΕΜΑ ΣΧΕΔΙΟΥ: **ΤΟΠΟΓΡΑΦΙΚΟ ΔΙΑΓΡΑΜΜΑ**

ΑΡΙΘΜΟΣ ΣΧΕΔΙΟΥ: **T1**

ΚΩΔΙΚΟΣ ΘΕΣΗΣ: **0445 ΚΑΛΛΙΘΕΙΣ**

ΚΑΙΜΑΚΑ: **1:200**

ΧΡΟΝΟΣ ΜΕΛΕΤΗΣ: **ΙΑΝΟΥΑΡΙΟΣ 2014**

ΥΠΟΓΡΑΦΗ: **ΜΑΖΗΣ Α. ΠΑΝΑΓΙΩΤΗΣ**

ΣΦΡΑΓΙΔΑ: **ΜΑΖΗΣ Α. ΠΑΝΑΓΙΩΤΗΣ ΔΙΕΥΘΥΝΤΗΣ ΜΗΧΑΝΙΚΟΣ ΠΟΛΥΤΕΧΝΙΚΗΣ ΣΧΟΛΗΣ Α.Π.Θ. ΜΕΛΟΣ Τ.Ε.Ε. ΑΡ. ΜΗΤΡΩΟΥ 5912 Α. ΕΠΙΧΕΙΡΗΣΗ: 22 ΜΕΛΕΤΕΣ ΤΕΧΝ. ΣΕΒΕ**

ΥΠΟΜΝΗΜΑ

- ▲ υψομετρικοί σταθμοί
- τελεωμετρικοί σταθμοί
- σπηλιές
- σπηλιές
- πηγάδι
- σύρματα
- οριζόντιοι αγωγοί
- οριζόντιοι αγωγοί
- ΔΕΗ ΟΤΕ ΟΑΕ
- κεντρικός αποχετευτικός αγωγός
- θύλακοι, παροίνα, βότρες

Ο	ΑΡΧΗΘΙ ΣΧΕΔΙΑΣΗ	ΗΜΕΡΑ	ΣΧΕΔΙΑΣΗ	ΕΓΚΡΙΣΗ
ΑΒ	ΑΝΑΘΕΩΡΗΣΕΙΣ			