

ΤΜΗΜΑ 1  
E=2938,80 m<sup>2</sup>

ΑΓΡΟΤ. 43  
E=8058,00 m<sup>2</sup>

a/a	X	Y
A	313000.203	4377325.813
E	313017.250	4377325.280
K	313044.921	4377279.134
I	313038.973	4377254.560
Δ	312997.365	4377234.857
A	313000.203	4377325.813

a/a	X	Y
A	313000.203	4377325.813
B	313167.999	4377320.575
Γ	313167.843	4377315.581
Δ	312997.365	4377234.857
A	313000.203	4377325.813

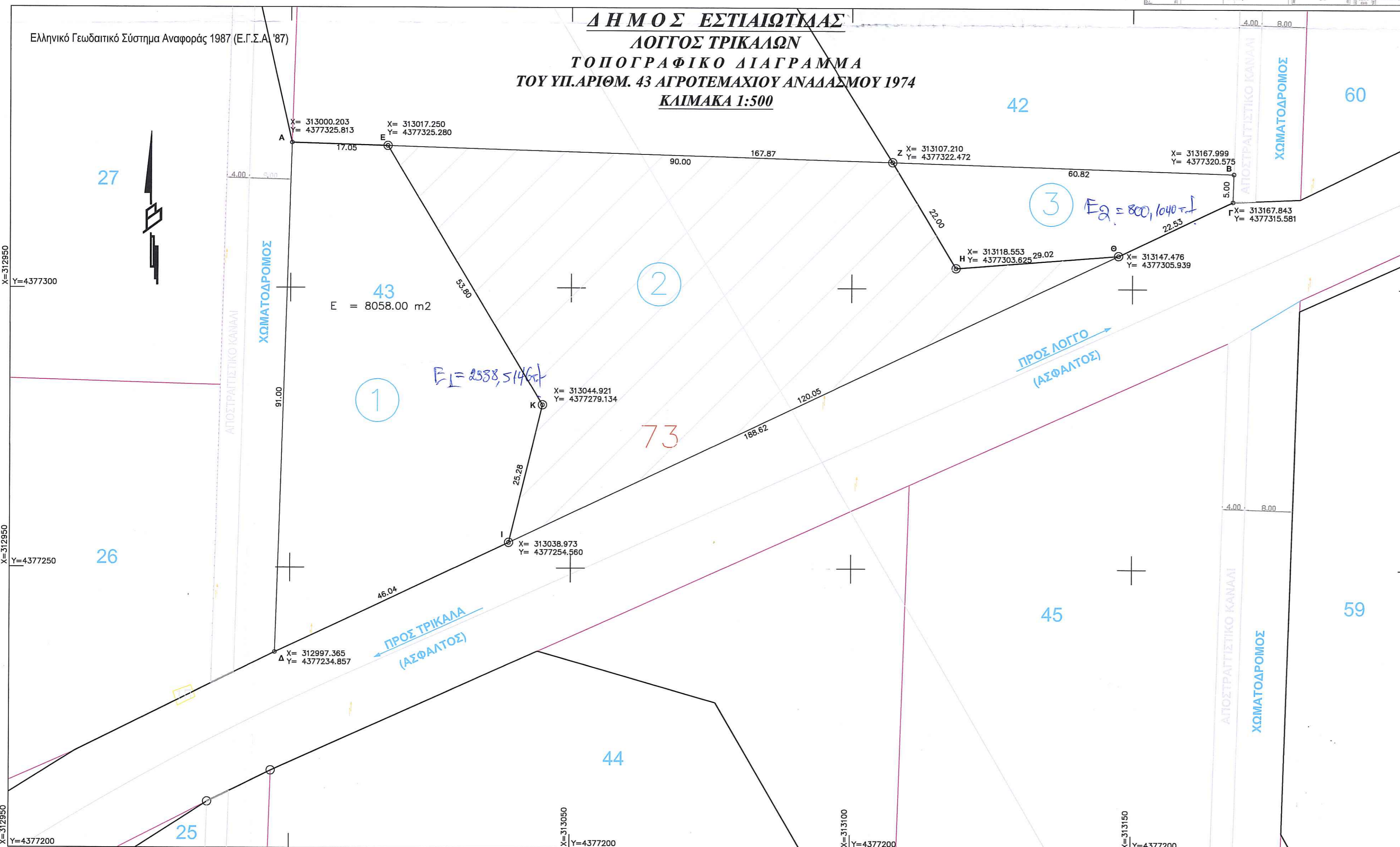

**ΥΠΟΜΝΗΜΑ**

**ΤΟΠΟΓΡΑΦΙΚΟΙ ΣΥΜΒΟΛΙΣΜΟΙ**

- Οριο Απαλλοτριώσης
- Άξονας Οδού
- Άσφαλτος
- Αναδασμός Υ.Γ. 1974
- Φρύδι Πρανούς

E<sub>ΑΒΓΔΑ</sub> = 8058.00 τ.μ. E<sub>ΤΜΗΜΑ 1</sub> = 2938.80 τ.μ. E<sub>ΤΜΗΜΑ 2</sub> = 4318.85 τ.μ.  
E<sub>ΤΜΗΜΑ 3</sub> = 800.35 τ.μ.

ΔΗΛΩΣΗ Ν.651/77

Το υπό στοιχεία Α.Β.Γ.Δ.Α. αγροτεμάχιο 43, με κτηματολογικό αριθμό 73 που φαίνεται στο διάγραμμα αυτό είναι εκτός σχεδίου πόλεως και σύμφωνα με τις κείμενες πολεοδομικές διατάξεις είναι άρτιο και οικοδομήσιμο.  
Το τμήμα 1 που φαίνεται στο διάγραμμα και προκύπτει μετά την απαλλοτρίωση της οδού θα είναι σύμφωνα με τις κείμενες πολεοδομικές διατάξεις άρτιο και οικοδομήσιμο.  
Το τμήμα 3 που φαίνεται στο διάγραμμα και προκύπτει μετά την απαλλοτρίωση της οδού δε θα είναι σύμφωνα με τις κείμενες πολεοδομικές διατάξεις ούτε άρτιο ούτε και οικοδομήσιμο.  
Στην περιοχή του αγροτεμαχίου δεν έχει κυρωθεί πράξη εφαρμογής του άρθρου 12 του Ν.1337/83 και δεν έχει υποχρέωση εισφοράς σε γη και χρήμα, δεν υπάγεται στις διατάξεις του Ν.1337/83, δεν εκκρεμεί πράξη εφαρμογής και στην περιοχή δεν έχει συνταχθεί μελέτη του Εθνικού Κτηματολογίου.  
Το αγροτεμάχιο είναι αρδευόμενο, είναι καλλιεργήσιμο, είναι εκτός Γ.Π.Σ., δεν έχει πρόσωπο σε εθνική οδό και απέχει περισσότερο από 800 μ. από τη θάλασσα.



ΕΡΓΟΔΟΤΗΣ: ΖΙΩΓΑΣ ΓΕΩΡΓΙΟΣ

ΕΡΓΟ: ΤΟΠΟΓΡΑΦΙΚΟ ΔΙΑΓΡΑΜΜΑ

ΘΕΣΗ: ΔΗΜΟΣ ΕΤΣΙΑΙΩΤΙΔΑΣ - Δ.Δ. ΛΟΓΓΟΥ ΑΓΡΟΤΕΜΑΧΙΟ 43 ΑΝΑΔΑΣΜΟΥ

ΘΕΜΑ ΣΧΕΔΙΟΥ: **ΤΟΠΟΓΡΑΦΙΚΟ ΔΙΑΓΡΑΜΜΑ**

ΑΡΙΘΜΟΣ ΣΧΕΔΙΟΥ: **A1**

ΚΛΙΜΑΚΑ: 1:500 ΗΜΕΡΟΜΗΝΙΑ: ΙΟΥΛΙΟΣ 2014

Η ΣΥΝΤΑΞΑΣΑ: ΦΩΤΙΑΔΟΥ Κ. ΚΑΛΛΙΟΠΗ  
ΔΗΜΟΚΡΑΤΙΚΟΣ ΜΗΧΑΝΙΚΟΣ  
ΜΕΛΕΤΗΤΗΣ 14736  
ΑΜΠΕΛΟΚΗΠΟΣ 39 - ΠΕΡΑΙΑ Τ.Κ 57019  
ΤΗΛ 23020 2111 - ΚΙΝ 6972 929101  
ΑΦΜ 131169908 - ΔΟΥ ΚΑΛΑΜΑΡΙΑΣ

ΘΕΩΡΗΘΗΚΕ: 52.19/145 28/07/2014  
Ελέγχθηκε ΤΡΙΚΑΛΑ 10-05-2014  
ΤΡΙΑΝΤΑΦΥΛΛΟΥ Χρήστος  
Δασολόγος με Β' Βαθμό

ΦΩΤΙΑΔΟΥ ΚΑΛΛΙΟΠΗ  
Πολίτικος Μηχανικός