

ΕΜΒΑΔΜΕΤΡΙΣΗ

Η εμβαδολογία έγινε με την οριζόντια μέθοδο. Οι συντεταγμένες των κορυφών αναφέρονται στο οριζόντιο έδαφος. Οι συντεταγμένες της υψομετρίας με οι οριζόντιες προβολές φαίνονται παρακάτω.

ΣΥΝΤΕΤΑΓΜΕΝΕΣ ΣΗΜΕΙΩΝ	ΜΗΚΟΣ
A - 313389,92 418855,36	7,41
B - 313393,52 418854,88	7,41
Γ - 313384,91 418856,88	10,00
Δ - 313380,92 418857,08	25,64
Ε - 313388,07 418857,21	12,68
Α - 313389,92 418855,36	27,17
ΣΕ = 2(X ₁ + X ₂) (Y ₁ - Y ₂)	
ΕΜΒΑΔΟΣ = 588,72 τ.μ.	

ΥΠΟΜΗΜΑ

1. Όσοι άδικοι
 2. 2075/92 Ν. 2145/Α3 & Ν. 280/00
 3. Ελάση Πελοποννήσου - 508,72 τ.μ.
 4. 3.462/92 Ο.Π.Ε. 1907/00
 5. 623/92 Ο.Π.Ε. Ο.Π.Ε. ΚΕΝΤΡΟ ΤΟΥ ΙΣΤΟΥ
 6. ΑΓ. Σωφρονίου Σωφρονοίτου στο 1174, 87
 7. Εκκλησιαστική γη - 21,21 τ.μ. - 18
 8. 313387,242 Y=418856,954

ΠΑΡΑΤΗΡΗΣΕΙΣ

Ο ΙΣΤΟΣ ΚΑΙ ΤΑ ΜΙΚΡΟΜΕΤΑ ΤΟΥ Ο.Π.Ε. ΔΕΙΧΝΕΙ ΕΚΑΤΕΣΤΗΡΙΩΝ ΕΞ ΕΣΤΑΤΗΡΗ ΠΟΥ ΕΧΕΙ ΠΑΡΑΧΩΡΗΣΕΙ ΣΤΟΝ Ο.Π.Ε.

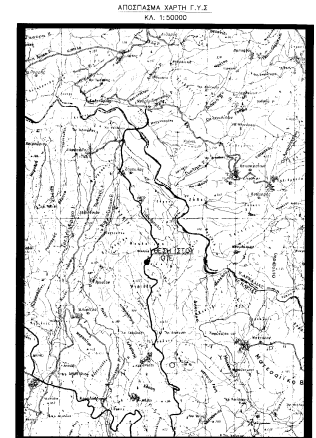

ΟΤΕ Α.Ε.
 Δ/ΝΣΗ ΤΕΧΝΟΛΟΓΙΩΝ ΔΙΚΤΥΟΥ
 ΤΜΗΜΑ ΟΔΙΚΗΣ ΥΠΟΔΟΜΗΣ

ΕΡΓΟ : ΣΤΑΘΜΟΣ ΜΥΛΟΙ Τ/Σ (0220176)

ΒΕΣΗ : Τ.Κ. ΑΝΟΡΤΣΑΙΝΗΣ - Δ.Ε. ΑΝΟΡΤΣΑΙΝΗΣ
 Δ. ΑΝΟΡΤΣΑΙΝΑΣ - ΚΡΕΣΤΕΝΩΝ - Π.Ε. ΗΛΕΙΑΣ

ΗΜΕΡΟΜΗΝΙΑ : ΣΕΠΤΕΜΒΡΙΟΣ 2013

ΒΕΜΑ : ΤΟΠΟΓΡΑΦΙΚΟ ΔΙΑΓΡΑΜΜΑ ΣΧΕΔΙΟΥ
 ΣΧΕΔΙΟΥ : ΔΙΑΓΡΑΜΜΑ ΚΑΤΑΣΤΑΣΗΣ 01/2

ΚΛΙΜΑΚΑ : 1 : 200

ΚΥΚΛΙΚΟΣ ΑΡΙΘΜΟΣ ΣΤΑΘΜΟΥ	ΣΦΡΑΓΙΣΤΑ
0220176	ΝΙΚΟΛΑΟΥ Δ. ΝΙΚΟΛΑΟΥ ΔΙΠΛΩΜΑ ΠΛΗΡΟΤΗΤΟΣ ΕΓΚΛΗΡΙΑΣ ΜΗΧΑΝΙΚΟΣ ΟΔΩΝ ΚΑΙ ΟΔΟΠΟΙΩΝ ΑΡΧΙΤΕΚΤΟΝΙΚΗΣ ΚΑΙ ΕΡΕΥΝΑΣ ΑΡΧΙΤΕΚΤΟΝΙΚΗΣ ΚΑΙ ΕΡΕΥΝΑΣ ΑΡΧΙΤΕΚΤΟΝΙΚΗΣ ΚΑΙ ΕΡΕΥΝΑΣ
ΟΔΟΣ	ΥΠΟΓΡΑΦΗ
1	2